

# Câmara Municipal da Estância Turística de São Roque



Rua São Paulo, 355 - Jd. Renê - CEP 18135-125 | Caixa Postal 80 - CEP 18130-970 | São Roque/SP  
CNPJ/MF: 50.804.079/0001-81 | Fone: (11) 4784-8444 | Fax: (11) 4784-8447  
Site: www.camarasaoroque.sp.gov.br | E-mail: camarasaoroque@camarasaoroque.sp.gov.br

São Roque - "A Terra do Vinho e Bonita por Natureza"

Leitura em Plenário  
Na 36ª **SESSÃO ORDINÁRIA**  
Realizada em 30/10/2017

## INDICAÇÃO Nº 1107/2017

*Solicita levantamento das famílias residentes nas margens da Estrada Kono, Bairro do Carmo.*

  
JOSÉ ALEXANDRE PIERRONI DIAS  
2º Secretário

Excelentíssimo Senhor Presidente,

O Vereador que esta subscreve INDICA ao Excelentíssimo Senhor Prefeito seus bons ofícios junto ao setor competente, para que seja feito levantamento das famílias residentes nas margens da Estrada Kono, Bairro do Carmo.

### JUSTIFICATIVA:

Tal solicitação se justifica, pois, atualmente residem várias famílias neste local que não conta com melhorias públicas, como água tratada ou rede esgoto. Por esse motivo, faz-se necessário efetuar um levantamento do número de famílias que ali residem, visto que o número de residências neste local vem aumentando. É necessário também saber se as crianças que residem no local estão devidamente matriculadas e em qual escola, bem como se as mesmas encontram-se cadastradas no Programa de bem estar social.

Sala das Sessões "Dr. Júlio Arantes de Freitas",  
25 de outubro de 2017.

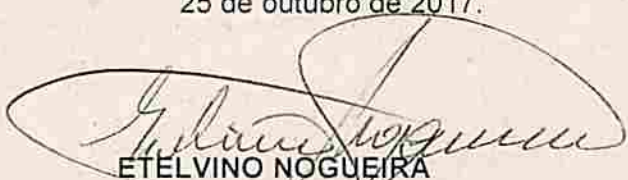
  
ETELVINO NOGUEIRA  
Vereador

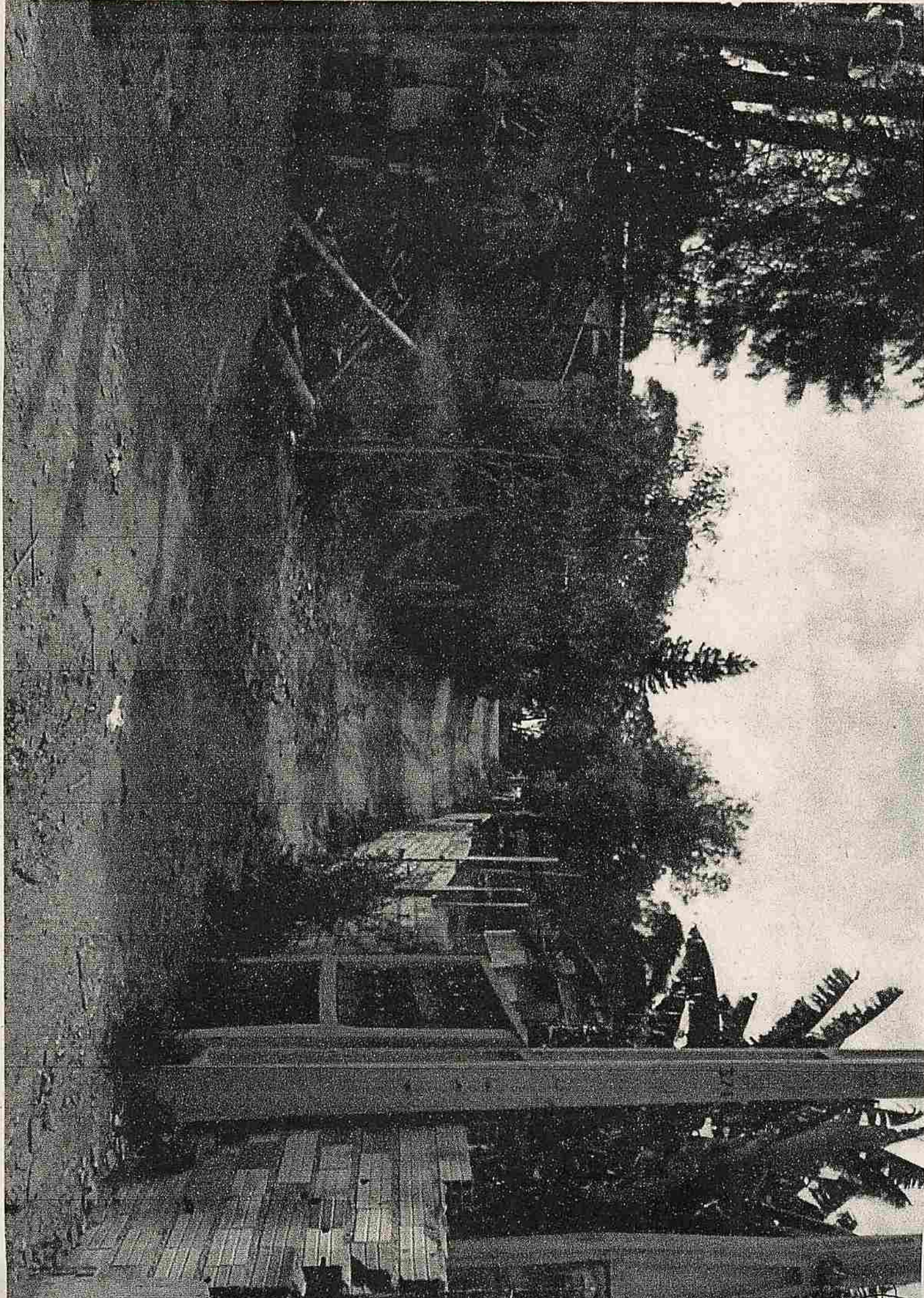







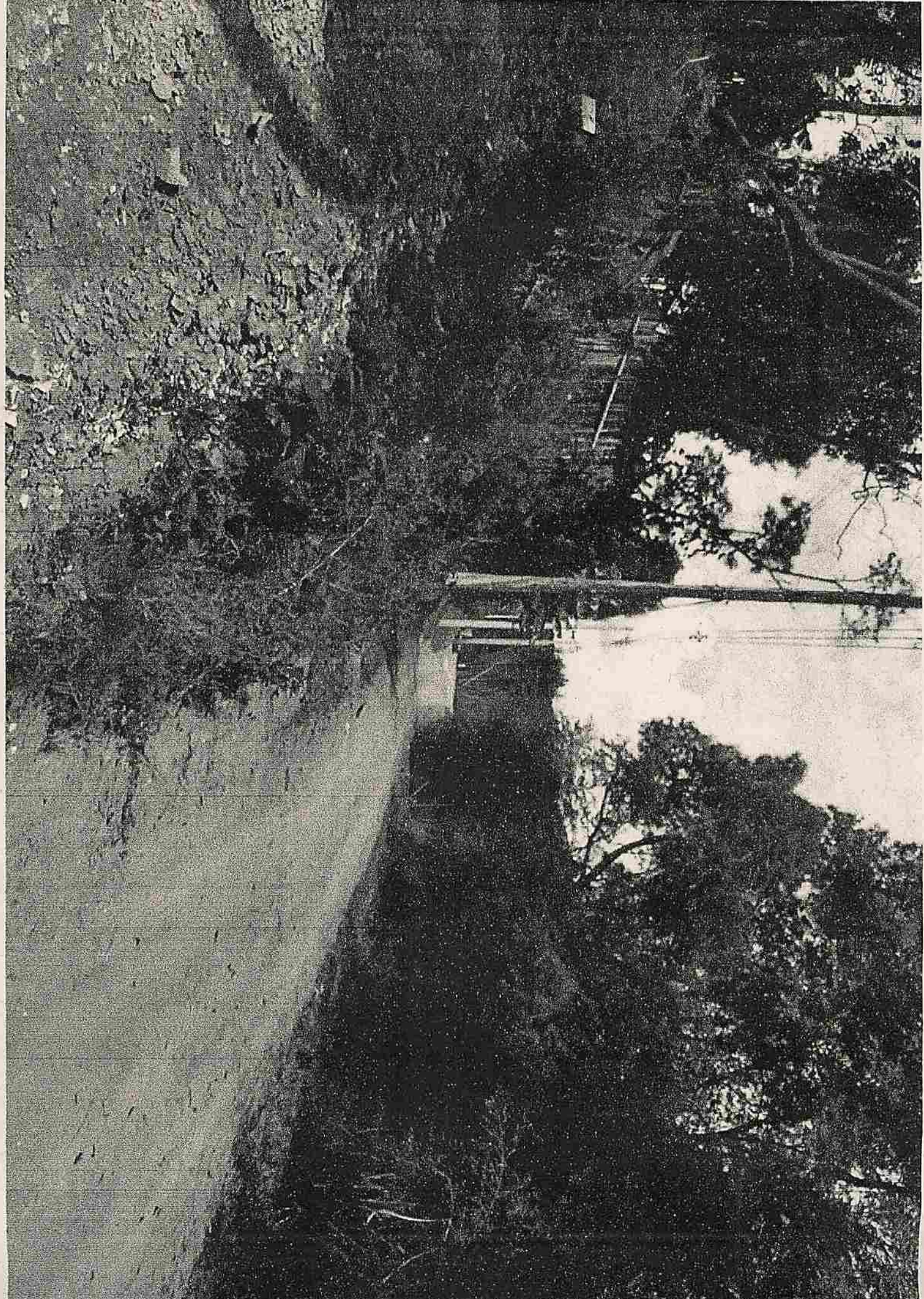



Q

