

# Câmara Municipal da Estância Turística de São Roque



Rua São Paulo, 355 - Jd. Renê - CEP 18135-125 - Caixa Postal 80 - CEP 18130-970  
CNPJ/MF: 50.804.079/0001-81 - Fone: (11) 4784-8444 - Fax: (11) 4784-8447  
Site: www.camarasaoroque.sp.gov.br | E-mail: camarasaoroque@camarasaoroque.sp.gov.br  
São Roque - "A Terra do Vinho e Bonita por Natureza"

<input checked="" type="checkbox"/> Aprovado	<input type="checkbox"/> Rejeitado
<input checked="" type="checkbox"/> POR UNANIMIDADE	
Com _____ voto(s) Favoráveis e _____ voto(s) Contrários	
Em <u>08 / 04 / 2013</u>	

## REQUERIMENTO Nº 95/2013

Solicita informações sobre mudança de local de poste de energia na Rua Sorocabana, altura do nº 401, Distrito de Canguera.

Excelentíssimo Senhor Presidente,

  
WELLINGTON FIGUEIREDO FERREIRA  
2º Secretário

Na altura do nº 401 da Rua Sorocabana no Distrito de Canguera, que faz a continuidade da Estrada do Vinho, após o Km 8, foi desapropriada parte de um terreno onde existiam três residências, para que fosse feito um desvio da referida rua.

Ocorre que na desapropriação do terreno o poste de energia elétrica pertencente às três residências ficou do outro lado da rua depois que foi feito o desvio da mesma. **(conforme fotos que seguem em anexo)**

Posto isto, MAURO SALVADOR SGUEGLIA DE GÓES, Vereador da Câmara Municipal da Estância Turística de São Roque, REQUER ao Egrégio Plenário, observadas as formalidades regimentais vigentes, para que seja oficiado ao Excelentíssimo Senhor Prefeito, a fim de que se digne informar e encaminhar a esta Casa de Leis o que se segue:

1. Existe a possibilidade de o Executivo Municipal interceder junto à CPFL, solicitando a mudança de local do poste, para ao lado das casas, facilitando, assim tanto para os moradores, quanto para a CPFL?
2. Se positivo, quando o Executivo pretende fazer essa solicitação, e também gentileza informar quando a CPFL pretende realizar a mudança do referido poste.
3. Se negativo, favor justificar.

Sala das Sessões, Dr. Júlio Arantes de Freitas, 27 de março de 2013

  
MAURO SALVADOR SGUEGLIA DE GÓES  
(MAURINHO DE GÓES)

Vereador

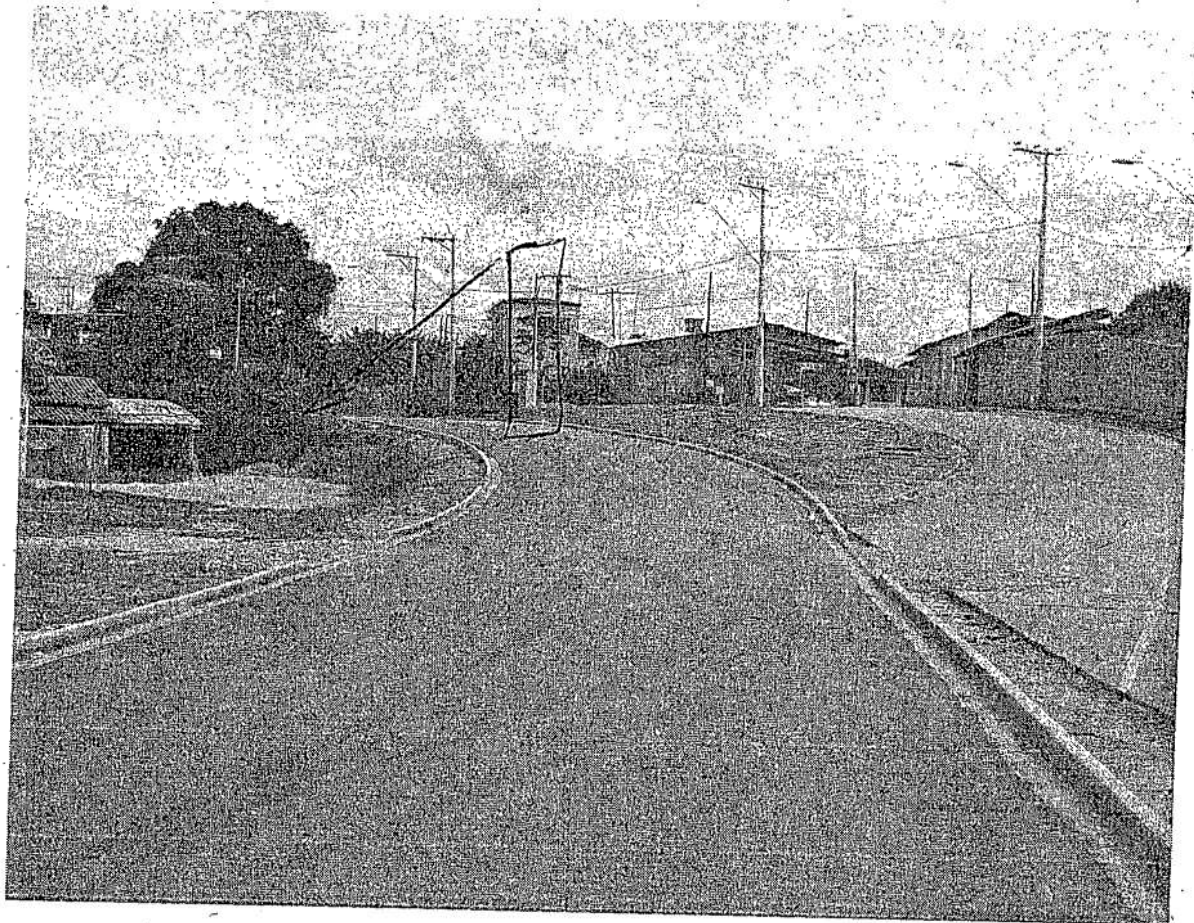
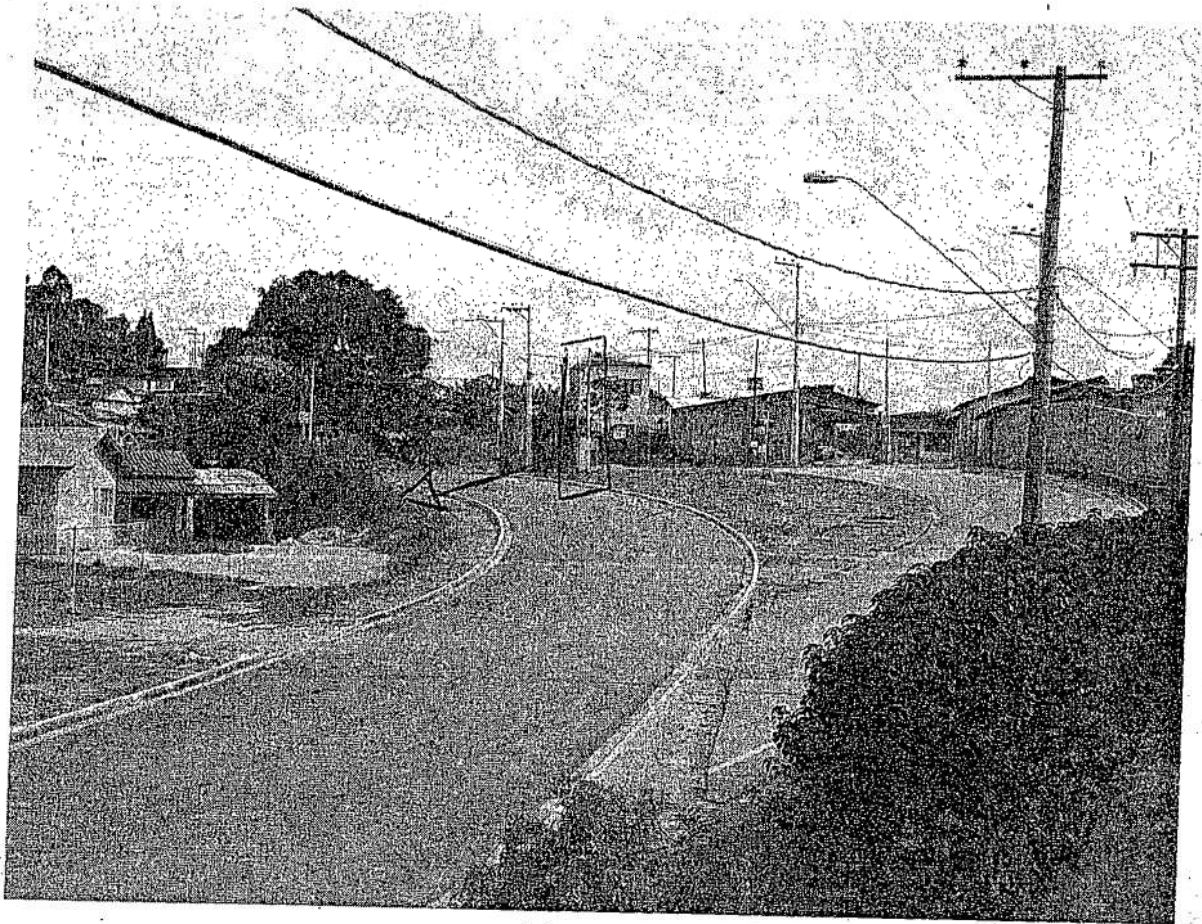

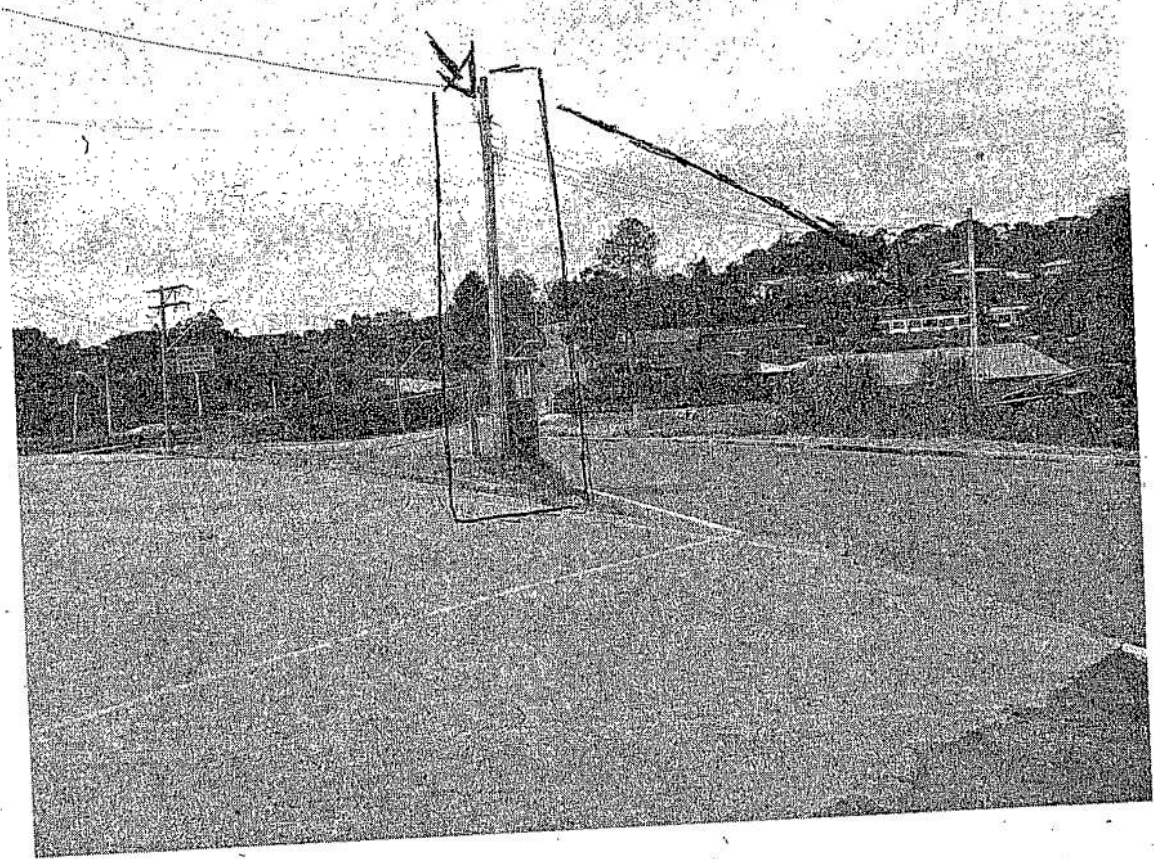
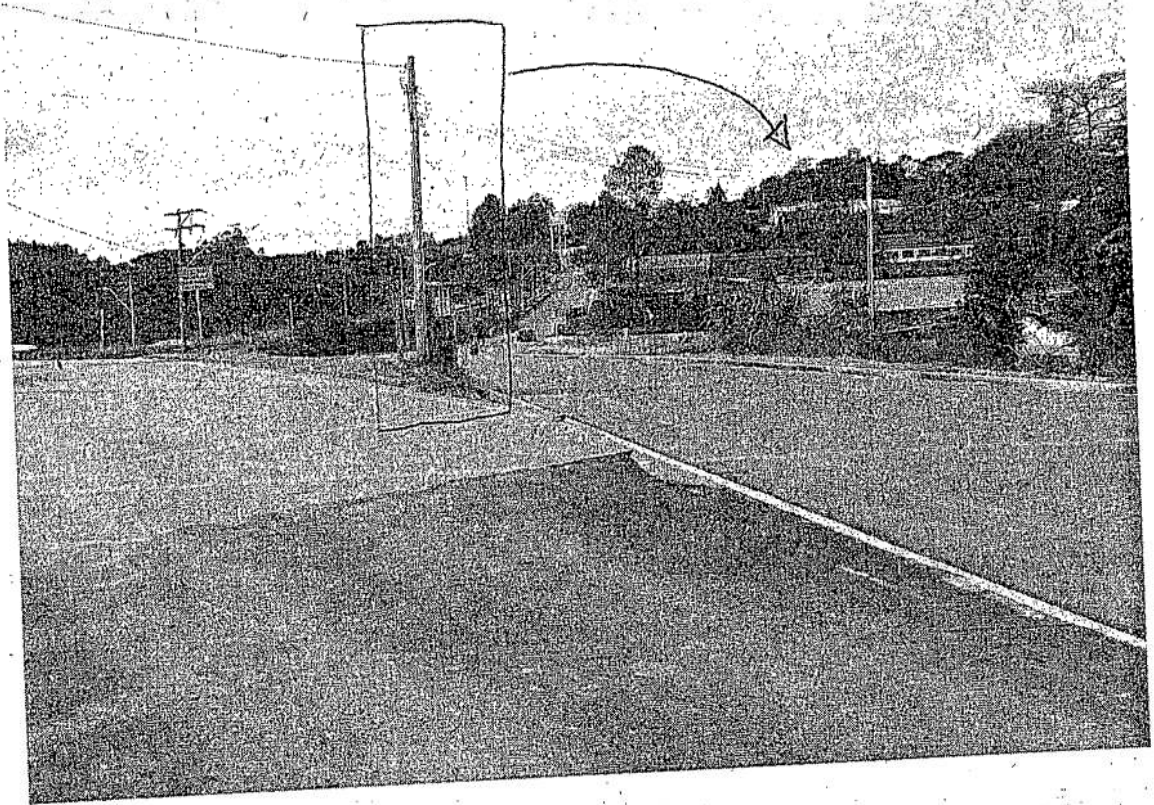





**PREFEITURA DA ESTÂNCIA  
TURÍSTICA DE SÃO ROQUE**  
ESTADO DE SÃO PAULO

- SÃO ROQUE: TERRA DO VINHO, BONITA POR NATUREZA -

Ofício n.º 0326/2013 – GP

São Roque, 26 de abril de 2013.

Assunto: **Requerimento n.º 095//2013**, de  
autoria do Vereador Mauro Salvador Sgueglia de Góes.

Leitura em Plenário na  
13.ª Sessão Ordinária de  
29 / 04 / 2013

Senhor Presidente,

Secretário  
Wellington Figueiredo Ferreira  
(CEARA)  
2º Secretário

Reportando-nos ao Requerimento em referência, transcrevemos  
abaixo a manifestação do Departamento de Planejamento:

“ A municipalidade não tem como intervir quanto à mudança de  
local pois trata-se de um poste padrão de entrada de energia, sendo de  
responsabilidade do proprietário a solicitação junto à CPFL. ”

Colocando-nos à inteira disposição, aproveitamos a oportunidade  
para renovarmos os protestos da mais alta estima e apreço.

  
Rodrigo Nunes de Oliveira  
Presidente

  
DANIEL DE OLIVEIRA COSTA  
PREFEITO

Exmo Senhor  
Rodrigo Nunes de Oliveira  
DD. Presidente da Câmara Municipal da Estância Turística de São Roque

WIN/sps.-

Prefeitura da Estância Turística de São Roque  
Rua São Paulo, 966 – Taboão – CEP 18135-125 - São Roque - SP  
[www.saoroque.sp.gov.br](http://www.saoroque.sp.gov.br)  
PABX: (11) 4784-8500  
Gabinete: (11) 4784-8534 ou 4874-8597  
Fax: (11) 4712-2288  
E-mail: gabinete@saoroque.sp.gov.br