

# Câmara Municipal da Estância Turística de São Roque



Rua São Paulo, 355 - Jd. Renê - CEP 18135-125 | Caixa Postal 80 - CEP 18130-970 | São Roque/SP  
CNPJ/MF: 50.804.079/0001-81 | Fone: (11) 4784-8444 | Fax: (11) 4784-8447  
Site: www.camarsaoroque.sp.gov.br | E-mail: camarsaoroque@camarsaoroque.sp.gov.br

São Roque - "A Terra do Vinho e Bonita por Natureza"

Leitura em Plenário  
Na **8ª SESSÃO ORDINÁRIA**  
Realizada em 21/03/2016

  
ISRAEL FRANCISCO DE OLIVEIRA  
2º Secretário

## INDICAÇÃO Nº 266/2016

*Solicita serviços de motonivelamento e cascalhamento para Travessa Mikami, Loteamento Coopertec, Bairro Serrinha do Carmo.*

Excelentíssimo Senhor Presidente,

O Vereador que esta subscreve INDICA ao Excelentíssimo Senhor Prefeito seus bons ofícios junto ao setor competente, visando executar serviços de motonivelamento e cascalhamento para Travessa Mikami, Loteamento Coopertec, Bairro Serrinha do Carmo. (Foto em anexo).

### JUSTIFICATIVA:

Tal medida é necessária para proporcionar a devida segurança aos moradores, trabalhadores e demais pessoas que passam pelos referidos locais que se encontra em precário estado de conservação, necessitando dos serviços de motoniveladora e cascalhamento.

Sala das Sessões "Dr. Júlio Arantes de Freitas", 16  
de março de 2016.

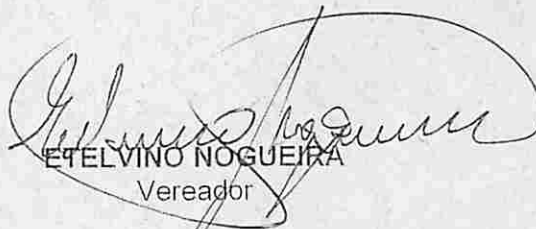
  
ETELVINO NOGUEIRA  
Vereador

PROTOCOLO Nº CETSRS 16/03/2016 - 14:51:03 01512/2016  
/ccg







2





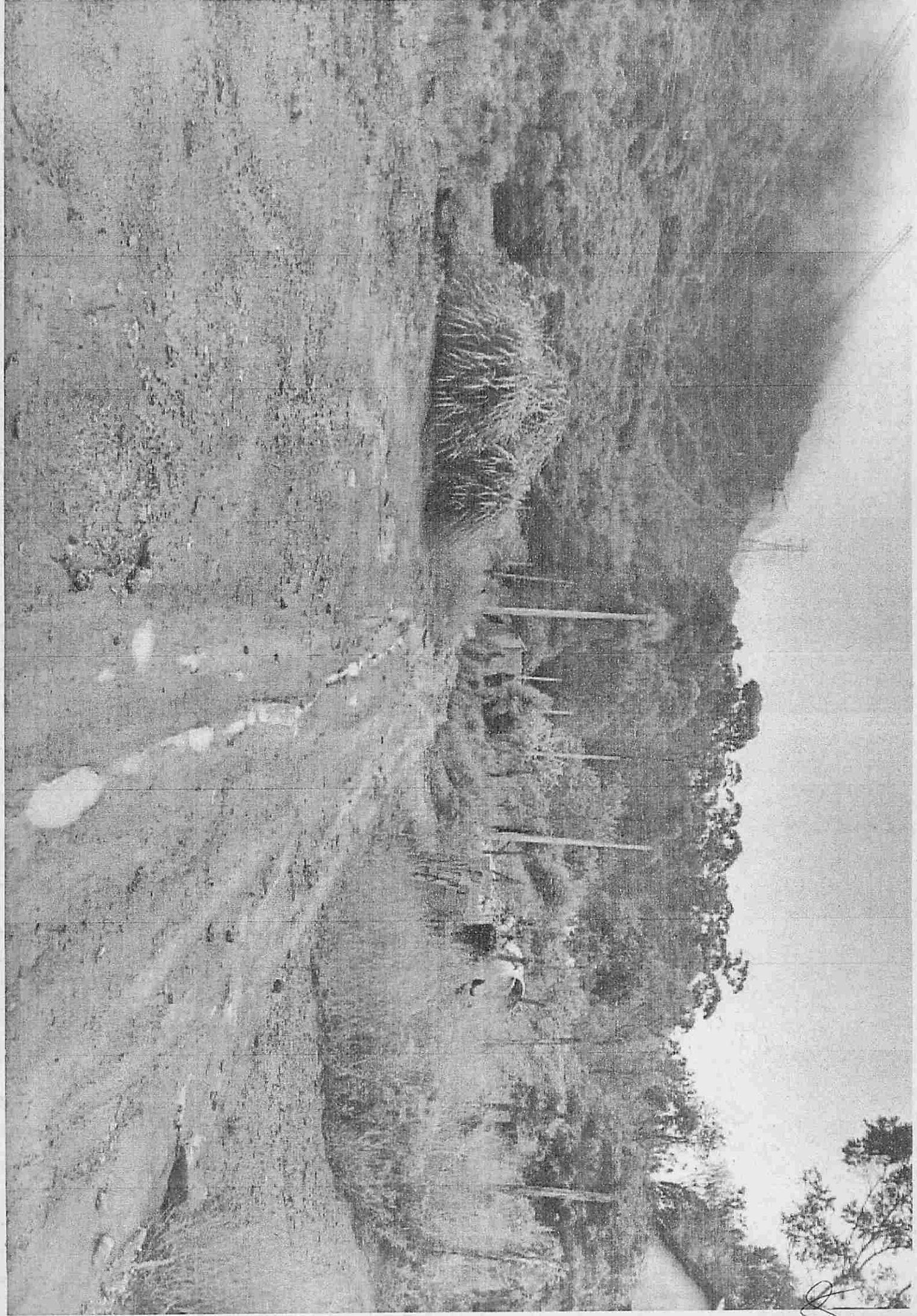



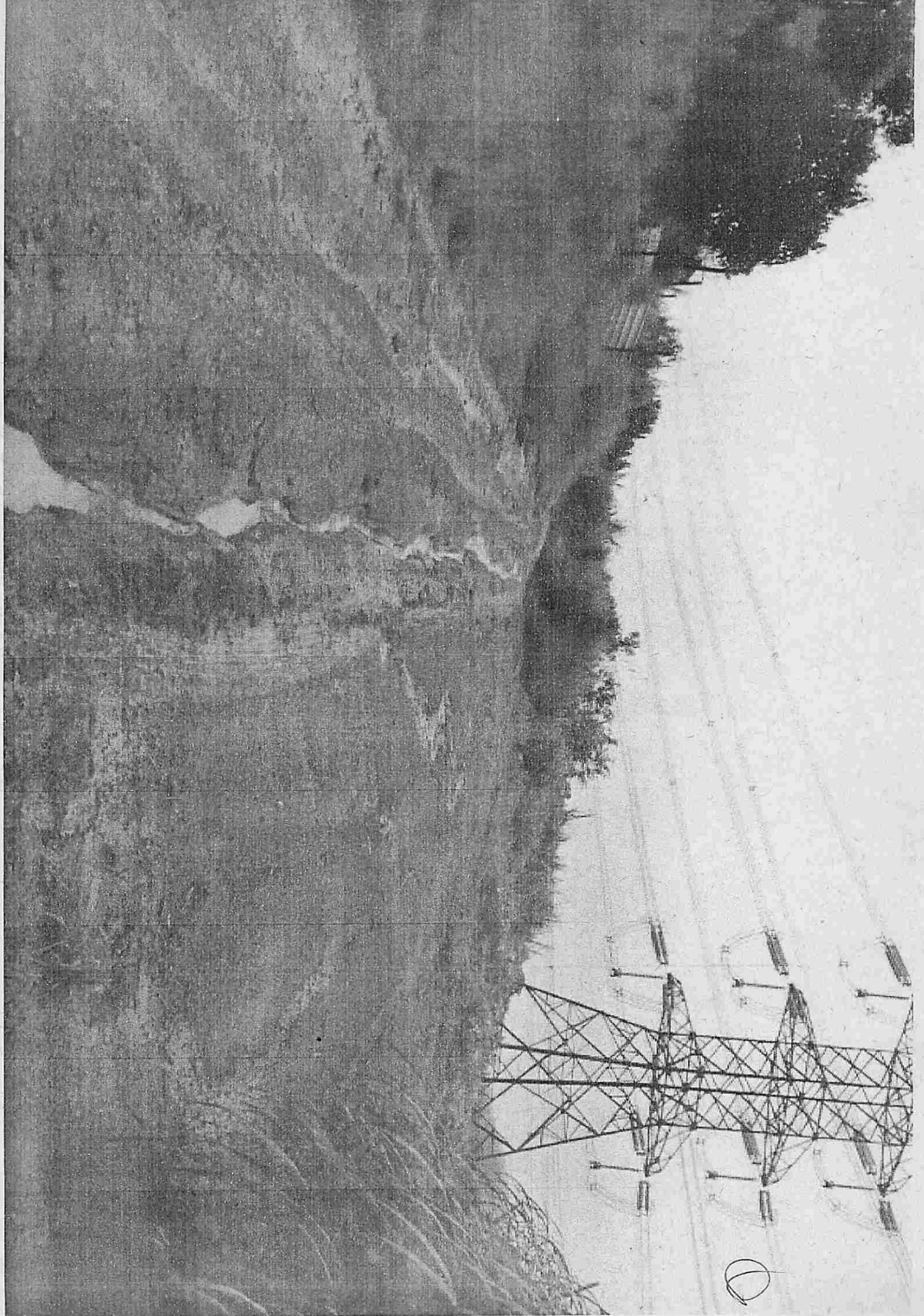





10





8