



OFÍCIO VEREADOR Nº 427/2024

São Roque, 29 de fevereiro de 2024.

Prezada Senhora,

Venho, por meio deste, cordialmente **solicitar que seja solucionado o problema que as raízes das árvores localizadas no bairro Santo Antônio estão causando nas calçadas.**

Como podemos observar pelas fotos anexas, as raízes estão danificando as calçadas e causando transtornos e acidentes aos moradores e transeuntes. Sendo assim, solicita-se providências no local.

Na certeza de que dispensará especial atenção a este Ofício, desde já agradeço, renovando meus mais sinceros protestos de elevada estima e de distinta consideração.

Atenciosamente,

GUILHERME ARAUJO NUNES
(GUILHERME NUNES)
Vereador

À

Ilustríssima Senhora

ENG^a JULIANA CALDEVILLA

MD. Diretora do Departamento de Planejamento e Meio Ambiente da Prefeitura Municipal da Estância Turística de São Roque – SP

Câmara Municipal da Estância Turística de São Roque



Rua São Paulo, 355 - Jd. Renê - CEP 18135-125 - Caixa Postal 80 - CEP 18130-970

CNPJ/MF: 50.804.079/0001-81 - **Fone:** (11) 4784-8444 - **Fax:** (11) 4784-8447

Site: www.camarasaoroque.sp.gov.br | **E-mail:** camarasaoroque@camarasaoroque.sp.gov.br

São Roque - 'A Terra do Vinho e Bonita por Natureza'



Câmara Municipal da Estância Turística de São Roque



Rua São Paulo, 355 - Jd. Renê - CEP 18135-125 - Caixa Postal 80 - CEP 18130-970

CNPJ/MF: 50.804.079/0001-81 - **Fone:** (11) 4784-8444 - **Fax:** (11) 4784-8447

Site: www.camarasaoroque.sp.gov.br | **E-mail:** camarasaoroque@camarasaoroque.sp.gov.br
São Roque - 'A Terra do Vinho e Bonita por Natureza'

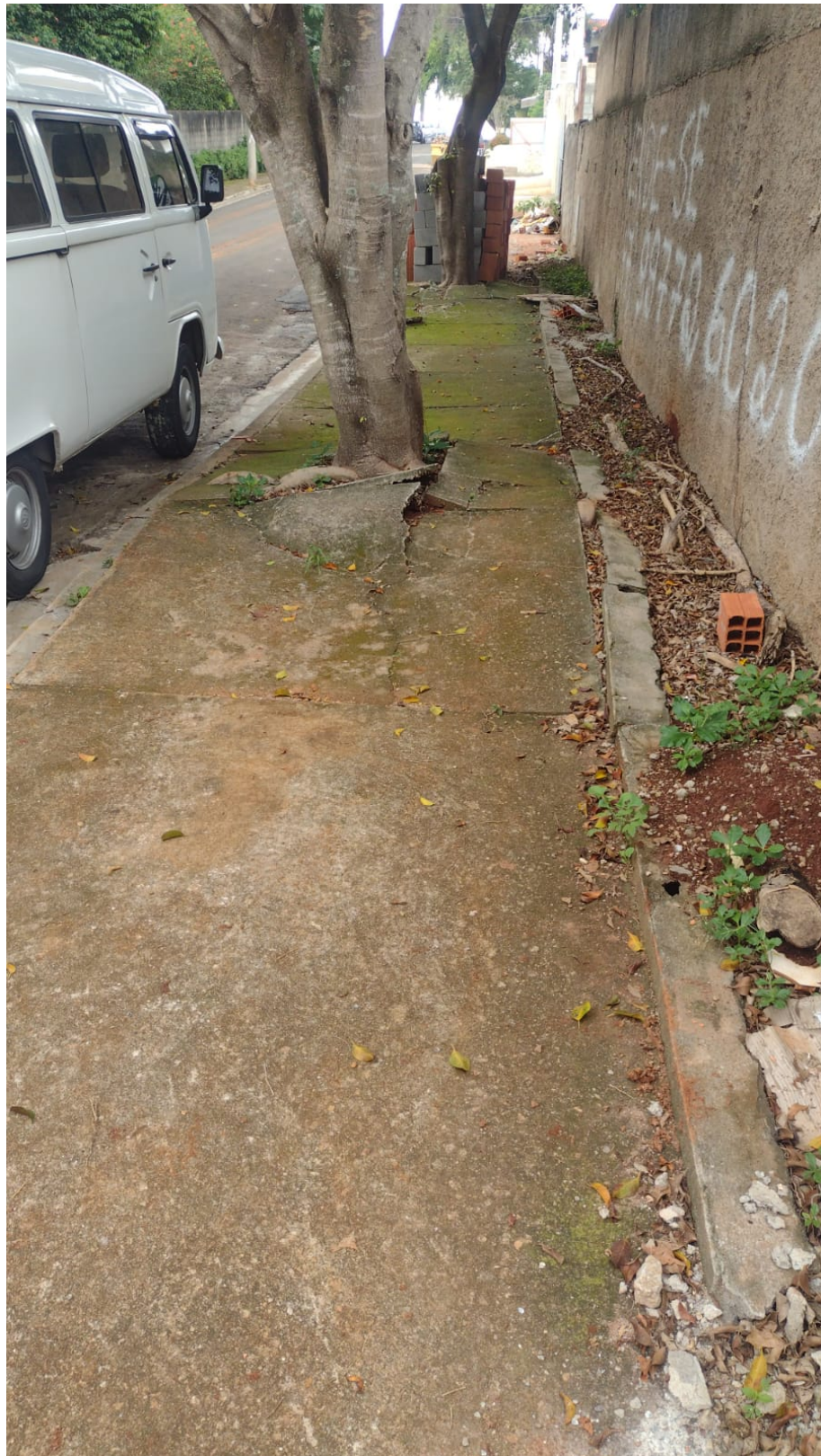

Câmara Municipal da Estância Turística de São Roque



Rua São Paulo, 355 - Jd. Renê - CEP 18135-125 - Caixa Postal 80 - CEP 18130-970

CNPJ/MF: 50.804.079/0001-81 - **Fone:** (11) 4784-8444 - **Fax:** (11) 4784-8447

Site: www.camarasaoroque.sp.gov.br | **E-mail:** camarasaoroque@camarasaoroque.sp.gov.br

São Roque - 'A Terra do Vinho e Bonita por Natureza'

