

LOCAL

IMPLANTAÇÃO DA CONSTRUÇÃO
Sem Escala

IMPLANTAÇÃO TERRENO
Sem Escala

TERRENO - TERRAPLENAGEM
Esc.: 1:250

PLANTA		FOLHA: 02/03
USO:	INSTITUCIONAL	CAT. USO:
REF.:	CONSTRUÇÃO DE EQUIPAMENTO PÚBLICO – ESPAÇO SAÚDE	
LOCAL:	RUA PROFª CÉLIA ASSE JACOB – JARDIM PONTA PORÁ MAILASQUI – SÃO ROQUE/SP	
PROP.:	PREFEITURA DA ESTÂNCIA TURÍSTICA DE SÃO ROQUE/SP	
CONTRIB. N.:	ZONA:	ESC.: 1 : 100
CÓD. LOGR.:	CEP : 18143-073	
SITUAÇÃO (sem escala)	DECLARO QUE A APROVAÇÃO DO PROJETO NÃO IMPLICA NO RECONHECIMENTO, PELA PREFEITURA, DO DIREITO DE PROPRIEDADE DO TERRENO.	
VIDE FOLHA DE IMPLANTAÇÃO	DECLARO QUE NÃO CONSTAM EM DOCUMENTO PÚBLICO DEVIDAMENTE MATRICULADO NO REGISTRO DE IMÓVEIS AS OBRIGAÇÕES CONTRATUAIS DO ARTIGO 39 DA LEI 8001/75.	
QUADRO DE ÁREAS	Proprietário:	Nome: Prefeitura da Estância Turística de São Roque
TERRENO	Assinatura:	
ÁREA CONSTRUÍDA	Autor do Projeto:	Nome: Engº Evandro Nogueira Kaam
PERÍMETRO	Assinatura:	
	pref.:	EVANDRO NOGUEIRA KAAAM36063926801
	Assinatura:	Assinatura de forma digital por EVANDRO NOGUEIRA Nogueira Kaam Nogueira Data: 2022.08.14 14:15:07
	Assinatura:	Engº Evandro Nogueira Kaam
	Assinatura:	EVANDRO NOGUEIRA KAAAM36063926801
	Assinatura:	Assinatura de forma digital por EVANDRO NOGUEIRA Nogueira Kaam Nogueira Data: 2022.08.14 14:15:07

CDHU
 ENG. FERNANDO AREVALLO LLATA SUPERINTENDENTE DE PROJETOS
 ARQ. ANA MARIA A. COELHO GERENTE
 ARQ. LUIZ GUSTAVO DELLA NOCE GESTOR
 TEC. ANA CAROLINA DE QUADROS PROJETISTA

APÓIO CDHU
 ARQ. CATHARINA CHRISTINA TEIXEIRA COORDENAÇÃO
 ARQ. RICARDO COUTO ARQUITETO
 ARQ. MAIANI BALLONI ARQUITETA

LEGENDA/TABELAS

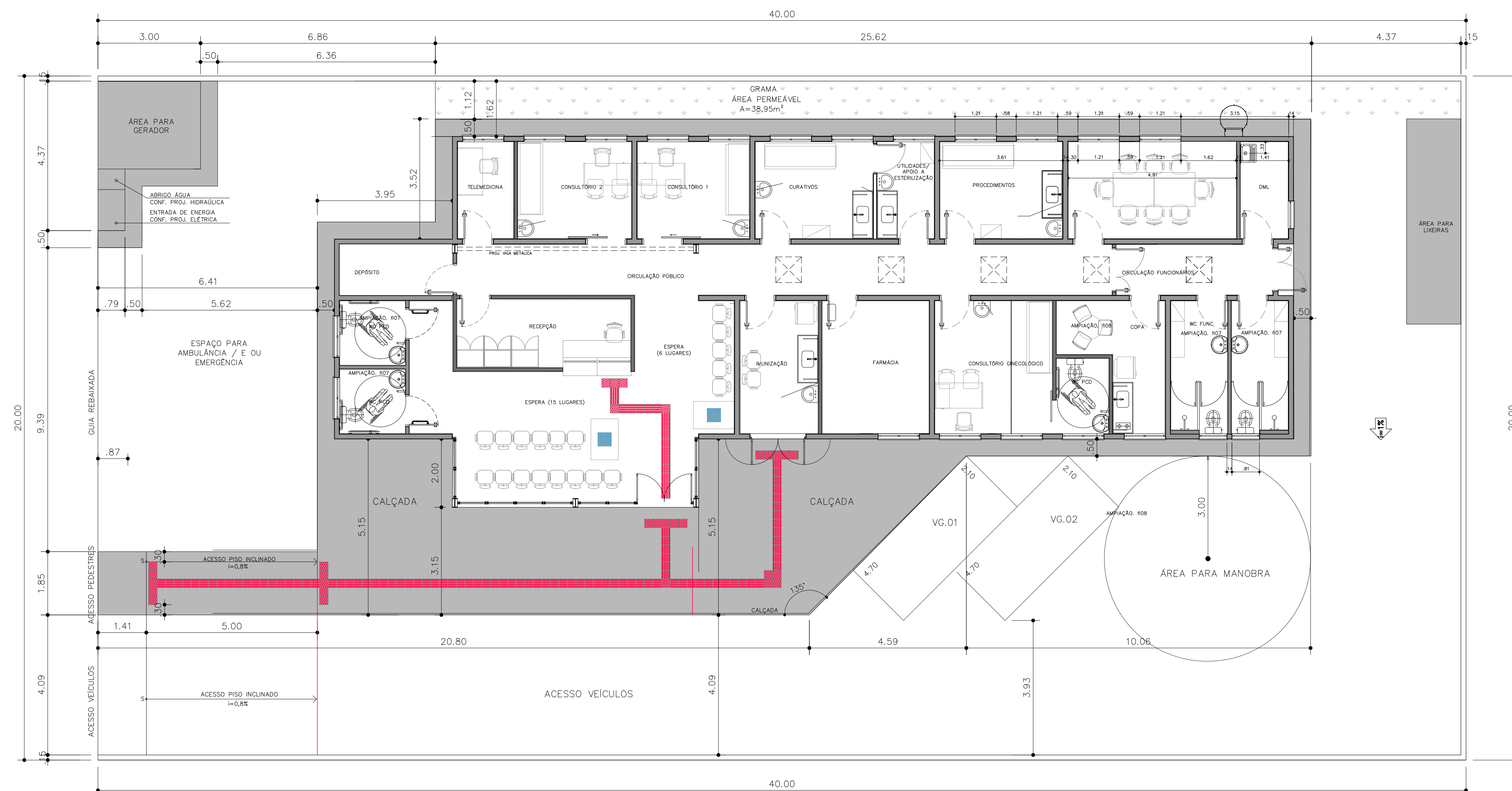

IMPLANTAÇÃO
 ESCALA 1:75

Revisões (discriminação)	Nº	Data	Rubrica
Emissão Inicial	00	MAI/21	
Dimensões do edifício e acabamentos	01	JUN/21	

CDHU Companhia de Desenvolvimento Habitacional e Urbano

Rua Boa Vista, 170 - São Paulo - Tel: 2505.2000 - CNPJ 47.865.597/0001-09

PROJETO

ESPAÇO SAÚDE

ENDEREÇO / MUNICÍPIO

--

TÍTULO **ARQUITETURA** | ÁREA | FOLHA **ARQ|01/13**

ASSUNTO

IMPLANTAÇÃO

ESCALA GRÁFICA	ESCALA NOMINAL	DATA
	1:75 / IND.	JUN/2021

ASSINATURAS
 proprietário _____ CNPJ _____

aprovação do projeto - responsável técnico _____ c.r.e.a. _____
 pref. _____

obra - responsável técnico _____ c.r.e.a. _____
 pref. _____
 a.r.t. _____

ESPAÇO PARA APROVAÇÃO



SINALIZAÇÃO RODOTÁTIL



PISO TÁTIL DE ALERTA

PISO TÁTIL DIRECIONAL

DETALHE - DESNÍVEIS PISO
 esc. 1:25

CONFERIR MEDIDAS NA OBRA
 MEDIDAS EM CENTÍMETROS

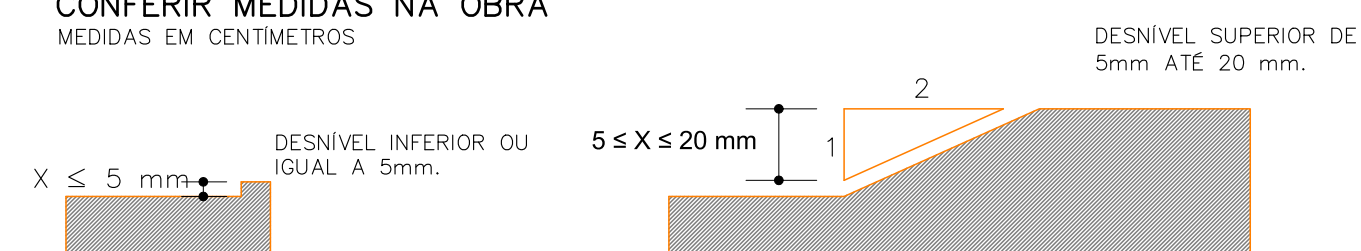

CORTE

CORTE

- * EVENTUAIS DESNÍVEIS NO PISO DE ATÉ 5mm NÃO DEMANDAM TRATAMENTO ESPECIAL.
- * DESNÍVEIS SUPERIORES A 5mm ATÉ 20mm DEVEM SER TRATADOS EM RAMPA (OU CHANFRO), COM INCLINAÇÃO MÁXIMA DE 1:2 (50%).
- * DESNÍVEIS SUPERIORES A 20mm DEVEM SER CONSIDERADOS COMO DEGRAUS E DEVIDAMENTE SINALIZADOS COM PISOS TÁTEIS, FAIXAS CONTRASTANTES.