

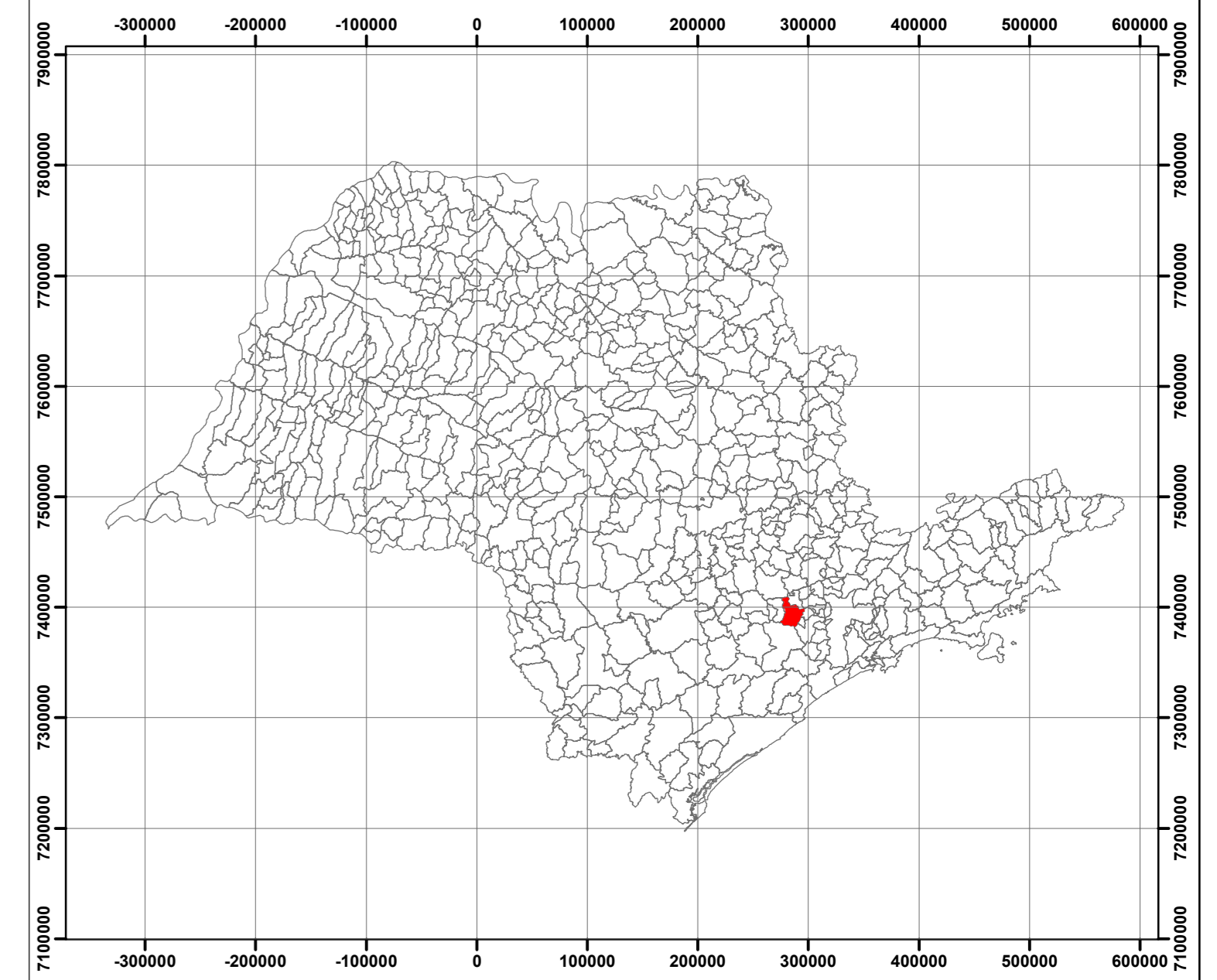

LOCALIZAÇÃO DO MUNICÍPIO NO ESTADO DE SÃO PAULO



Legenda

-  Limite municipal
-  Nascentes

Classes de uso do solo na APP

-  Agrícola
-  Florestal
-  Intensivo
-  Urbano

Sistema de Coordenadas
 Coordenadas Planas Sistema UTM
 Elipsóide: SIRGAS 2000 UTM zone 23S
 Projeção Universal Transversa de Mercator

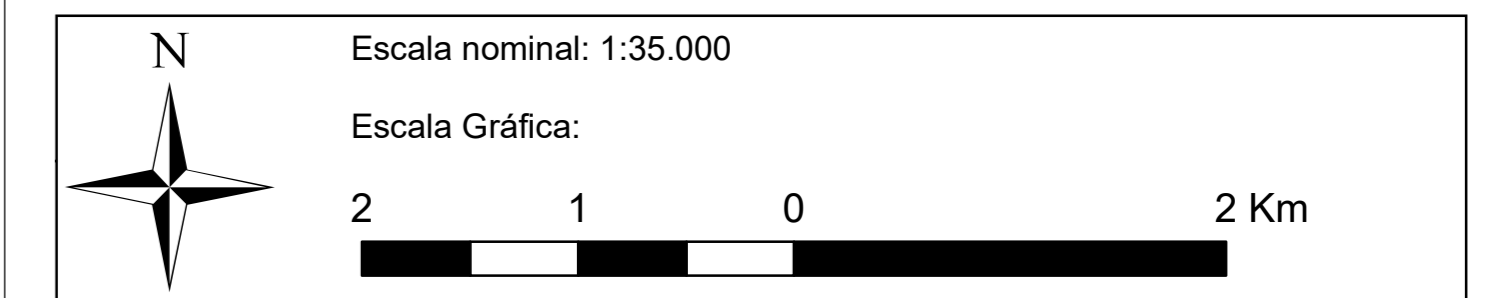

ANEXO 5.3.2.1-2
 MAPA DE USO DO SOLO EM ÁREA DE PRESERVAÇÃO
 PERMANENTE DO MUNICÍPIO DE SÃO ROQUE

Projeto: Plano Diretor Ambiental do Município de São Roque

Cliente: Prefeitura Municipal de São Roque

Local: São Roque- SP

Escala: 1:35.000

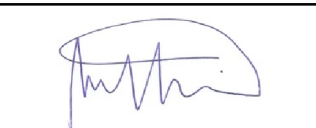

 Responsável técnico: Mauricio Scorsatto Sartori
 Eng. Florestal - CREA: 5.060.532.187

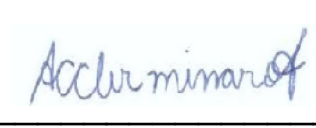
 Desenho técnico: Ana Clara Cerminaro
 Analista de Geoprocessamento

Fontes:
 IGC. Instituto Geográfico e Cartográfico de São Paulo. Carta Planialtimétrica do Estado de São Paulo. Escala 1:10.000. Folhas nº 89 até 98. 1978

BRASIL. Código Florestal. Lei nº 12.651 de 25 de maio de 2012.

*Hidrografia corrigida em campo e gabinete pela equipe técnica.