

Legenda

- Sistema viário
- Limite municipal
- Classes de Uso do Solo**
- Cultura agrícola anual ou bianual
- Cultura agrícola perene
- Pastagem
- Represa

LOCALIZAÇÃO DO MUNICÍPIO NO ESTADO DE SÃO PAULO

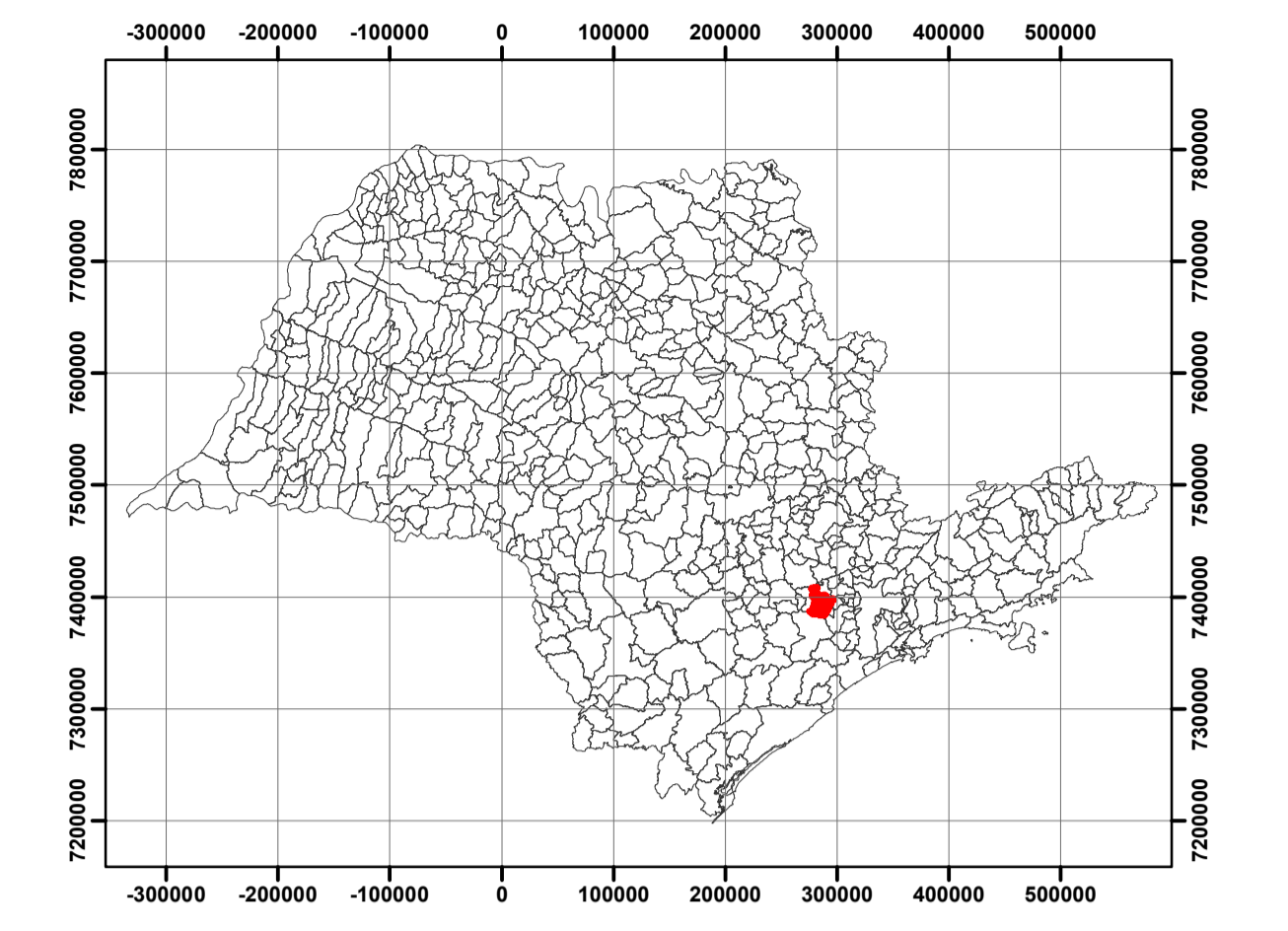

Sistema de Coordenadas
 Coodenadas Planas Sistema UTM
 Elipsóide: SIRGAS 2000 UTM zone 23S
 Projeção Universal Transversa de Mercator

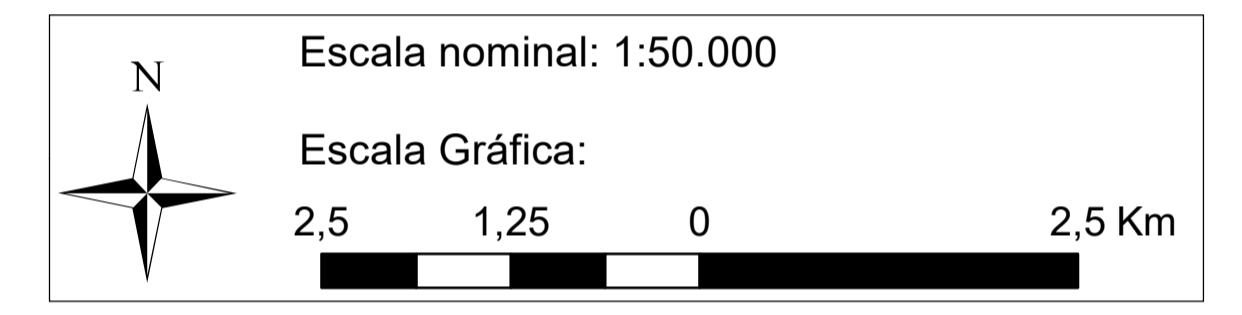

MAPA DE USO AGRÍCOLA DO SOLO

Nome do Projeto: Plano Diretor Ambiental e Sistema WebGis de Gestão
 Responsável: "Estância Turística de São Roque"
 Local: São Roque- SP
 Escala: 1:50.000

Fonte de informação:
 IGC. Instituto Geográfico e Cartográfico de São Paulo.
 Carta Planialtimétricas do Estado de São Paulo.
 Escala 1:10.000. Folhas nº 89 até 98. 1978

BRASIL. Código Florestal. Lei nº 12.651 de 25 de maio de 2012.

Ortoimagem SPOT, resolução espacial 1,5m data 15/02/2016
 *Hidrografia corrigida em campo e gabinete pela equipe técnica.

Maurício Scorsatto Sartori
 Responsável técnico: Maurício Scorsatto Sartori
 Eng. Florestal - CREA: 5.060.532.187
 ART nº:28.027.230.172.181.441

Ana Clara Cerminaro
 Desenho técnico: Ana Clara Cerminaro
 Geógrafa- CREA: 473.423.455
 Analista de Geoprocessamento

