

- Legenda**
- Sistema viário
  - ▭ Limite municipal
  - Classes de Uso do Solo**
  - ▭ Vegetação nativa arbórea em estágio avançado e médio
  - ▭ Vegetação nativa arbórea estágio inicial
  - ▭ Vegetação nativa em estágio pioneiro
  - ▭ Silvicultura
  - ▭ Represa

**LOCALIZAÇÃO DO MUNICÍPIO NO ESTADO DE SÃO PAULO**

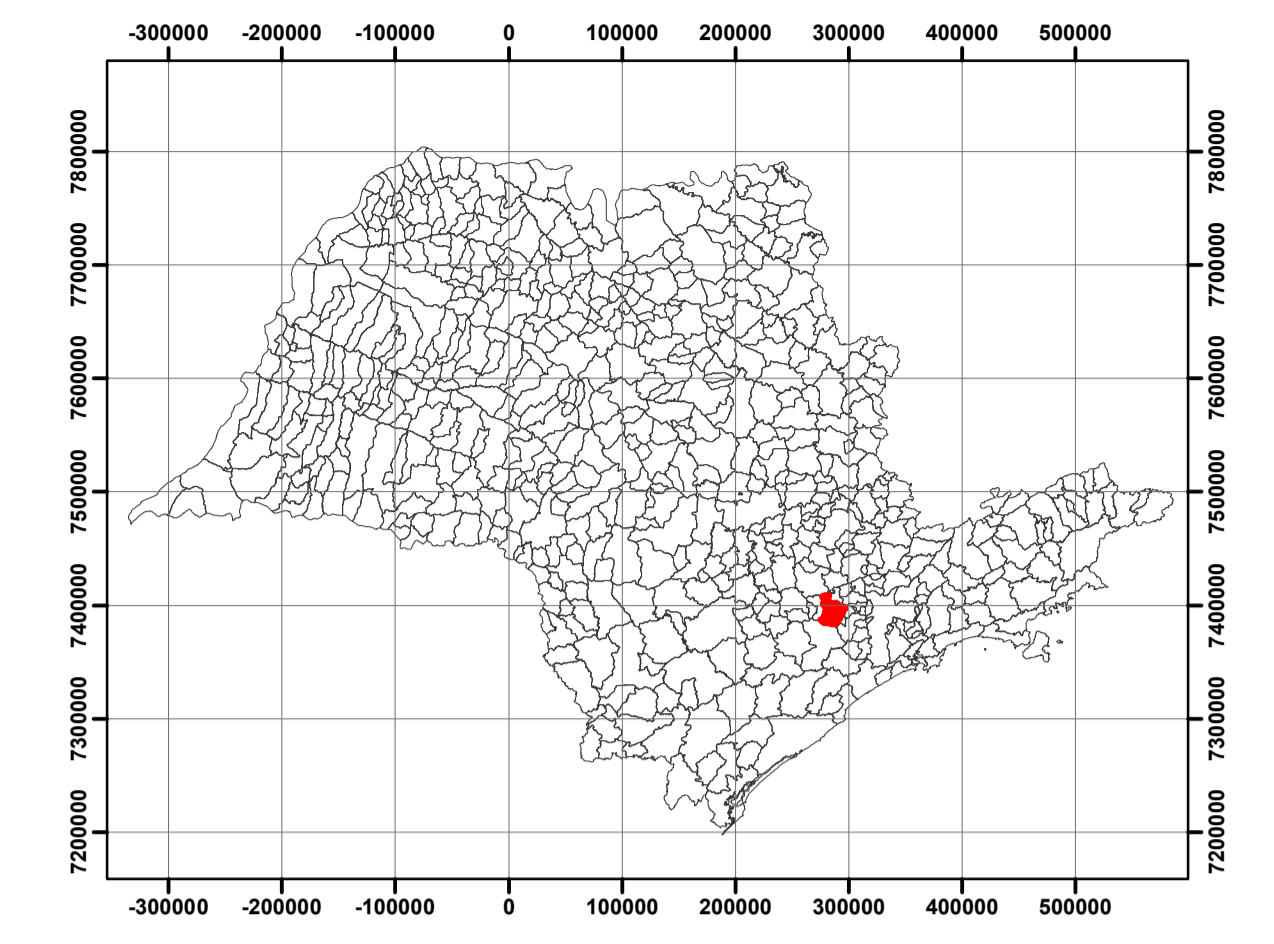

Sistema de Coordenadas  
 Coodenadas Planas Sistema UTM  
 Elipsóide: SIRGAS 2000 UTM zone 23S  
 Projeção Universal Transversa de Mercator

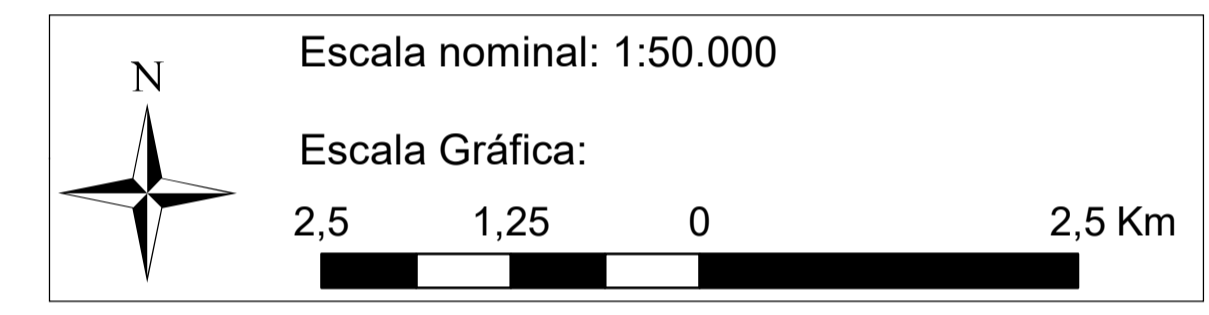

**MAPA DE USO FLORESTAL DO SOLO**

Nome do Projeto: Plano Diretor Ambiental e Sistema WebGis de Gestão  
 Responsável: "Estância Turística de São Roque"  
 Local: São Roque- SP  
 Escala: 1:50.000

Fonte de informações:  
 IGC. Instituto Geográfico e Cartográfico de São Paulo. Carta Planialtimétricasdo Estado de São Paulo. Escala 1:10.000. Folhas nº 89 até 98. 1978

BRASIL. Código Florestal. Lei nº 12.651 de 25 de maio de 2012.

Ortoimagem SPOT, resolução espacial 1,5m data 15/02/2016

\*Hidrografia corrigida em campo e gabinete pela equipe técnica.

*Maurício Scorsatto Sartori*  
 Responsável técnico: Maurício Scorsatto Sartori  
 Eng. Florestal - CREA: 5.060.532.187  
 ART nº:28.027.230.172.181.441

*Ana Clara Cerminaro*  
 Desenho técnico: Ana Clara Cerminaro  
 Geógrafa- CREA: 473.423.455  
 Analista de Geoprocessamento

