

LOCALIZAÇÃO DO MUNICÍPIO NO ESTADO DE SÃO PAULO

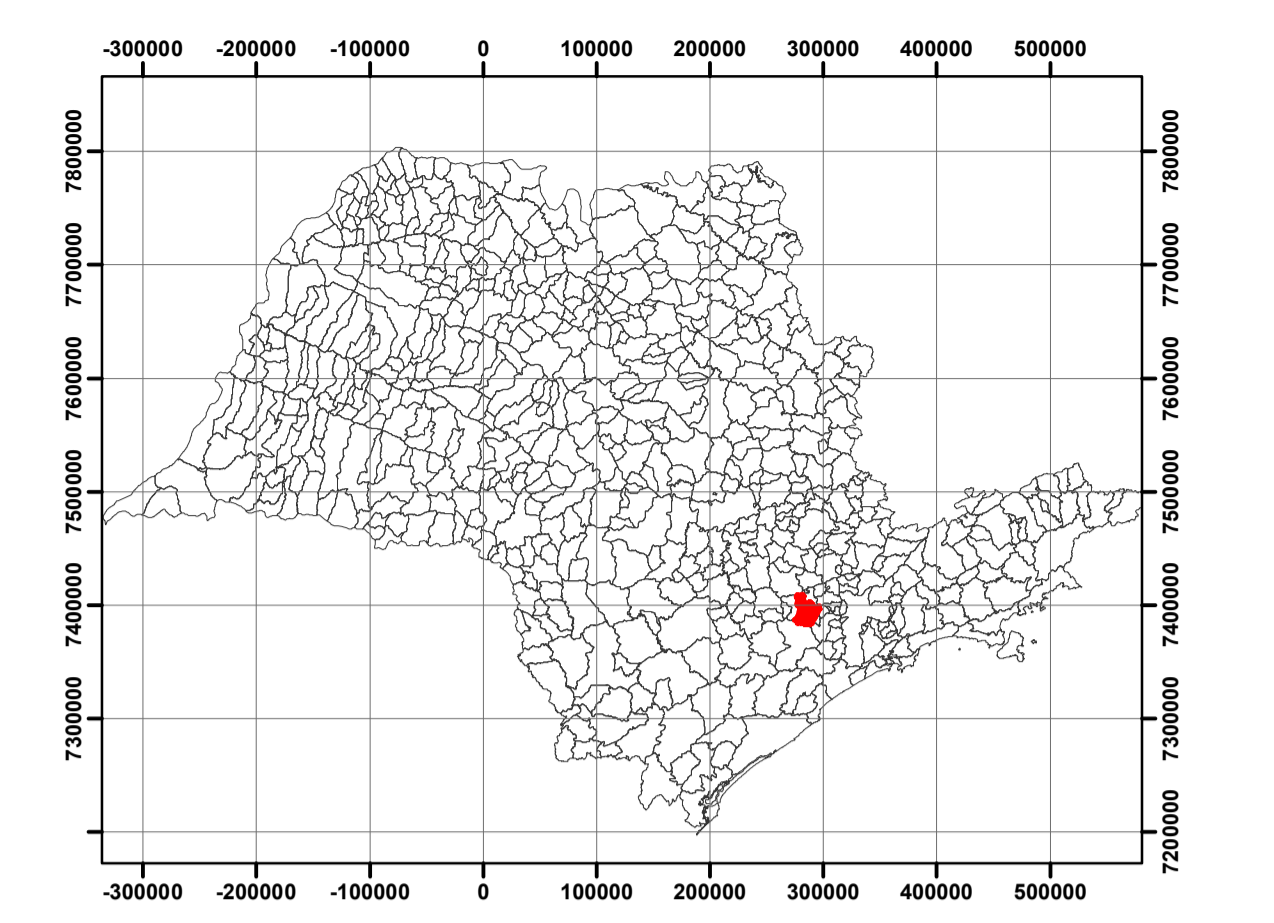

Sistema de Coordenadas
 Coodenadas Planas Sistema UTM
 Elipsóide: SIRGAS 2000 UTM zone 23S
 Projeção Universal Transversa de Mercator

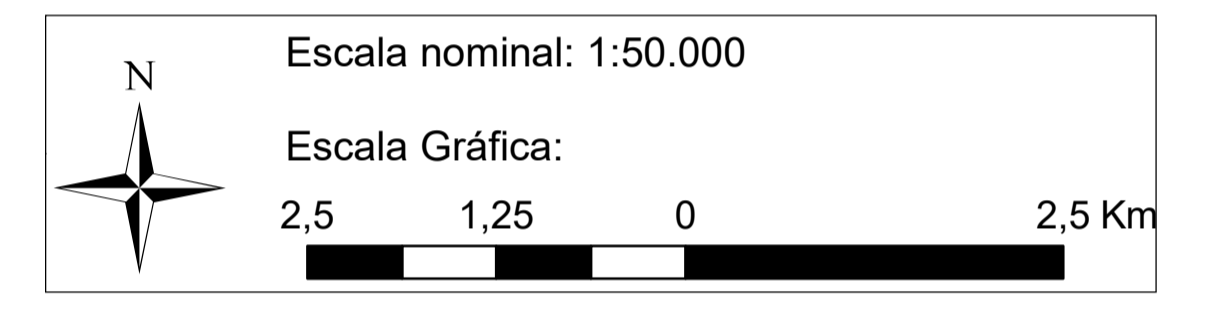

MAPA PEDOLÓGICO

Nome do Projeto: Plano Diretor Ambiental e Sistema WebGis de Gestão

Responsável: "Estância Turística de São Roque"

Local: São Roque- SP

Escala: 1:50.000

Fonte:
 IGC. Instituto Geográfico e Cartográfico de São Paulo.
 Carta Planialtimétricas do Estado de São Paulo.
 Escala 1:10.000.Folhas nº 89 até 98. 1978;

OLIVEIRA, J.B.; CAMARGO, M.N.;
 ROSSI, M. & CALDERANO FILHO, B.
 Mapa pedológico do Estado
 de São Paulo: legenda expandida.
 Campinas, Instituto Agrônômico/EMBRAPA Solos.
 Campinas. 1999. 64p.

Maurício Scorsatto Sartori

Responsável técnico: Maurício Scorsatto Sartori
 Eng. Florestal - CREA: 5.060.532.187
 ART nº:28.027.230.172.181.441

Ana Clara Germinaro

Desenho técnico: Ana Clara Germinaro
 Geógrafa- CREA: 473.423.455
 Analista de Geoprocessamento

