



Legenda
 ☐ Limite municipal

Unidades Morfoesculturais de acordo com Ross & Moroz (1997)

As subdivisões Planalto de Jundiá, Planalto de Ibiúna/São Roque e o Planalto Paulista/Alto Tietê são todas compartimentações geomorfológicas do Planalto Atlântico (Unidades morfoesculturais do Orogênio do Atlântico). Constitui-se por formas de topo convexo, elevada densidade de canais de drenagem e vales profundos, apresentam as unidades morfológicas denudacionais (de erosão) representadas pela morfometria *Dc* (forma denudacional de topo convexo): 14 e 24 – Muito Fraco; 25 e 33 Fraco; e 34- Médio, quanto ao grau de entalhamento dos vales.

Identificação	Descrição
 Planalto Paulistano/Alto Tietê	Dc 25.
 Planalto de Ibiúna/São Roque	Dc 24 e 33
 Planalto de Jundiá	Dc14, 24 e 34;

LOCALIZAÇÃO DO MUNICÍPIO NO ESTADO DE SÃO PAULO

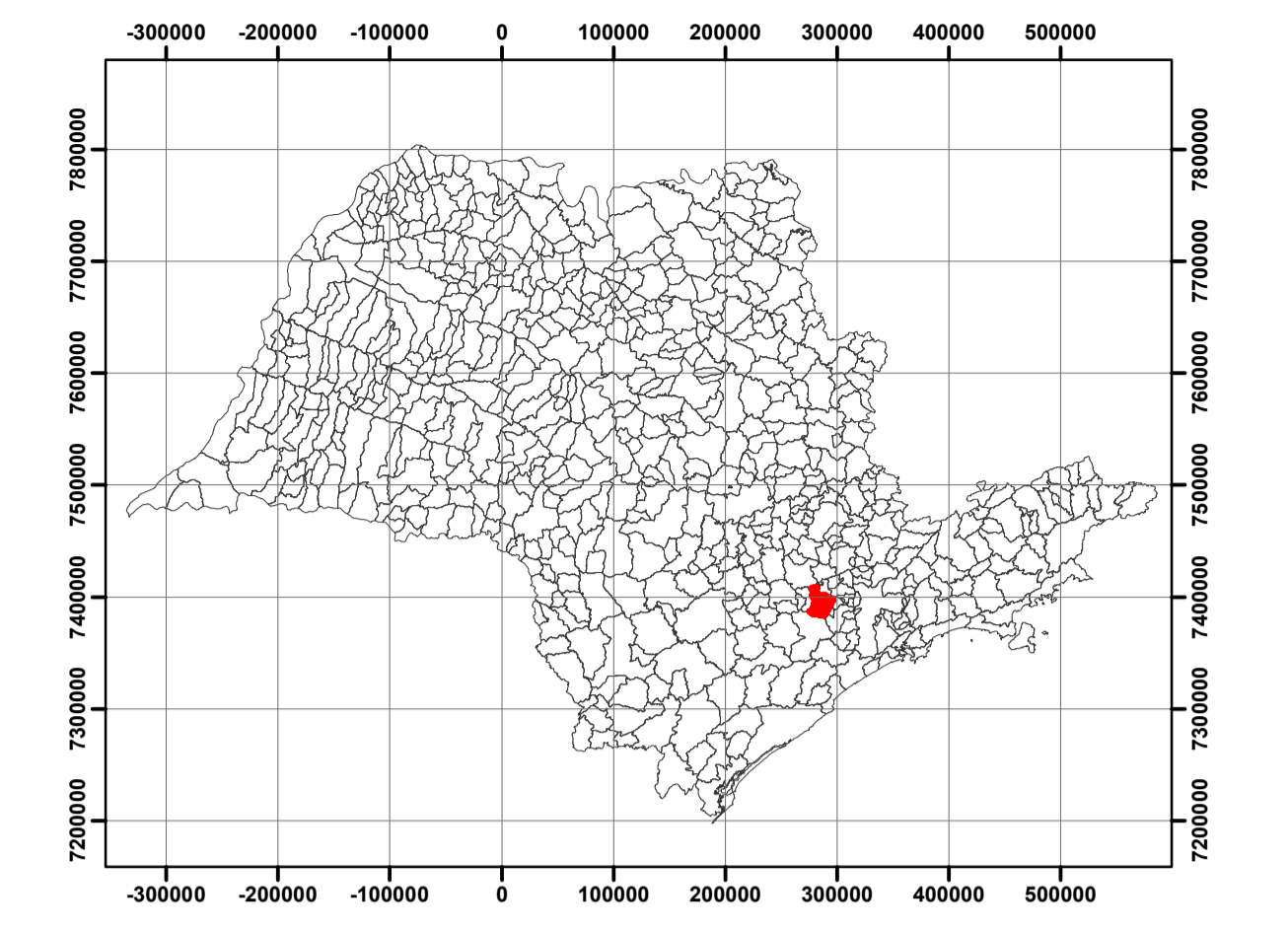

Sistema de Coordenadas
 Coodenadas Planas Sistema UTM
 Elipsóide: SIRGAS 2000 UTM zone 23S
 Projeção Universal Transversa de Mercator

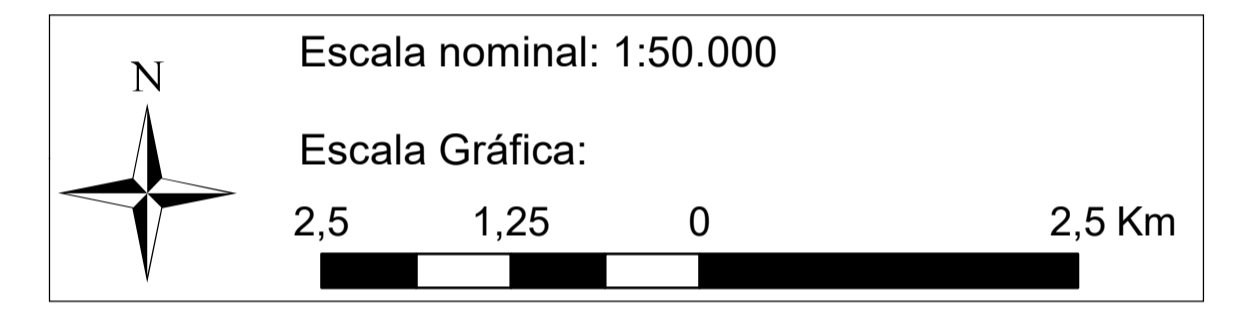



MAPA GEOMORFOLÓGICO

Nome do Projeto: Plano Diretor Ambiental e Sistema WebGis de Gestão
 Responsável: "Estância Turística de São Roque"
 Local: São Roque- SP
 Escala: 1:50.000

Fonte:
 IGC. Instituto Geográfico e Cartográfico de São Paulo. Carta Planialtimétrica do Estado de São Paulo. Escala 1:10.000. Folhas nº 89 até 98. 1978;

ROSS, J. L. S; MOROZ, I. C. Mapa geomorfológico do estado de São Paulo. São Paulo, DG-FFLCH-USP, IPT, FAPESP, 1997.

 Responsável técnico: Maurício Scorsatto Sartori
 Eng. Florestal - CREA: 5.060.532.187
 ART nº:28.027.230.172.181.441

 Desenho técnico: Ana Clara Cerminaro
 Geógrafa- CREA: 473.423.455
 Analista de Geoprocessamento

