

Legenda

□ Limite municipal

Elevação (m)

- 630 - 760
- 760 - 830
- 830 - 900
- 900 - 970
- 970- 1.125

LOCALIZAÇÃO DO MUNICÍPIO NO ESTADO DE SÃO PAULO

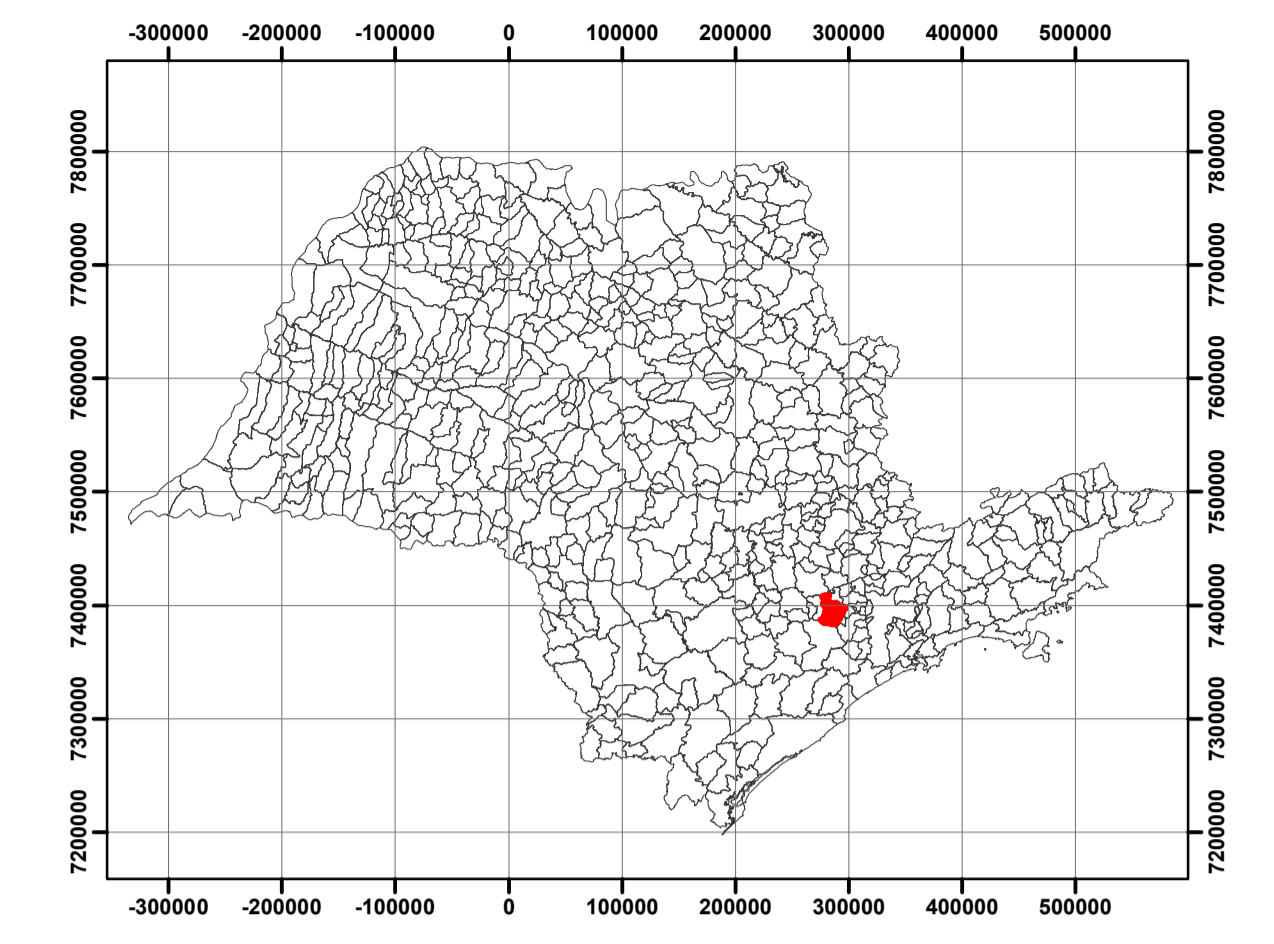

Sistema de Coordenadas
 Coodenadas Planas Sistema UTM
 Elipsóide: SIRGAS 2000 UTM zone 23S
 Projeção Universal Transversa de Mercator

Escala nominal: 1:50.000

Escala Gráfica:

2,5 1,25 0 2,5 Km

MODELO DIGITAL DE TERRENO CLASSIFICADO

Nome do Projeto: Plano Diretor Ambiental e Sistema WebGis de Gestão

Responsável: "Estância Turística de São Roque"

Local: São Roque- SP

Escala: 1:50.000

Fonte de informação:
 IGC. Instituto Geográfico e Cartográfico de São Paulo.
 Carta Planialtimétricas do Estado de São Paulo.
 Escala 1:10.000. Folhas nº 89 até 98. 1978

Maurício Scorsatto Sartori

Responsável técnico: Maurício Scorsatto Sartori
 Eng. Florestal - CREA: 5.060.532.187
 ART nº:28.027.230.172.181.441

Ana Clara Germinaro

Desenho técnico: Ana Clara Germinaro
 Geógrafa- CREA: 473.423.455
 Analista de Geoprocessamento