

# Câmara Municipal da Estância Turística de São Roque



Rua São Paulo, 355 - Jd. Renê - CEP 18135-125 | Caixa Postal 80 - CEP 18130-970 | São Roque/SP  
CNPJ/MF: 50.804.079/0001-81 | Fone: (11) 4784-8444 | Fax: (11) 4784-8447  
Site: www.camarasaoroque.sp.gov.br | E-mail: camarasaoroque@camarasaoroque.sp.gov.br

São Roque - "A Terra do Vinho e Bonita por Natureza"

Leitura em Plenário  
Na 31ª SESSÃO ORDINÁRIA  
Realizada em 25/09/2017

JOSÉ ALEXANDRE PIERRONI DIAS  
2º Secretário

## INDICAÇÃO Nº 936/2017

*Solicita motonivelamento, cascalhamento e roçada na Travessa da Estrada da Capela nas imediações do segundo pontilhão da linha férrea, bairro Campininha*

Excelentíssimo Senhor Presidente,

O Vereador que esta subscreve INDICA ao Excelentíssimo Senhor Prefeito seus bons ofícios junto ao setor competente, visando motonivelamento, cascalhamento e roçada na Travessa da Estrada da Capela nas imediações do segundo pontilhão da linha férrea, bairro Campininha (fotos anexas).

### JUSTIFICATIVA:

A presente solicitação tem por objetivo atender às reivindicações dos moradores, pois a referida via se encontra em precário estado de conservação. Também o mato alto, facilita a proliferação de insetos e de outros animais nocivos à saúde, motivo pelo qual este Vereador foi procurado por munícipes que solicitam providências.

Sala das Sessões "Dr. Júlio Arantes de Freitas",  
14 de setembro de 2017.

**ROGÉRIO JEAN DA SILVA**  
**CABO JEAN**  
Vereador

PROCOLO Nº CETSР 14/09/2017 - 14:25 4572/2017/sm

936

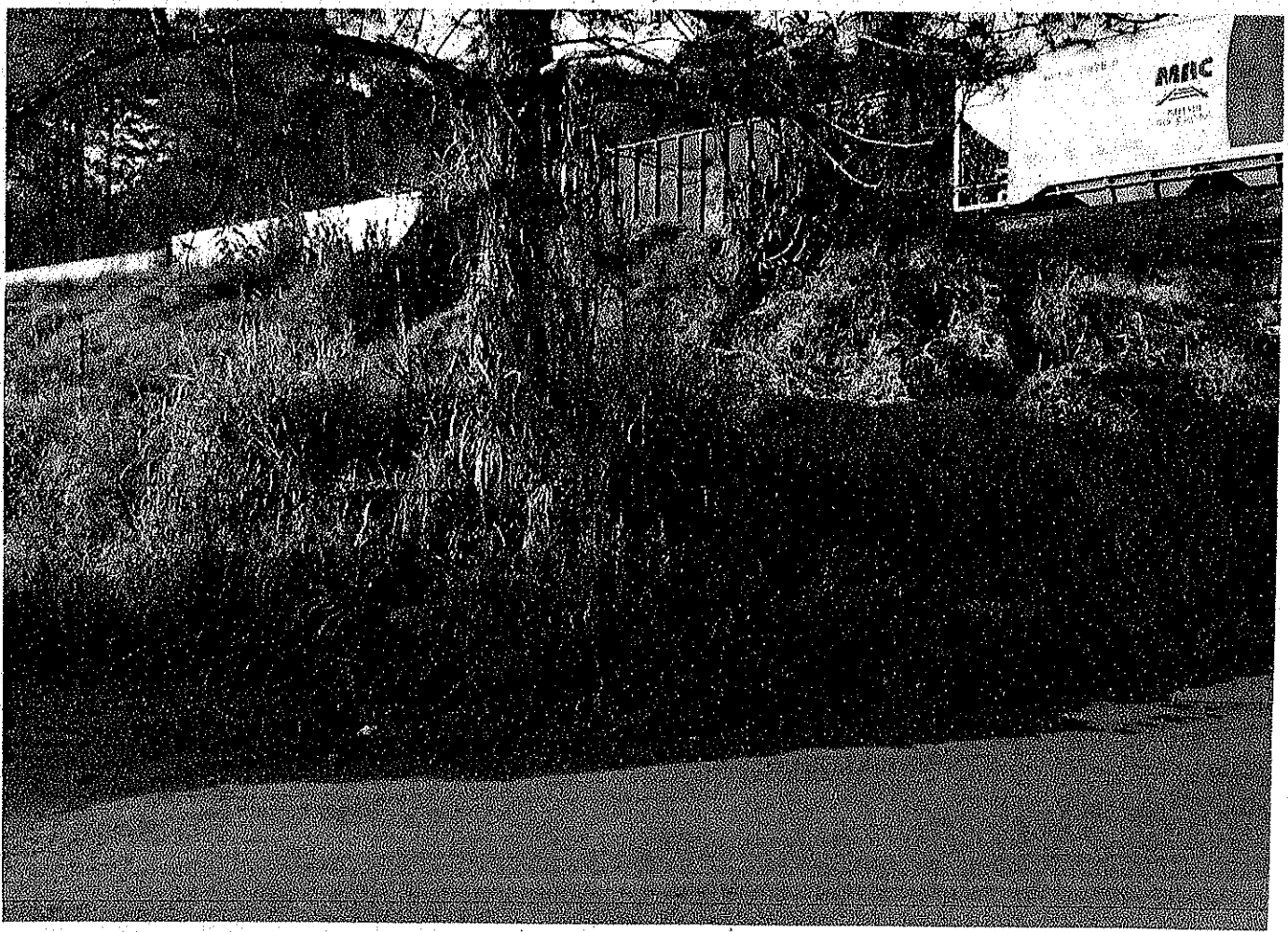

936

2936



IND. 836/1017