

# Câmara Municipal da Estância Turística de São Roque



Rua São Paulo, 355 - Jd. René - CEP 18135-125 | Caixa Postal 80 - CEP 18130-970 | São Roque/SP  
CNPJ/MF: 50.804.079/0001-81 | Fone: (11) 4784-8444 | Fax: (11) 4784-8447  
Site: www.camarasaoroque.sp.gov.br | E-mail: camarasaoroque@camarasaoroque.sp.gov.br

São Roque - "A Terra do Vinho e Bonita por Natureza"

<input checked="" type="checkbox"/> Aprovado	<input type="checkbox"/> Rejeitado
<input checked="" type="checkbox"/> POR UNANIMIDADE	
Com _____ voto(s) Favoráveis e _____ voto(s) Contrários	
Em <u>21 / 03 / 2016</u>	

## REQUERIMENTO Nº 085/2016

***Reitera pedido de informação realizado ao Poder Executivo através dos Requerimentos nºs 064/2015 e 003/2016, uma vez que as mesmas não foram encaminhadas.***

Excelentíssimo Senhor Presidente,

Israel Francisco de Oliveira  
(Ass.)  
2º Secretário

Considerando que em 27 de abril de 2015 este Vereador elaborou o Requerimento nº 064/2015, o qual solicitou, entre outras coisas, o nº do registro junto ao CREFI – Conselho Regional de Educação Física, de todos os Profissionais vinculados junto ao Departamento de Esportes da Prefeitura, inclusive prestadores de serviço indireto e terceirizados.

Na ocasião o Poder Executivo Municipal encaminhou o Ofício 0295/2015-GP, apresentando no Anexo III a relação dos prestadores de serviço, com tudo, para alguns informou o nº do CREFI e para outros um número de matrícula.

Diante da situação, este Vereador elaborou novo Requerimento, o de nº 003/2016, solicitando cópia dos registros junto ao CREFI de todos os profissionais constantes do Anexo III, do Ofício 0295/2015-GP (cópia anexa), para fins de comprovação do que foi informado àquela época.

Entretanto, na resposta apresentada para o Requerimento nº 003/2016, a Prefeitura Municipal apresentou os nºs de inscrição dos profissionais do Departamento de Educação junto ao CREFI, quando, na verdade, o Requerimento solicitou **CÓPIA DOS COMPROVANTES DE REGISTRO DOS PROFIS- SIONAIS JUNTO AO CREFI.**

Vale ressaltar que o Prefeito Municipal pode incorrer em infração político-administrativa ao deixar de prestar informações a Câmara. Os re-

# Câmara Municipal da Estância Turística de São Roque



Rua São Paulo, 355 - Jd. Renê - CEP 18135-125 | Caixa Postal 80 - CEP 18130-970 | São Roque/SP  
CNPJ/MF: 50.804.079/0001-81 | Fone: (11) 4784-8444 | Fax: (11) 4784-8447  
Site: [www.camarasaoroque.sp.gov.br](http://www.camarasaoroque.sp.gov.br) | E-mail: [camarasaoroque@camarasaoroque.sp.gov.br](mailto:camarasaoroque@camarasaoroque.sp.gov.br)

São Roque - "A Terra do Vinho e Bonita por Natureza"

querimentos foram aprovados pelo Plenário desta casa de Leis, sendo, portanto, pedidos de informação formulados de maneira regular.

Posto isto, MARCOS AUGUSTO ISSA HENRIQUES DE ARAÚJO, Vereador da Câmara Municipal da Estância Turística de São Roque, REQUER ao Egrégio Plenário, observadas as formalidades regimentais vigentes, para que seja oficiado ao Excelentíssimo Senhor Prefeito, a fim de que se digne encaminhar a esta Casa de Leis o que se segue:

**1.** Cópia dos registros junto ao CREFI de todos os profissionais constantes do Anexo III, do Ofício 0295/2015-GP (cópia anexa), para fins de comprovação do que foi informado àquela época (27/04/2015 – data do Requerimento nº 064/2015).

Sala das Sessões, Dr. Júlio Arantes de Freitas, 16 de março de 2016.

**MARCOS AUGUSTO ISSA HENRIQUES DE ARAÚJO**  
**(GUTO ISSA)**  
Vereador

PROTOCOLO Nº CETS 16/03/2016 - 11:40:20 01493/2016  
/cmj-

# Câmara Municipal da Estância Turística de São Roque



Rua São Paulo, 355 - Jd. Renê - CEP 18135-125 | Caixa Postal 80 - CEP 18130-970 | São Roque/SP  
CNPJ/MF: 50.804.079/0001-81 | Fone: (11) 4784-8444 | Fax: (11) 4784-8447  
Site: www.camaraoroque.sp.gov.br | E-mail: camarasaoroque@camarasaoroque.sp.gov.br

São Roque - "A Terra do Vinho e Bonita por Natureza"

<input type="checkbox"/> Aprovado	<input type="checkbox"/> Rejeitado
<input type="checkbox"/> POR UNANIMIDADE	
Com _____ voto(s) Favoráveis e _____ voto(s) Contrários	
Em _____/_____/_____	

## REQUERIMENTO Nº 003/2016

*Solicita cópias de documentos comprovando o registro dos profissionais vinculados ao Departamento de Esporte da Prefeitura (CREF), cujos números foram informados na resposta ao Requerimento nº 064/2015.*

Israel Francisco de Oliveira  
(Toco)  
2º Secretário

Excelentíssimo Senhor Presidente,

Considerando que este Vereador encaminhou o Requerimento nº 064/2015, de 27/04/2015, à Prefeitura Municipal, solicitando informações relativas à utilização das Quadras Poliesportivas Municipais.

Um dos questionamentos do referido documento foi em relação ao registro junto ao CREFI – Conselho Regional de Educação Física de todos os profissionais vinculados ao Departamento de Esportes da Prefeitura, inclusive prestadores de serviço indireto e terceirizados.

Em resposta ao Requerimento em questão a Prefeitura Municipal enviou o Ofício 0295/2015-GP, apresentando no Anexo III a relação de prestadores de serviço, apresentando para alguns o nº do CREFI e para outros um número de matrícula.

Posto isto, MARCOS AUGUSTO ISSA HENRIQUES DE ARAÚJO e MAURO SALVADOR SGUEGLIA DE GÓES, Vereadores da Câmara Municipal da Estância Turística de São Roque, REQUEREM ao Egrégio Plenário, observadas as formalidades regimentais vigentes, para que seja oficiado ao Excelentíssimo Senhor Prefeito, a fim de que se digno informar e encaminhar a esta Casa de Leis o que se segue:

1. Encaminhar cópia dos registros junto ao CREFI, de todos os profissionais constantes do Anexo III, do Ofício 0295/2015-GP (cópia anexa), para fins de comprovação do que foi informado àquela época.

Sala das Sessões, Dr. Júlio Arantes de Freitas, 04 de janeiro de 2016.

MARCOS A. ISSA HENRIQUES DE ARAÚJO  
(GUTO ISSA)  
Vereador

MAURO S. SGUEGLIA DE GÓES  
(MAURINHO GÓES)  
Vereador

PROTOCOLO Nº CETS 04/01/2016 - 16:37:19 00083/2016 /cmj-

# Câmara Municipal da Estância Turística de São Roque



Rua São Paulo, 355 - Jd. René - CEP 18135-125 - Caixa Postal 80 - CEP 18130-970  
CNPJ/MF: 50.804.079/0001-81 - Fone: (11) 4784-8444 - Fax: (11) 4784-8447  
Site: www.camarasaoroque.sp.gov.br | E-mail: camarasaoroque@camarasaoroque.sp.gov.br  
São Roque - "A Terra do Vinho e Bonita por Natureza"

<input type="checkbox"/> Aprovado	<input type="checkbox"/> Rejeitado
<input type="checkbox"/> POR UNANIMIDADE	
Com _____ voto(s) Favoráveis e _____ voto(s) Contrários	
Em _____/_____/_____	

REQUERIMENTO Nº 064/2015

*Solicita informações relativas à utilização das quadras poliesportivas municipais.*

Excelentíssimo Senhor Presidente,

Considerando que muitos esportistas do Município têm reclamado que não conseguem utilizar as quadras municipais em função da falta de horários disponíveis e que, segundo esses esportistas, algumas empresas têm utilizado diversos horários nessas quadras.

Outra reclamação é com relação à falta de habilitação de muitos profissionais que estariam prestando serviço na área de esporte do Município, inclusive nas escolinhas de base. Após a promulgação da Lei Federal 9696/1998, o exercício das atividades de Educação Física e a designação de Profissional de Educação Física é prerrogativa do profissional registrado junto ao CREF, sob pena de estar exercendo ilegalmente a profissão.

Desta forma, tendo em vista a necessidade de que a disponibilização dos espaços esportivos atenda a demanda de maneira justa e eficiente e que os profissionais da área do esporte estejam devidamente habilitados ao exercício da função, faz-se necessária a apresentação do referido Requerimento, com vistas a esclarecer as situações apresentadas aos esportistas, profissionais da área e população em geral.

Posto isto, MARCOS AUGUSTO ISSA HENRIQUES DE ARAÚJO, Vereador da Câmara Municipal da Estância Turística de São Roque, REQUER ao Egrégio Plenário, observadas as formalidades regimentais vigentes,

# Câmara Municipal da Estância Turística de São Roque



Rua São Paulo, 355 - Jd. Renê - CEP 18135-125 - Caixa Postal 80 - CEP 18130-970  
CNPJ/MF: 50.804.079/0001-81 - Fone: (11) 4784-8444 - Fax: (11) 4784-8447  
Site: [www.camarasaoroque.sp.gov.br](http://www.camarasaoroque.sp.gov.br) | E-mail: [camarasaoroque@camarasaoroque.sp.gov.br](mailto:camarasaoroque@camarasaoroque.sp.gov.br)  
São Roque - "A Terra do Vinho é Bonita por Natureza"

para que seja oficiado ao Excelentíssimo Senhor Prefeito, a fim de que se digne informar e encaminhar a esta Casa de Leis o que se segue:

1. Qual o critério utilizado pelo Departamento de Esportes para o agendamento de horários para utilização das quadras poliesportivas do Município?
2. Encaminhar relatório relativo à "AGENDA" de todas as quadras poliesportivas municipais, no período relativo a 3 meses anteriores a esta data e 3 meses posteriores, informando: todos os horários agendados bem como o nome das equipes / pessoas que estão utilizando cada horário.
3. Informar o nome, nº do RG e nº do registro junto ao CREF – Conselho Regional de Educação Física de todos os profissionais vinculados ao Departamento de Esportes da Prefeitura, inclusive prestadores de serviço indireto e terceirizados.

Sala das Sessões, Dr. Júlio Arantes de Freitas, 27  
de abril de 2015.

  
MARCOS AUGUSTO ISSA HENRIQUES DE ARAÚJO  
(GUTO ISSA)  
Vereador

PROTOCOLO Nº CETSRS 27/04/2015 - 17:28:09 02840/2015  
/cmj-



**PREFEITURA DA ESTÂNCIA  
TURÍSTICA DE SÃO ROQUE**  
ESTADO DE SÃO PAULO

Ofício 0295/2015 – GP

São Roque, 18 de Maio de 2015

*Assunto: Requerimento n.º 64/2015, de autoria do Vereador Marcos Augusto Issa Henriques de Araujo.*

Senhor Vereador Presidente,

Em atenção ao Requerimento acima em referência, eis anexa a manifestação da nossa Divisão de Esporte e Lazer.

Colocando-nos ao inteiro dispor, renovamos nossos protestos de elevada estima e apreço.

Atenciosamente,



DANIEL DE OLIVEIRA COSTA  
PREFEITO

Exmo. Sr:  
Flávio Andrade de Brito  
Vereador Presidente  
Câmara Municipal da Estância Turística de São Roque

/sps.-



PREFEITURA DA ESTÂNCIA  
TURÍSTICA DE SÃO ROQUE

- ESTADO DE SÃO PAULO -

"São Roque - Terra do Vinho, Bonita por Natureza"

Resposta do Requerimento nº 64/2015:

Em resposta ao Requerimento Nº 64/2015 de 27/04/2015, do vereador  
MARCOS AUGUSTO ISSA HENRIQUE DE ARAUJO, venho através de este  
informar que:

1. O único critério utilizado é de ser cidadão sanroquense onde informo ao nobre vereador que o processo para a utilização dos espaços esportivos são através de ofício e disponibilidade de horário no local solicitado, tais práticas vem sendo adotadas desde a antiga gestão na qual não houveram mudanças.
2. Segue em **anexo 1** a agenda dos ginásios do nosso município que são fixas conforme consta na agenda e o nome do usuário responsável pelo horário. Quanto aos estádios estaremos enviando conforme **anexo 2** os últimos três meses conforme foi solicitado pelo nobre vereador, porém como não podemos prever futuras solicitações fica assim impossível atender ao pedido de enviar os três meses posteriores.
3. Segue em **anexo 3** o organograma do Departamento de Esporte onde constam detalhadamente as informações solicitadas pelo nobre vereador.

Sem mais,

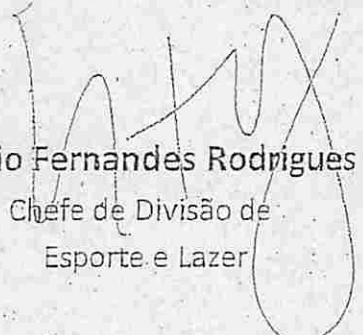
  
Flavio Fernandes Rodrigues  
Chefe de Divisão de  
Esporte e Lazer

# ANEXO 1





TELEFONES DOS RESPONSÁVEIS PELOS HORÁRIOS

1	Neilton	9860-2685	63734569		
2	Romildo	97137-4331	99828-1195	Silvana (esposa)	quer mudar para sexta-feira das
3	Renato PM	7201-0350			
4	Israel	4712-9232	8853-4703		
5	Esrom	7371-5316			
6	Fernando	97331-4280	Fábio (irmão)		
7	Fogaça	7722-7665			
8	Lula Capuava	99972-2168	45*16*92368		
9	Guto	9693-7813			4712-1709 diretora
10	Roberto	97392-5826	4784-5923		
11	Diego	97376-7641	97125-4971		
12	Os Consumidores	Açougue 4784-5292	Rato 7532-7221	9573-2813 Rafa	
13		6191-3642			
14	Santos	984556120	4712-4399		
15	Alex	96494-8645			
16	Rodrigo	95305-4205			no aguardo de horário das 12h00 às 14h00
17	Caroline	98844-5518			

NO AGUARDO DE HORÁRIO

1	Rodolfo	99508-8648			
2	Diego	97376-7641	97125-4971		
3	Rodrigo Vigia Período Manhã	95559-4730			

**Ginásio do Vila Nova**

Horários	Domingo	Segunda-Feira	Terça-Feira	Quarta-Feira	Quinta-Feira	Sexta-feira	Sábado
08:00 às 09:00	<b>FOLGA DO ZELADOR</b>						Marcelo
09:00 às 10:30							Marcelo
10:30 às 11:30							10:00 as 12:00
11:30 às 12:30							Vago
12:30 às 13:30							Almoco
13:30 às 14:00							Comunidade
14:00 às 15:00							Matheus
15:00 às 16:00							osvaldo
16:00 às 17:00							osvaldo
17:00 às 18:00							Comunidade
18:00 às 19:00		Robenilson	Marcelo	Escolinha	Orlando Rodrigues	Escolinha	<b>FOLGA DO ZELADOR</b>
19:00 às 20:00		Robenilson	Marcelo	Escolinha	Orlando Rodrigues	Escolinha	
20:00 às 21:00		Gilson (Batata)	Luiz André/Rafael	Rafael		Diogo	
21:00 às 22:00		Gilson (Batata)	Luiz André/Rafael	Rafael		Diogo	

TELEFONES DOS RESPONSÁVEIS PELOS HORÁRIOS

1	Org. Raul - Luiz André	6490-4362	Rafael		
2	Jeferson	9827-6630			
3	Robenilson	4784-6410	9451-3568	9420-6622	
4	Anderson	4718-6337	6480-2168		
5	Marcelo (Bombeiro)	193	7125-6809		
6	Anglo José Finotti	9116-9117			
7	Dinho	9306-5620			
8	Cesar Eduardo	9594-0475	4712-6465		
9	Jonir	7177-4449			
10	Rafael	4712-8163	9809-8667	officio ok	
11	Dorgival ou Luciano Inal	4784-8755			
12	Igreja Batista Carlos	7223-1998			não pretende usar mais
13	Unimed Feminino (Mariana)	4784-8484	9489-6725		
	Orlando Rodrigues	97570-2430			
14	Unimed Masculino (Eduardo)	4784-8484	7234-2821		
15	Gilson (Batata)	7370-0311			
	Diogo	97495-9852			
16	Sup. São Roque - Adriano	7692-1359	4712-5371 (Hugo)		
17	Rodrigo Henrique Teixeira	7543-5245			

Anexo 1

### Ginásio Municipal

Horários	Domingo	Segunda-Feira	Terça-Feira	Quarta-Feira	Quinta-Feira	Sexta-feira	Sábado
08:00 às 09:00	<b>Folga do Zelador</b>	<b>Instituto Federal</b>	CCI	Futsal Escolinha	CCI	Futsal Escolinha	Basquete Tib
09:00 às 10:00			CCI	Futsal Escolinha	CCI	Futsal Escolinha	Basquete Tib
10:00 às 11:00			CCI	Futsal Escolinha	CCI	Futsal Escolinha	Basquete Tib
11:00 às 12:00							
12:00 às 13:00							
13:00 às 14:00							
14:00 às 15:00		Futsal Escolinha			Futsal Escolinha		Judo Escolinha
15:00 às 16:00		Futsal Escolinha			Futsal Escolinha		Judo Escolinha
16:00 às 17:00		Voleibol Escolinha	Jiu Jitsu	Voleibol Escolinha	Jiu Jitsu	Voleibol Escolinha	Tuclano
17:00 às 18:00		Voleibol Escolinha	Jiu Jitsu	Voleibol Escolinha	Jiu Jitsu	Voleibol Escolinha	Tuclano
18:00 às 19:00		Judo Escolinha	Voleibol Escolinha	Judo Escolinha	Judo Escolinha	Jiu Jitsu	
19:00 às 20:00		Judo Escolinha	Voleibol Escolinha	Judo Escolinha	Judo Escolinha	Jiu Jitsu	
20:00 às 21:00	Volei-Brum	Reinaldo	Coringa	Rodriguinho	Fogaça PM	João Tacoronte	
21:00 às 22:00	Volei-Brum	Reinaldo	Coringa	Rodriguinho	Fogaça PM	João Tacoronte	

TELEFONES DOS RESPONSÁVEIS PELOS HORÁRIOS

1					
2	Paulistano Fábio	4712-3677			
3	Basquete Mapa	9156-5090	mapa69ir@gmail.com.br		
4	Futsal fêm. Luciano	9591-2620			
5	João Tacoronte	4784-4804			
6					
7	Israel	4712-9232	8853-7392	7392-5820	
8	Coringa, Zander	9229-3756			
9	Ana Bem Estar	4784-8524			
10	Thiago SJN	7323-0233	4716-1358		
11	Vôlei Feminino Leila	9531-7955	Fabi vôlei		
12	Planejamento Carlão	9232-8974		talvez seja passado para outra pessoa	
13	São Rafael			Vai usar enquanto o Vôlei não for iniciado	
14	Luciano SJN	7266-6413			
15	Rodriguinho		id 14*584857	FUT FEM	rodrigohenriqueteixeira@hotmail.com
16	Daniele SEBRAE	9834-9204			
17	Vôlei masc	livre para bate bola			
18	Unimed Clauber	4713-5200	Rainal 9139	4713-5222	marketing@unimedsaoroque.com.br
19	Penalty - Quirino	4713-9577			



Hc

Pc

**Ginásio do Guaçu**

Horários	Domingo	Segunda-Feira	Terça-Feira	Quarta-Feira	Quinta-Feira	Sexta-feira	Sábado
08:00 às 09:00	<b>Folga do Zelador</b>						Folga Zelador
09:00 às 10:00							Folga Zelador
10:00 às 11:00							Folga Zelador
11:00 às 12:00							Folga Zelador
12:00 às 13:00							
13:00 às 14:00							
14:00 às 15:00							
15:00 às 16:00							
16:00 às 17:00							
17:00 às 18:00							
18:00 às 19:00							
19:00 às 20:00							
20:00 às 21:00							
21:00 às 22:00							
		são rafael	escolinha	são rafael	escolinha	serafim	Comunidade
		são rafael	escolinha	são rafael	escolinha	serafim	Comunidade
		Zoio	Seleção Feminina	Zoio	Wesley	Samoel	
		Zoio	Seleção Feminina	Zoio	Wesley	Samoel	

REGIÕES DOS RESPONSÁVEIS PELOS VÁRIOS

1	Rodrigo	4784-5599	98147940	tem interesse em trabalhar
2	Willian ou Adriano	Willian - 9216-1189	Adriano - 4712-8896	a espera de horário de final de semana
3	Serafim ou Renato Simões	4712-7187		
4	Fabio Alexandre	4712-7298		
5	Sfera Claudio	4712-4422	9123-2165	
6	Vulcan Douglas	9203-1225	4784-2397	75112121 esposa
7	Penalty Diego Guinzelle	7953-6661	4713-9611	
8	Daniel: 9878-2660 ou Rafael ou Duda 98098667 / 47128163			
9	Gilmar	95683071	4717-6381	
10	Rodrigo Cesar Eusébio	4712-6184	ou 4712-0184	Horário de Gilmar repassado ao interessado - Rodrigo
11	Alexandre São Rafael	4715-5800	ramal 5072	alexandre.ferreira@vmetaiscba.com.br
12	Samuel	7279-4955	Substitui o Emerson, mas a turma é a mesma!	
13	Org. Raul Luiz André	6490-4362		
14	Anderson		7412-0520 (pai)	
15	Célio	97368-8124	Força Jovem 964790505(Luan)	
16	Wesdrey Mateus	7146-7105	4784-6436	
17	Edson	995382308		
18	Reinaldo	99375-2481	96059-7525	



Anexo 1

São Rafael								
Horários	Domingo	Segunda-Feira	Terça-Feira	Quarta-Feira	Quinta-Feira	Sexta-feira	Sábado	
09:00 às 09:30	FOLGA DO ZELADOR						Ronaldo Rabelo	
09:30 às 10:00							Ronaldo Rabelo	
10:00 às 10:30							Ronaldo Rabelo	
10:30 às 11:00							Ronaldo Rabelo	
11:00 às 12:00								
12:00 às 13:00								
13:00 às 14:00								
14:00 às 15:00								
15:00 às 16:00								Rafael Lucas
16:00 às 17:00								Rafael Lucas
17:00 às 18:00								Ailton José
18:00 às 19:00			Escolinha de futebol	Cesar	Escolinha de futebol	Gilvan	Guina	Ailton José
19:00 às 19:30			Escolinha de futebol	Cesar	Escolinha de futebol	Associação S.Rafael	Guina	
19:30 às 20:00			Escolinha de futebol	Cesar	Escolinha de futebol	Associação S.Rafael	Guina	
20:00 às 21:00			Associação S.Rafael	Fábio Rocha	João Paulo	Associação S.Rafael	Marcos Henrique	
21:00 às 22:00			Associação S.Rafael	Fábio Rocha	João Paulo	Transito	Marcos Henrique	
22:00 às 22:30								

TELEFONES DOS RESPONSÁVEIS PELOS HORÁRIOS

Associação S. Rafael (Julio Mariatio)				
Rafael Lucas	99765-2408	4784-1962		
Roger	99456-4918			
Marcos Henrique	97201-0760	4712-6298		
Ailton José	97206-8143	Vinicius 2º Resp.	97246-4468	
Trânsito				transferido para quinta feira 20 as 22:00
Aldrigo	99793-4255			
Guina	99621-3503			
Liga Tudo - Samuel		97279-4955		
Cesar Eduardo	97494-6408			
Gilvan (Quinta do Olivardo)	97100-5070			
Carlos Eduardo	97190-9520			
Ronaldo Rabelo	97175-3956	4784-2306		

# ANEXO 2

# GINÁSIO MUNICIPAL FEVEREIRO/2015

DOMINGO	SEGUNDA-FEIRA	TERÇA-FEIRA	QUARTA-FEIRA	QUINTA-FEIRA	SEXTA-FEIRA	SABADO
1	2 Escolinha de voleibol das 16h00 às 18h00	3 Escolinha de Jiu Jitsu das 16h00 às 18h00	4 Escolinha de voleibol das 16h00 às 18h00 e Escolinha de Judô das 18h00 às 20h00	5 Escolinha de Jiu Jitsu das 16h00 às 18h00 e Escolinha de Judô das 18h00 às 20h00	6 Escolinha de voleibol das 16h00 às 18h00	7 Escolinha de Judô das 14h00 às 16h00
8	9 Escolinha de voleibol das 16h00 às 18h00	10 Escolinha de Jiu Jitsu das 16h00 às 18h00	11 Escolinha de voleibol das 16h00 às 18h00 e Escolinha de Judô das 18h00 às 20h00	12 Escolinha de Jiu Jitsu das 16h00 às 18h00 e Escolinha de Judô das 18h00 às 20h00	13 Escolinha de voleibol das 16h00 às 18h00	14 Escolinha de Judô das 14h00 às 16h00
15	16 Escolinha de voleibol das 16h00 às 18h00	17 Escolinha de Jiu Jitsu das 16h00 às 18h00	18 Escolinha de voleibol das 16h00 às 18h00 e Escolinha de Judô das 18h00 às 20h00	19 Escolinha de Jiu Jitsu das 16h00 às 18h00 e Escolinha de Judô das 18h00 às 20h00	20 Escolinha de voleibol das 16h00 às 18h00	21 Escolinha de Judô das 14h00 às 16h00
22	23 Escolinha de voleibol das 16h00 às 18h00	24 Escolinha de Jiu Jitsu das 16h00 às 18h00	25 Escolinha de voleibol das 16h00 às 18h00 e Escolinha de Judô das 18h00 às 20h00	26 Escolinha de Jiu Jitsu das 16h00 às 18h00 e Escolinha de Judô das 18h00 às 20h00	27 Escolinha de voleibol das 16h00 às 18h00	28 Escolinha de Judô das 14h00 às 16h00

# GINÁSIO MUNICIPAL MARÇO/2015

DOMINGO	SEGUNDA-FEIRA	TERÇA-FEIRA	QUARTA-FEIRA	QUINTA-FEIRA	SEXTA-FEIRA	SABADO
1	2 Escolinha de voleibol das 16h00 às 18h00	3 Escolinha de Jiu Jitsu das 16h00 às 18h00	4 Escolinha de voleibol das 16h00 às 18h00 e Escolinha de Judô das 18h00 às 20h00	5 Escolinha de Jiu Jitsu das 16h00 às 18h00 e Escolinha de Judô das 18h00 às 20h00	6 Escolinha de voleibol das 16h00 às 18h00	7 Escolinha de Judô das 14h00 às 16h00
8	9 Escolinha de voleibol das 16h00 às 18h00	10 Escolinha de Jiu Jitsu das 16h00 às 18h00	11 Escolinha de voleibol das 16h00 às 18h00 e Escolinha de Judô das 18h00 às 20h00	12 Escolinha de Jiu Jitsu das 16h00 às 18h00 e Escolinha de Judô das 18h00 às 20h00	13 Escolinha de voleibol das 16h00 às 18h00	14 Escolinha de Judô das 14h00 às 16h00
15	16 ETEC das 7h00 às 13h00 e Escolinha de voleibol das 16h00 às 18h00	17 Escolinha de Jiu Jitsu das 16h00 às 18h00	18 Escolinha de voleibol das 16h00 às 18h00 e Escolinha de Judô das 18h00 às 20h00	19 Escolinha de Jiu Jitsu das 16h00 às 18h00 e Escolinha de Judô das 18h00 às 20h00	20 Escolinha de voleibol das 16h00 às 18h00	21 Escolinha de Judô das 14h00 às 16h00
22	23 Escolinha de voleibol das 16h00 às 18h00	24 Escolinha de Jiu Jitsu das 16h00 às 18h00	25 Escolinha de voleibol das 16h00 às 18h00 e Escolinha de Judô das 18h00 às 20h00	26 Escolinha de Jiu Jitsu das 16h00 às 18h00 e Escolinha de Judô das 18h00 às 20h00	27 Escolinha de voleibol das 16h00 às 18h00	28 Escolinha de Judô das 14h00 às 16h00
29	30 ETEC das 7h00 às 13h00 e Escolinha de voleibol das 16h00 às 18h00	31 Escolinha de Jiu Jitsu das 16h00 às 18h00				

# GINÁSIO MUNICIPAL ABRIL/2015

DOMINGO							SEGUNDA-FEIRA							TERÇA-FEIRA							QUARTA-FEIRA							QUINTA-FEIRA							SEXTA-FEIRA							SABADO						
																					1 Escolinha de voleibol das 16h00 às 18h00 e Escolinha de Judô das 18h00 às 20h00							2 Escolinha de Jiu Jitsu das 16h00 às 18h00 e Escolinha de Judô das 18h00 às 20h00							3 Escolinha de voleibol das 16h00 às 18h00							4 Escolinha de Judô das 14h00 às 16h00						
5							6 Escolinha de voleibol das 16h00 às 18h00							7 Escolinha de Jiu Jitsu das 16h00 às 18h00							8 Escolinha de voleibol das 16h00 às 18h00 e Escolinha de Judô das 18h00 às 20h00							9 Escolinha de Jiu Jitsu das 16h00 às 18h00 e Escolinha de Judô das 18h00 às 20h00							10 Escolinha de voleibol das 16h00 às 18h00							11 Escolinha de Judô das 14h00 às 16h00						
12							13 ETEC das 7h00 às 13h50 e Escolinha de voleibol das 16h00 às 18h00							14 Escolinha de Jiu Jitsu das 16h00 às 18h00							15 Escolinha de voleibol das 16h00 às 18h00 e Escolinha de Judô das 18h00 às 20h00							16 Escolinha de Jiu Jitsu das 16h00 às 18h00 e Escolinha de Judô das 18h00 às 20h00							17 Escolinha de voleibol das 16h00 às 18h00							18 Escolinha de Judô das 14h00 às 16h00						
19							20 Escolinha de voleibol das 16h00 às 18h00							21 Escolinha de Jiu Jitsu das 16h00 às 18h00							22 Escolinha de voleibol das 16h00 às 18h00 e Escolinha de Judô das 18h00 às 20h00							23 Escolinha de Jiu Jitsu das 16h00 às 18h00 e Escolinha de Judô das 18h00 às 20h00							24 Escolinha de voleibol das 16h00 às 18h00							25 Escolinha de Judô das 14h00 às 16h00						
26							27 ETEC das 7h00 às 13h50 e Escolinha de voleibol das 16h00 às 18h00							28 Escolinha de Jiu Jitsu das 16h00 às 18h00							29 Escolinha de voleibol das 16h00 às 18h00 e Escolinha de Judô das 18h00 às 20h00							30																				

# GINÁSIO MUNICIPAL MAIO/2015

DOMINGO							SEGUNDA-FEIRA							TERÇA-FEIRA							QUARTA-FEIRA							QUINTA-FEIRA							SEXTA-FEIRA							SABADO						
																																			1 Escolinha de voleibol das 16h00 às 18h00							2 Escolinha de Judô das 14h00 às 16h00						
3							4 Escolinha de voleibol das 16h00 às 18h00							5 Escolinha de Jiu Jitsu das 16h00 às 18h00							6 Escolinha de voleibol das 16h00 às 18h00 e Escolinha de Judô das 18h00 às 20h00							7 Escolinha de Jiu Jitsu das 16h00 às 18h00 e Escolinha de Judô das 18h00 às 20h00							8 Escolinha de voleibol das 16h00 às 18h00							9 Escolinha de Judô das 14h00 às 16h00						
10							11 ETEC das 7h00 às 13h50 e Escolinha de voleibol das 16h00 às 18h00							12 Escolinha de Jiu Jitsu das 16h00 às 18h00							13 Escolinha de voleibol das 16h00 às 18h00 e Escolinha de Judô das 18h00 às 20h00							14 Escolinha de Jiu Jitsu das 16h00 às 18h00 e Escolinha de Judô das 18h00 às 20h00							15 Escolinha de voleibol das 16h00 às 18h00							16 Escolinha de Judô das 14h00 às 16h00						
17							18 Escolinha de voleibol das 16h00 às 18h00							19 Escolinha de Jiu Jitsu das 16h00 às 18h00							20 Escolinha de voleibol das 16h00 às 18h00 e Escolinha de Judô das 18h00 às 20h00							21 Jogos Escolares do Estado das 8h30 às 13h00, Escolinha de Jiu Jitsu das 16h00 às 18h00 e Escolinha de Judô das 18h00 às 20h00							22 Jogos Escolares do Estado das 8h30 às 13h00							23 Escolinha de Judô das 14h00 às 16h00						
24							25 ETEC das 7h00 às 13h50 e Escolinha de voleibol das 16h00 às 18h00							26 Escolinha de Jiu Jitsu das 16h00 às 18h00							27 Escolinha de voleibol das 16h00 às 18h00 e Escolinha de Judô das 18h00 às 20h00							28 Escolinha de Jiu Jitsu das 16h00 às 18h00 e Escolinha de Judô das 18h00 às 20h00							29 Escolinha de voleibol das 16h00 às 18h00							30 Escolinha de Judô das 14h00 às 16h00						

# QUADRA GUAÇU FEVEREIRO/2015

DOMINGO	SEGUNDA-FEIRA	TERÇA-FEIRA	QUARTA-FEIRA	QUINTA-FEIRA	SEXTA-FEIRA	SABADO
1	2	3 Escolinha de Futsal 18h00 às 20h00	4	5 Escolinha de Futsal 18h00 às 20h00	6	7
8	9	10 Escolinha de Futsal 18h00 às 20h00	11	12 Escolinha de Futsal 18h00 às 20h00	13	14
15	16	17 Escolinha de Futsal 18h00 às 20h00	18	19 Escolinha de Futsal 18h00 às 20h00	20	21
22	23	24 Escolinha de Futsal 18h00 às 20h00	25	26 Escolinha de Futsal 18h00 às 20h00	27	28

# QUADRA GUAÇU MARÇO/2015

DOMINGO	SEGUNDA-FEIRA	TERÇA-FEIRA	QUARTA-FEIRA	QUINTA-FEIRA	SEXTA-FEIRA	SABADO
1	2	3 Escolinha de Futsal 18h00 às 20h00	4	5 Escolinha de Futsal 18h00 às 20h00	6	7
8	9	10 Escolinha de Futsal 18h00 às 20h00	11	12 Escolinha de Futsal 18h00 às 20h00	13	14
15	16	17 Escolinha de Futsal 18h00 às 20h00	18	19 Escolinha de Futsal 18h00 às 20h00	20	21
22	23	24 Escolinha de Futsal 18h00 às 20h00	25	26 Copa TV Tem de Futsal 19h30, 20h00 e 20h30	27	28
29	30	31				

## QUADRA GUAÇU ABRIL/2015

			1	2 Escolinha de Futsal 18h00 as 20h00	3	4
5	6 Copa TV Tem de Futsal 19h30 e 20h00	7 Escolinha de Futsal 18h00 às 20h00	8 Jogos da Juventude 19h30, 20h15 e 21h00	9 Escolinha de Futsal 18h00 as 20h00	10	11
12	13	14 Escolinha de Futsal 18h00 às 20h00	15	16 Escolinha de Futsal 18h00 as 20h00	17	18
19	20	21 Escolinha de Futsal 18h00 as 20h00	22 Jogos da Juventude 19h30, 20h15, 21h00	23 Copa TV Tem de Futsal 19h45, 20h15 e 20h45	24	25
26	27	28 Jogos da Juventude 19h30 e 20h15	29 Copa Record 20h00 e 21h00	30 Escolinha de Futsal 18h00 às 20h00		

## QUADRA GUAÇU MAIO/2015

					1	2
3	4 Copa TV Tem de Futsal 19h45, 20h15 e 20h45	5 Escolinha de Futsal 18h00 às 20h00	6	7 Escolinha de Futsal 18h00 às 20h00	8	9
10	11	12 Escolinha de Futsal 18h00 as 20h00	13	14 Escolinha de Futsal 18h00 as 20h00	15	16
17	18	19 Escolinha de Futsal 18h00 às 20h00	20	21 Escolinha de Futsal 18h00 as 20h00	22	23
24	25	26 Escolinha de Futsal 18h00 às 20h00	27	28 Escolinha de Futsal 18h00 as 20h00	29	30
31						

## QUADRA VILA NOVA FEVEREIRO/2015

DOMINGO	SEGUNDA-FEIRA	TERÇA-FEIRA	QUARTA-FEIRA	QUINTA-FEIRA	SEXTA-FEIRA	SABADO
1	2	3	4 Escolinha de Futsal 18h00 às 20h00	5	6 Escolinha de Futsal 18h00 às 20h00	7
8	9	10	11 Escolinha de Futsal 18h00 às 20h00	12	13 Escolinha de Futsal 18h00 às 20h00	14
15	16	17	18 Escolinha de Futsal 18h00 às 20h00	19	20 Escolinha de Futsal 18h00 às 20h00	21
22	23	24	25 Escolinha de Futsal 18h00 às 20h00	26	27 Escolinha de Futsal 18h00 às 20h00	28

## QUADRA VILA NOVA MARÇO/2015

DOMINGO	SEGUNDA-FEIRA	TERÇA-FEIRA	QUARTA-FEIRA	QUINTA-FEIRA	SEXTA-FEIRA	SABADO
1	2	3	4 Escolinha de Futsal 18h00 às 20h00	5	6 Escolinha de Futsal 18h00 às 20h00	7
8	9	10	11 Escolinha de Futsal 18h00 às 20h00	12	13 Escolinha de Futsal 18h00 às 20h00	14
15	16	17	18 Escolinha de Futsal 18h00 às 20h00	19	20 Escolinha de Futsal 18h00 às 20h00	21
22	23	24	25 Escolinha de Futsal 18h00 às 20h00	26	27 Escolinha de Futsal 18h00 às 20h00	28
29	30	31				



# QUADRA VILA NOVA ABRIL/2015

DOMINGO	SEGUNDA-FEIRA	TERÇA-FEIRA	QUARTA-FEIRA	QUINTA-FEIRA	SEXTA-FEIRA	SÁBADO
		1 Escolinha de Futsal 18h00 às 20h00	2	3 Escolinha de Futsal 18h00 às 20h00	4	
5	6	7	8 Escolinha de Futsal 18h00 às 20h00	9	10 Escolinha de Futsal 18h00 às 20h00	11
12	13	14	15 Escolinha de Futsal 18h00 às 20h00	16	17 Escolinha de Futsal 18h00 às 20h00	18
19	20	21	22 Escolinha de Futsal 18h00 às 20h00	23	24 Escolinha de Futsal 18h00 às 20h00	25
26	27	28	29 Escolinha de Futsal 18h00 às 20h00	30		

# QUADRA VILA NOVA MAIO/2015

DOMINGO	SEGUNDA-FEIRA	TERÇA-FEIRA	QUARTA-FEIRA	QUINTA-FEIRA	SEXTA-FEIRA	SÁBADO
					1 Escolinha de Futsal 18h00 às 20h00	2
3	4	5	6 Escolinha de Futsal 18h00 às 20h00	7	8 Escolinha de Futsal 18h00 às 20h00	9
10	11	12	13 Escolinha de Futsal 18h00 às 20h00	14	15 Escolinha de Futsal 18h00 às 20h00	16
17	18	19	20 Escolinha de Futsal 18h00 às 20h00	21	22 Escolinha de Futsal 18h00 às 20h00	23
24	25	26	27 Escolinha de Futsal 18h00 às 20h00	28	29 Escolinha de Futsal 18h00 às 20h00	30
31						

## QUADRA GOIANÃ FEVEREIRO/2015

DOMINGO	SEGUNDA-FEIRA	TERÇA-FEIRA	QUARTA-FEIRA	QUINTA-FEIRA	SEXTA-FEIRA	SABADO
1	2	3	4	5	6	7
8	9	10	11	12	13	14
15	16	17	18	19	20	21
22	23	24	25	26	27	28
				Instituto Federal às 19h00		

## QUADRA GOIANÃ MARÇO/2015

DOMINGO	SEGUNDA-FEIRA	TERÇA-FEIRA	QUARTA-FEIRA	QUINTA-FEIRA	SEXTA-FEIRA	SABADO
1	2	3	4	5	6	7
8	9	10	11	12	13	14
15	16	17	18	19	20	21
22	23	24	25	26	27	28
29	30	31				

## QUADRA GOIANÃ ABRIL/2015

DOMINGO	SEGUNDA-FEIRA	TERÇA-FEIRA	QUARTA-FEIRA	QUINTA-FEIRA	SEXTA-FEIRA	SABADO
			1	2	3	4
5	6	7	8	9	10	11
12	13	14	15	16	17	18
19	20	21	22	23	24	25
26	27	28	29	30		

## GINÁSIO GOIANÃ MAIO/2015

DOMINGO	SEGUNDA-FEIRA	TERÇA-FEIRA	QUARTA-FEIRA	QUINTA-FEIRA	SEXTA-FEIRA	SABADO
					1	2
3	4	5	6	7	8	9
10	11	12	13	14	15	16
17	18	19	20	21	22	23
24	25	26	27	28	29	30
31						

## QUADRA SÃO RAFAEL FEVEREIRO/2015

1	2 Escolinha de Futebol Society das 18h00 às 20h00	3	4 Escolinha de Futebol Society das 18h00 às 20h00	5	6	7
8	9 Escolinha de Futebol Society das 18h00 às 20h00	10	11 Escolinha de Futebol Society das 18h00 às 20h00	12	13	14
15	16 Escolinha de Futebol Society das 18h00 às 20h00	17	18 Escolinha de Futebol Society das 18h00 às 20h00	19	20	21
22	23 Escolinha de Futebol Society das 18h00 às 20h00	24	25 Escolinha de Futebol Society das 18h00 às 20h00	26	27	28

## QUADRA SÃO RAFAEL MARÇO/2015

DOMINGO	SEGUNDA-FEIRA	TERÇA-FEIRA	QUARTA-FEIRA	QUINTA-FEIRA	SEXTA-FEIRA	SABADO
1	2 Escolinha de Futebol Society das 18h00 às 20h00	3	4 Escolinha de Futebol Society das 18h00 às 20h00	5	6	7
8	9 Escolinha de Futebol Society das 18h00 às 20h00	10	11 Escolinha de Futebol Society das 18h00 às 20h00	12	13	14
15	16 Escolinha de Futebol Society das 18h00 às 20h00	17	18 Escolinha de Futebol Society das 18h00 às 20h00	19	20	21
22	23 Escolinha de Futebol Society das 18h00 às 20h00	24	25 Escolinha de Futebol Society das 18h00 às 20h00	26	27	28
29	30 Escolinha de Futebol Society das 18h00 às 20h00	31				

## QUADRA SÃO RAFAEL ABRIL/2015

			1 Escolinha de Futebol Society das 18h00 às 20h00	2	3	4
5	6 Escolinha de Futebol Society das 18h00 às 20h00	7	8 Escolinha de Futebol Society das 18h00 às 20h00	9	10	11
12	13 Escolinha de Futebol Society das 18h00 às 20h00	14	15 Escolinha de Futebol Society das 18h00 às 20h00	16	17	18
19	20 Escolinha de Futebol Society das 18h00 às 20h00	21	22 Escolinha de Futebol Society das 18h00 às 20h00	23	24	25
26	27 Escolinha de Futebol Society das 18h00 às 20h00	28	29 Escolinha de Futebol Society das 18h00 às 20h00	30		

## QUADRA SÃO RAFAEL MAIO/2015

					1	2
3	4 Escolinha de Futebol Society das 18h00 às 20h00	5	6 Escolinha de Futebol Society das 18h00 às 20h00	7	8	9
10	11 Escolinha de Futebol Society das 18h00 às 20h00	12	13 Escolinha de Futebol Society das 18h00 às 20h00	14	15	16
17	18 Escolinha de Futebol Society das 18h00 às 20h00	19	20 Escolinha de Futebol Society das 18h00 às 20h00	21	22	23
24	25 Escolinha de Futebol Society das 18h00 às 20h00	26	27 Escolinha de Futebol Society das 18h00 às 20h00	28	29	30
31						

# ESTÁDIO QUINTINÃO FEVEREIRO/2015

1	2	3	4	5	6	7
	Clube da Caminhada das 7h00 às 8h00 e Escolinha de Atletismo das 8h30 às 10h30 e 14h30 às 16h30	Clube da Caminhada das 7h00 às 8h00	Clube da Caminhada das 7h00 às 8h00 e Escolinha de Atletismo das 8h30 às 10h30 e 14h30 às 16h30	Clube da Caminhada das 7h00 às 8h00	Clube da Caminhada das 7h00 às 8h00 e Escolinha de Atletismo das 8h30 às 10h30 e 14h30 às 16h30	
8	Clube da Caminhada das 7h00 às 8h00 e Escolinha de Atletismo das 8h30 às 10h30 e 14h30 às 16h30	Clube da Caminhada das 7h00 às 8h00	Clube da Caminhada das 7h00 às 8h00 e Escolinha de Atletismo das 8h30 às 10h30 e 14h30 às 16h30	Clube da Caminhada das 7h00 às 8h00	Clube da Caminhada das 7h00 às 8h00 e Escolinha de Atletismo das 8h30 às 10h30 e 14h30 às 16h30	14
15	Clube da Caminhada das 7h00 às 8h00 e Escolinha de Atletismo das 8h30 às 10h30 e 14h30 às 16h30	Clube da Caminhada das 7h00 às 8h00	Clube da Caminhada das 7h00 às 8h00 e Escolinha de Atletismo das 8h30 às 10h30 e 14h30 às 16h30	Clube da Caminhada das 7h00 às 8h00	Clube da Caminhada das 7h00 às 8h00 e Escolinha de Atletismo das 8h30 às 10h30 e 14h30 às 16h30	21
22	Clube da Caminhada das 7h00 às 8h00 e Escolinha de Atletismo das 8h30 às 10h30 e 14h30 às 16h30	Clube da Caminhada das 7h00 às 8h00	Clube da Caminhada das 7h00 às 8h00 e Escolinha de Atletismo das 8h30 às 10h30 e 14h30 às 16h30	Clube da Caminhada das 7h00 às 8h00 e Pousos de helicóptero 10h00	Clube da Caminhada das 7h00 às 8h00 e Escolinha de Atletismo das 8h30 às 10h30 e 14h30 às 16h30	28

# ESTÁDIO QUINTINÃO MARÇO/2015

DOMINGO	SEGUNDA-FEIRA	TERÇA-FEIRA	QUARTA-FEIRA	QUINTA-FEIRA	SEXTA-FEIRA	SABADO
1	Clube da Caminhada das 7h00 às 8h00 e Escolinha de Atletismo das 8h30 às 10h30 e 14h30 às 16h30	Clube da Caminhada das 7h00 às 8h00	Clube da Caminhada das 7h00 às 8h00 e Escolinha de Atletismo das 8h30 às 10h30 e 14h30 às 16h30	Clube da Caminhada das 7h00 às 8h00	Clube da Caminhada das 7h00 às 8h00 e Escolinha de Atletismo das 8h30 às 10h30 e 14h30 às 16h30	7
8	Clube da Caminhada das 7h00 às 8h00 e Escolinha de Atletismo das 8h30 às 10h30 e 14h30 às 16h30	Clube da Caminhada das 7h00 às 8h00	Clube da Caminhada das 7h00 às 8h00, Escolinha de Atletismo das 8h30 às 10h30 Almir das 16h00 às 18h00	Aeronáutica das 7h30 às 12h00	Clube da Caminhada das 7h00 às 8h00 e Escolinha de Atletismo das 8h30 às 10h30 e 14h30 às 16h30	14 Torneio de Rugby das 9h00 às 17h00
15 Torneio de Rugby das 9h00 às 17h00	Clube da Caminhada das 7h00 às 8h00 e Escolinha de Atletismo das 8h30 às 10h30 e 14h30 às 16h30	Clube da Caminhada das 7h00 às 8h00	Clube da Caminhada das 7h00 às 8h00, Educação 8h00 às 11h00 e Escolinha de Atletismo das 14h30 às 16h30	Clube da Caminhada das 7h00 às 8h00	Clube da Caminhada das 7h00 às 8h00 e Escolinha de Atletismo das 8h30 às 10h30 e 14h30 às 16h30	21
22 Lidese das 9 às 12:30 hs Copa Canguera 13 às 17 horas	Clube da Caminhada das 7h00 às 8h00 e Escolinha de Atletismo das 8h30 às 10h30 e 14h30 às 16h30	Aeronáutica das 8h30 às 10h30	Clube da Caminhada das 7h00 às 8h00 e Escolinha de Atletismo das 8h30 às 10h30 e 14h30 às 16h30	Clube da Caminhada das 7h00 às 8h00	Clube da Caminhada das 7h00 às 8h00 e Escolinha de Atletismo das 8h30 às 10h30 e 14h30 às 16h30	28 Clínica de futebol do Paulistano das 8h00 às 18h00
29 Sessão (aula) das 8h00 às 9h30 e Clínica de futebol do Paulistano das 10h00 às 18h00	Clube da Caminhada das 7h00 às 8h00 e Escolinha de Atletismo das 8h30 às 10h30 e 14h30 às 16h30	Clube da Caminhada das 7h00 às 8h00	Clube da Caminhada das 7h00 às 8h00 e Escolinha de Atletismo das 8h30 às 10h30 e 14h30 às 16h30			

# ESTÁDIO QUINTINÃO ABRIL/2015

DOMINGO	SEGUNDA-FEIRA	TERÇA-FEIRA	QUARTA-FEIRA	QUINTA-FEIRA	SEXTA-FEIRA	SABADO
			1 Clube da Caminhada das 7h00 às 8h00 e Escolinha de Atletismo das 8h30 às 10h30 e 14h30 às 16h30	2 Clube da Caminhada das 7h00 às 8h00	3 Clube da Caminhada das 7h00 às 8h00 e Escolinha de Atletismo das 8h30 às 10h30 e 14h30 às 16h30	4
5 LIDESA 9h00 e 11h00	6 Clube da Caminhada das 7h00 às 8h00 e Escolinha de Atletismo das 8h30 às 10h30 e 14h30 às 16h30	7 Clube da Caminhada das 7h00 às 8h00	8 Clube da Caminhada das 7h00 às 8h00 e Escolinha de Atletismo das 8h30 às 10h30 e 14h30 às 16h30	9 Clube da Caminhada das 7h00 às 8h00	10 Clube da Caminhada das 7h00 às 8h00 e Escolinha de Atletismo das 8h30 às 10h30 e 14h30 às 16h30	11
12 São Rafael x Guarani de Campinas 8 às 13 horas e LIDESA das 13h00 às 17h00	13 Clube da Caminhada das 7h00 às 8h00 e Escolinha de Atletismo das 8h30 às 10h30 e 14h30 às 16h30	14 Clube da Caminhada das 7h00 às 8h00	15 Clube da Caminhada das 7h00 às 8h00 e Escolinha de Atletismo das 8h30 às 10h30 e 14h30 às 16h30	16 Clube da Caminhada das 7h00 às 8h00	17 Clube da Caminhada das 7h00 às 8h00 e Escolinha de Atletismo das 8h30 às 10h30 e 14h30 às 16h30	18
19	20 Clube da Caminhada das 7h00 às 8h00 e Escolinha de Atletismo das 8h30 às 10h30 e 14h30 às 16h30	21 Clube da Caminhada das 7h00 às 8h00	22 Clube da Caminhada das 7h00 às 8h00 e Escolinha de Atletismo das 8h30 às 10h30 e 14h30 às 16h30	23 Clube da Caminhada das 7h00 às 8h00	24 Clube da Caminhada das 7h00 às 8h00 e Escolinha de Atletismo das 8h30 às 10h30 e 14h30 às 16h30	25
26 Encontro de fuscas no dia todo. (apenas estacionamento)	27 Clube da Caminhada das 7h00 às 8h00 e Escolinha de Atletismo das 8h30 às 10h30 e 14h30 às 16h30	28 Clube da Caminhada das 7h00 às 8h00	29 Clube da Caminhada das 7h00 às 8h00 e Escolinha de Atletismo das 8h30 às 10h30 e 14h30 às 16h30	30 Clube da Caminhada das 7h00 às 8h00		

# ESTÁDIO QUINTINÃO MAIO/2015

DOMINGO	SEGUNDA-FEIRA	TERÇA-FEIRA	QUARTA-FEIRA	QUINTA-FEIRA	SEXTA-FEIRA	SABADO
					1 Clube da Caminhada das 7h00 às 8h00 e Escolinha de Atletismo das	2
1 Estrela das 9h00 às 13h00	4 Clube da Caminhada das 7h00 às 8h00 e Escolinha de Atletismo das 8h30 às 10h30 e 14h30 às 16h30	5 Clube da Caminhada das 7h00 às 8h00	6 Jogos Escolares: Abertura e Atletismo Mirim 8h00 às 11h00 e Escolinha de Atletismo das 14h30 às 16h30	7 Jogos Escolares: Atletismo Mirim e Infantil 8h00 às 12h00	8 Jogos Escolares: Queimada Pré-Mirim das 8h00 às 11h00 e Escolinha de Atletismo das 14h30 às 16h30	9
10 Jogo Beneficente - 9:00 às 14:00 hs	11 Clube da Caminhada das 7h00 às 8h00 e Escolinha de Atletismo das 8h30 às 10h30 e 14h30 às 16h30	12 Clube da Caminhada das 7h00 às 8h00	13 Clube da Caminhada das 7h00 às 8h00 e Escolinha de Atletismo das 8h30 às 10h30 e 14h30 às 16h30	14 Clube da Caminhada das 7h00 às 8h00	15 Clube da Caminhada das 7h00 às 8h00 e Escolinha de Atletismo das 8h30 às 10h30 e 14h30 às 16h30	16
17 LIDESA 9:00 ÀS 13:00 HS	18 Clube da Caminhada das 7h00 às 8h00 e Escolinha de Atletismo das 8h30 às 10h30 e 14h30 às 16h30	19 Clube da Caminhada das 7h00 às 8h00	20 Clube da Caminhada das 7h00 às 8h00 e Escolinha de Atletismo das 8h30 às 10h30 e 14h30 às 16h30	21 Clube da Caminhada das 7h00 às 8h00	22 Clube da Caminhada das 7h00 às 8h00 e Escolinha de Atletismo das 8h30 às 10h30 e 14h30 às 16h30	23
24	25 Clube da Caminhada das 7h00 às 8h00 e Escolinha de Atletismo das 8h30 às 10h30 e 14h30 às 16h30	26 Clube da Caminhada das 7h00 às 8h00	27 Clube da Caminhada das 7h00 às 8h00 e Escolinha de Atletismo das 8h30 às 10h30 e 14h30 às 16h30	28 Clube da Caminhada das 7h00 às 8h00	29 Clube da Caminhada das 7h00 às 8h00 e Escolinha de Atletismo das 8h30 às 10h30 e 14h30 às 16h30	30 8:00 às 19:00 hs Encontro de Automoveis Antigos de São Roque
31 8:00 às 19:00 hs Encontro de Automoveis de São Roque						

## ESTÁDIO VILA NOVA FEVEREIRO/2015

DOMINGO	SEGUNDA-FEIRA	TERÇA-FEIRA	QUARTA-FEIRA	QUINTA-FEIRA	SEXTA-FEIRA	SABADO
						1
2	3 Escolinha de Futebol das 8h30 às 10h30 e 14h00 às 16h00	4	5 Escolinha de Futebol das 8h30 às 10h30 e 14h00 às 16h00	6	7	8
9	10 Escolinha de Futebol das 8h30 às 10h30 e 14h00 às 16h00	11	12 Escolinha de Futebol das 8h30 às 10h30 e 14h00 às 16h00	13	14	15
16	17 Escolinha de Futebol das 8h30 às 10h30 e 14h00 às 16h00	18	19 Escolinha de Futebol das 8h30 às 10h30 e 14h00 às 16h00	20	21	22
23	24 Escolinha de Futebol das 8h30 às 10h30 e 14h00 às 16h00	25	26 Escolinha de Futebol das 8h30 às 10h30 e 14h00 às 16h00	27	28	

## ESTÁDIO VILA NOVA MARÇO/2015

DOMINGO	SEGUNDA-FEIRA	TERÇA-FEIRA	QUARTA-FEIRA	QUINTA-FEIRA	SEXTA-FEIRA	SABADO
1	2 Escolinha de Futebol das 8h30 às 10h30 e 14h00 às 16h00	3	4 Escolinha de Futebol das 8h30 às 10h30 e 14h00 às 16h00	5	6	7 Treino de flag
8	9 Escolinha de Futebol das 8h30 às 10h30 e 14h00 às 16h00	10	11 Escolinha de Futebol das 8h30 às 10h30 e 14h00 às 16h00 e Desportivo 16h00 às 18h00	12	13	14 Veterano do GUS das 9 hs as 11 hs
15	16 Escolinha de LIDESIA 9h00, 11h00, 13h30 e 15h30 Futebol das 8h30 às 10h30 e 14h00 às 16h00	17	18 Escolinha de Futebol das 8h30 às 10h30 e 14h00 às 16h00 e Desportivo 16h00 às 18h00	19	20	21 EC Vila Nova das 14h00 às 18h00
22	23 Escolinha de LIDESIA 9h00, 11h00, 13h30 e 15h30 Futebol das 8h30 às 10h30 e 14h00 às 16h00	24	25 Escolinha de Futebol das 8h30 às 10h30 e 14h00 às 16h00 e Desportivo 16h00 às 18h00	26	27	28 EC Vila Nova das 14h00 às 18h00 e Bar do Gerson das 16h00 às 18h15
29 Santo Antonio dia todo	30 Escolinha de Futebol das 8h30 às 10h30 e 14h00 às 16h00	31				



# ESTÁDIO VILA NOVA ABRIL/2015

DOMÍNICO	SEGUNDA-FEIRA	TERÇA-FEIRA	QUARTA-FEIRA	QUINTA-FEIRA	SEXTA-FEIRA	SÁBADO
			1 Escolinha de Futebol das 8h30 às 10h30 e 14h00 às 16h00	2	3	4 Vila Nova 14:00 às 18:00 horas
5 LIDESA 9h00, 11h00, 13h30 e 15h00	6 Escolinha de Futebol das 8h30 às 10h30 e 14h00 às 16h00	7	8 Escolinha de Futebol das 8h30 às 10h30 e 14h00 às 16h00	9	10	11 Vila Nova 14:00 às 18:00 horas
12 LIDESA 9h00, 10h30, 12h00, 13h30 e 15h00	13 Escolinha de Futebol das 8h30 às 10h30 e 14h00 às 16h00	14	15 Escolinha de Futebol das 8h30 às 10h30 e 14h00 às 16h00	16	17	18 Vila Nova 14:00 às 18:00 horas
19 LIDESA 9h00, 10h30, 12h00, 13h30 e 15h00	20 Escolinha de Futebol das 8h30 às 10h30 e 14h00 às 16h00	21	22 Escolinha de Futebol das 8h30 às 10h30 e 14h00 às 16h00	23	24	25 Vila Nova 14:00 às 18:00 horas
26 Copa Atenas 2015 a partir das 9h00 às 12h00	27 Escolinha de Futebol das 8h30 às 10h30 e 14h00 às 16h00	28	29 Escolinha de Futebol das 8h30 às 10h30 e 14h00 às 16h00	30		

# ESTÁDIO VILA NOVA MAIO/2015

DOMÍNICO	SEGUNDA-FEIRA	TERÇA-FEIRA	QUARTA-FEIRA	QUINTA-FEIRA	SEXTA-FEIRA	SÁBADO
					1	2 Vila Nova 14h00 às 18h00
3 Amistoso de Flag 15h00 às 18h00	4 Escolinha de Futebol das 8h30 às 10h30 e 14h00 às 16h00	5	6 Escolinha de Futebol das 8h30 às 10h30 e 14h00 às 16h00	7	8	9 Vila Nova 14:00 às 18:00 e Bar do Gerson 16h00 às 18h00
10 LIDESA 9h00 às 12h00	11 Escolinha de Futebol das 8h30 às 10h30 e 14h00 às 16h00	12	13 Escolinha de Futebol das 8h30 às 10h30 e 14h00 às 16h00	14	15	16 Esportivo das 9h00 às 12h00 e Vila Nova 14h00 às 18h00
17 Diamante Mailasqui 9:00 horas	18 Escolinha de Futebol das 8h30 às 10h30 e 14h00 às 16h00	19	20 Escolinha de Futebol das 8h30 às 10h30 e 14h00 às 16h00	21	22	23 Rugby das 8h00 às 13h00, Vila Nova 14:00 às 18:00 e Bar do Gerson 16h00 às 18h00
24	25 Escolinha de Futebol das 8h30 às 10h30 e 14h00 às 16h00	26	27 Escolinha de Futebol das 8h30 às 10h30 e 14h00 às 16h00	28	29	30 Vila Nova 14h00 às 18h00
31						

# ANEXO 3

Flavio Fernandes Rodrigues -  
 Chefe de Divisão de Esporte e  
 Lazer  
 Matrícula 14942  
 CNEF 076175-G/SP

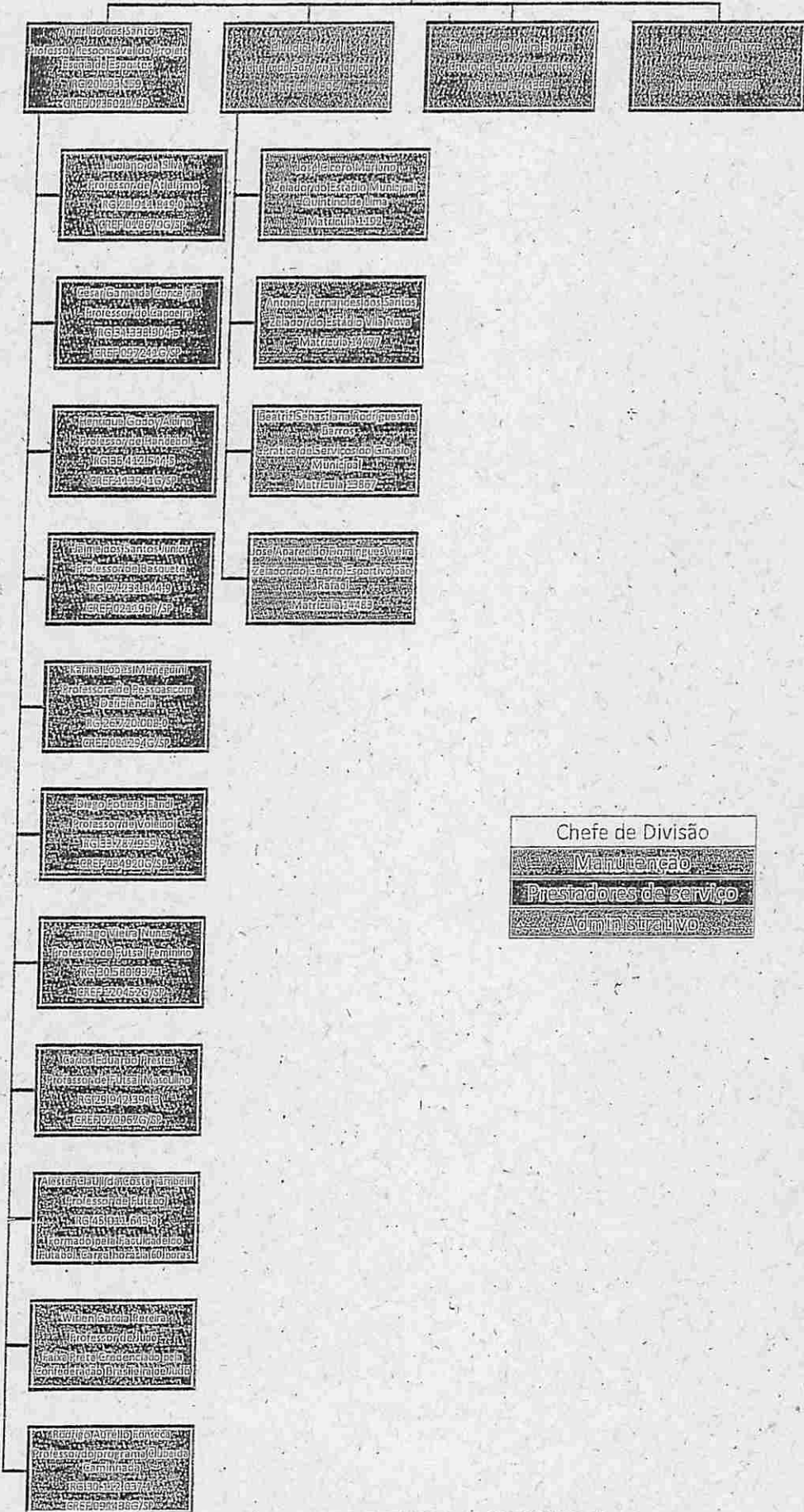

Chefe de Divisão  
 Manutenção  
 Prestadores de serviço  
 Administrativo



**PREFEITURA DA ESTÂNCIA  
TURÍSTICA DE SÃO ROQUE**

ESTADO DE SÃO PAULO

GABINETE DO PREFEITO

Ofício 0274/2016 – GP

São Roque, 9 de março de 2016.

*Assunto: Requerimento nº 03/2016, de autoria dos Vereadores Marcos Augusto Issa Henriques de Araújo e Mauro Salvador Sgueglia de Goes.*

Senhor Vereador Presidente,p

Em atenção ao Requerimento acima em referência, seguem em anexo as informações solicitadas.

Ao ensejo, renovo meu protesto de elevada estima e consideração.

Atenciosamente,

DANIEL DE OLIVEIRA COSTA  
PREFEITO

Exmo. Sr.  
Alfredo Fernandes Estrada  
Vereador Presidente  
Câmara Municipal da Estância Turística de São Roque

/sps.-



PREFEITURA DA ESTÂNCIA  
TURÍSTICA DE SÃO ROQUE

- ESTADO DE SÃO PAULO -

"São Roque - Terra do Vinho, Bonita por Natureza"

Resposta do Requerimento nº 03/2016:

Em resposta ao Requerimento Nº 03/2016 de 04/01/2016, dos vereadores MARCOS AUGUSTO ISSA HENRIQUES DE ARAÚJO e MAURO S. DE GÓES, venho através deste informar abaixo a relação de nomes dos profissionais que possuem CREF e estão ligados à Divisão de Esporte e Lazer.

No mais, segue link para consulta:  
<http://www.crefsp.gov.br/registro/pessoa-fisica/consulta-de-inscritos/>

Carlos Eduardo Prestes – CREF 070967-G/SP

César Gama da Conceição – CREF 097241-G/SP

Henrique Godoy Albino – CREF 113941-G/SP

Diego Potiens Fandi – CREF 084920-G/SP

Thiago Vieira Nunes – CREF 120452-G/SP

Alester Clauli da Costa Tambelli – Faixa Preta Graduado pela  
Confederação Brasileira de Jiu Jitsu

Amarildo dos Santos – CREF 023502-P/SP

Wirlen Garcia Pereira – Faixa Preta Graduado pela Confederação  
Brasileira de Judô

Rodrigo Aurélio Fonseca – CREF 091438-G/SP

Renato Augusto Moraes – CREF 027738-G/SP

Andreia da Silva Barreto – CREF 090847-G/SP

Wilson de Oliveira Rodrigues – CREF 045170-G/SP

Rennan dos Santos Pereira – Faixa Preta com Certificado da  
Confederação Brasileira de Kickboxing

Ailton Bueno do Prado – CREF 017734-P/SP



**PREFEITURA DA ESTÂNCIA  
TURÍSTICA DE SÃO ROQUE**

- ESTADO DE SÃO PAULO -

"São Roque - Terra do Vinho, Bonita por Natureza"

Quanto aos demais funcionários que foi informado somente a matrícula,  
estes estão devidamente graduados para as funções que exercem.

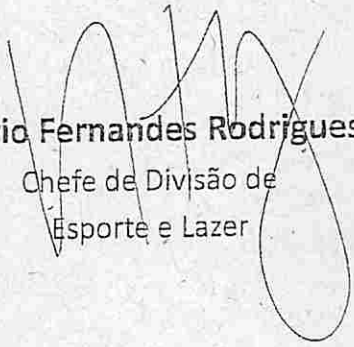

**Flávio Fernandes Rodrigues**

Chefe de Divisão de  
Esporte e Lazer



**PREFEITURA DA ESTÂNCIA  
TURÍSTICA DE SÃO ROQUE**  
E S T A D O D E S Ã O P A U L O

GABINETE DO PREFEITO

Ofício 0250/2016 – GP

São Roque, 1º de março de 2016.

*Assunto: Requerimento nº 03/2016, de autoria dos Vereadores Marcos Augusto Issa Henriques de Araujo e Mauro Salvador Sgueglia de Góes.*

Senhor Vereador Presidente,

Vimos solicitar a especial atenção de Vossa Excelência em nos conceder dilação de prazo para nos manifestarmos com relação ao requerimento em testilha.

Colocando-nos ao inteiro dispor, renovamos nossos protestos de elevada estima e apreço.

Atenciosamente,

DANIEL DE OLIVEIRA COSTA  
PREFEITO

Exmo. Sr.  
Alfredo Fernandes Estrada  
Vereador Presidente  
Câmara Municipal da Estância Turística de São Roque

/sps.-

# Câmara Municipal da Estância Turística de São Roque



Rua São Paulo, 355 - Jd. René - CEP 18135-125 - Caixa Postal 80 - CEP 18130-970  
CNPJ/MF: 50.804.079/0001-81 - Fone: (11) 4784-8444 - Fax: (11) 4784-8447  
Site: www.camarasaoroque.sp.gov.br | E-mail: camarasaoroque@camarasaoroque.sp.gov.br  
São Roque - "A Terra do Vinho e Bonita por Natureza"

<input type="checkbox"/> Aprovado	<input type="checkbox"/> Rejeitado
<input type="checkbox"/> POR UNANIMIDADE	
Com _____ voto(s) Favoráveis e _____ voto(s) Contrários	
Em ____/____/____	

## REQUERIMENTO Nº 064/2015

*Solicita informações relativas à utilização das quadras poliesportivas municipais.*

Excelentíssimo Senhor Presidente,

 Considerando que muitos esportistas do Município têm reclamado que não conseguem utilizar as quadras municipais em função da falta de horários disponíveis e que, segundo esses esportistas, algumas empresas têm utilizado diversos horários nessas quadras.

Outra reclamação é com relação à falta de habilitação de muitos profissionais que estariam prestando serviço na área de esporte do Município, inclusive nas escolinhas de base. Após a promulgação da Lei Federal 9696/1998, o exercício das atividades de Educação Física e a designação de Profissional de Educação Física é prerrogativa do profissional registrado junto ao CREF, sob pena de estar exercendo ilegalmente a profissão.

*Caro* Desta forma, tendo em vista a necessidade de que a disponibilização dos espaços esportivos atenda a demanda de maneira justa e eficiente e que os profissionais da área do esporte estejam devidamente habilitados ao exercício da função, faz-se necessária a apresentação do referido Requerimento, com vistas a esclarecer as situações apresentadas aos esportistas, profissionais da área e população em geral.

Posto isto, MARCOS AUGUSTO ISSA HENRIQUES DE ARAÚJO, Vereador da Câmara Municipal da Estância Turística de São Roque, REQUER ao Egrégio Plenário, observadas as formalidades regimentais vigentes,



# Câmara Municipal da Estância Turística de São Roque



Rua São Paulo, 355 - Jd. René - CEP 18135-125 - Caixa Postal 80 - CEP 18130-970  
CNPJ/MF: 50.804.079/0001-81 - Fone: (11) 4784-8444 - Fax: (11) 4784-8447  
Site: [www.camarasaoroque.sp.gov.br](http://www.camarasaoroque.sp.gov.br) | E-mail: [camarasaoroque@camarasaoroque.sp.gov.br](mailto:camarasaoroque@camarasaoroque.sp.gov.br)  
São Roque - "A Terra do Vinho e Bonita por Natureza"

para que seja oficiado ao Excelentíssimo Senhor Prefeito, a fim de que se digne informar e encaminhar a esta Casa de Leis o que se segue:

1. Qual o critério utilizado pelo Departamento de Esportes para o agendamento de horários para utilização das quadras poliesportivas do Município?

2. Encaminhar relatório relativo à "AGENDA" de todas as quadras poliesportivas municipais, no período relativo a 3 meses anteriores a esta data e 3 meses posteriores, informando: todos os horários agendados bem como o nome das equipes / pessoas que estão utilizando cada horário.

3. Informar o nome, nº do RG e nº do registro junto ao CREF – Conselho Regional de Educação Física de todos os profissionais vinculados ao Departamento de Esportes da Prefeitura, inclusive prestadores de serviço indireto e terceirizados.

Sala das Sessões, Dr. Júlio Arantes de Freitas, 27  
de abril de 2015.

  
MARCOS AUGUSTO ISSA HENRIQUES DE ARAÚJO  
(GUTO ISSA)  
Vereador

PROTOCOLO Nº GETSR 27/04/2015 - 17:28:09 02840/2015  
/cmj-



**PREFEITURA DA ESTÂNCIA  
TURÍSTICA DE SÃO ROQUE**  
ESTADO DE SÃO PAULO

Ofício 0295/2015 – GP

São Roque, 18 de Maio de 2015

*Assunto: Requerimento nº 64/2015, de autoria do Vereador Marcos Augusto Issa Henriques de Araujo.*

Senhor Vereador Presidente,

Em atenção ao Requerimento acima em referência, eis anexa a manifestação da nossa Divisão de Esporte e Lazer.

Colocando-nos ao inteiro dispor, renovamos nossos protestos de elevada estima e apreço.

Atenciosamente,



DANIEL DE OLIVEIRA COSTA  
PREFEITO

Exmo. Sr.  
Flávio Andrade de Brito  
Vereador Presidente  
Câmara Municipal da Estância Turística de São Roque

/sps.-



**PREFEITURA DA ESTÂNCIA  
TURÍSTICA DE SÃO ROQUE**

- ESTADO DE SÃO PAULO -

"São Roque - Terra do Vinho, Bonita por Natureza"

**Resposta do Requerimento nº 64/2015:**

Em resposta ao Requerimento Nº 64/2015 de 27/04/2015, do vereador MARCOS AUGUSTO ISSA HENRIQUE DE ARAUJO, venho através de este informar que:

1. O único critério utilizado é de ser cidadão sanroquense onde informo ao nobre vereador que o processo para a utilização dos espaços esportivos são através de ofício e disponibilidade de horário no local solicitado, tais práticas vem sendo adotadas desde a antiga gestão na qual não houveram mudanças.
2. Segue em **anexo 1** a agenda dos ginásios do nosso município que são fixas conforme consta na agenda e o nome do usuário responsável pelo horário. Quanto aos estádios estaremos enviando conforme **anexo 2** os últimos três meses conforme foi solicitado pelo nobre vereador, porém como não podemos prever futuras solicitações fica assim impossível atender ao pedido de enviar os três meses posteriores.
3. Segue em **anexo 3** o organograma do Departamento de Esporte onde constam detalhadamente as informações solicitadas pelo nobre vereador.

Sem mais,

  
**Flavio Fernandes Rodrigues**

Chefe de Divisão de  
Esporte e Lazer

# ANEXO 1

Anexo 1

**Ginásio do Goiana**

Horários	Domingo	Segunda-Feira	Terça-Feira	Quarta-Feira	Quinta-Feira	Sexta-feira	Sábado	
08:00 às 09:00							Roberto	
09:00 às 10:00							Roberto	
10:00 às 11:00							Jesuina	
10:30 às 11:00							Jesuina	
11:00 às 12:00							Jesuina	
12:00 às 12:30							Jesuina	
12:30 às 13:00								
13:00 às 14:00								
14:00 às 15:00								
15:00 às 16:00	FOLGA DO ZELADOR							
16:00 às 17:00								
17:00 às 18:00								
18:00 às 19:00			Capuava		Seu Santos	Seu Santos		
19:00 às 20:00			cosme	Capuava	Fernando	Seu Santos	Seu Santos	
20:00 às 21:00			adilson matteucce	Juninho Troféu	Fernando	Correios	Romualdo	FOLGA DO ZELADOR
21:00 às 22:00			adilson matteucce	Juninho Troféu	leandro	Correios	Romualdo	
22:00 às 23:00				UNIVERSAL	leandro	universal		

CEIS/IN/03/2015-14:14:59 3499/2015 PA

TELEFONES DOS RESPONSÁVEIS PELOS HORÁRIOS

1	Neilton	9860-2685	63734569		
2	Rômulo	97137-4331	99828-1195	Silvana (esposa)	quer mudar para sexta-feira das
3	Renato PM	7201-0350			
4	Israel	4712-9232	8853-4703		
5	Esrom	7371-5316			
6	Fernando	97331-4280	Fábio (irmão)		
7	Fogaça	7722-7665			
8	Lula Capuava	99972-2168	45*16*92368		
9	Guto	9693-7813			4712-1709 diretora
10	Roberto	97392-5826	4784-5923		
11	Diego	97376-7641	97125-4971		
12	Os Consumidores	Açougue 4784-5292	Ralo7532-7221	9573-2813 Rafa	
13		6191-3642			
14	Santos	984556120	4712-4399		
15	Alex	96494-8645			
16	Rodrigo	95305-4205			no aguardo de horário das 12h00 às 14h00
17	Caroline	98844-5518			
NO AGUARDO DE HORÁRIO					
18	Rodolfo	99508-8648			
19	Diego	97376-7641	97125-4971		
20	Rodrigo Vigia Período Manhã	95559-4730			
21					

Anexo 1

**Ginásio do Vila Nova**

Horários	Domingo	Segunda-Feira	Terça-Feira	Quarta-Feira	Quinta-Feira	Sexta-feira	Sábado	
08:00 às 09:00	<b>FOLGA DO ZELADOR</b>						Marcelo	
09:00 às 10:30							Marcelo	
10:30 às 11:30							10:00 as 12:00	
11:30 às 12:30							Vago	
12:30 às 13:30							Almoço	
13:30 às 14:00							Comunidade	
14:00 às 15:00							Matheus	
15:00 às 16:00							osvaldo	
16:00 às 17:00							osvaldo	
17:00 às 18:00							Comunidade	
18:00 às 19:00			Robenilson	Marcelo	Escolinha	Orlando Rodrigues	Escolinha	<b>FOLGA DO ZELADOR</b>
19:00 às 20:00			Robenilson	Marcelo	Escolinha	Orlando Rodrigues	Escolinha	
20:00 às 21:00			Gilson (Batata)	Luiz André/Rafael	Rafael		Diogo	
21:00 às 22:00		Gilson (Batata)	Luiz André/Rafael	Rafael		Diogo		

TELEFONES DOS RESPONSÁVEIS PELOS HORÁRIOS

1	Org. Raul - Luiz André	6490-4362	Rafael		
2	Jeferson	9827-6630			
3	Robenilson	4784-6410	9451-3568	9420-6622	
4	Anderson	4718-6337	6480-2168		
5	Marcelo (Bombeiro)	193	7125-6809		
6	Anglo José Finotti	9116-9117			
7	Dinho	9306-5620			
8	Cesar Eduardo	9594-0475	4712-6465		
9	Jonir	7177-4449			
10	Rafael	4712-8163	9809-8667	ofício ok	
11	Dorgival ou Luciano Inal	4784-8755			
12	Igreja Batista Carlos	7223-1998			não pretende usar mais
13	Unimed Feminino (Mariana)	4784-8484	9489-6725		
	Orlando Rodrigues	97570-2430			
14	Unimed Masculino (Eduardo)	4784-8484	7234-2821		
15	Gilson (Batata)	7370-0311			
	Diogo	97495-9852			
16	Sup. São Roque - Adriano	7692-1359	4712-5371 (Hugo)		
17	Rodrigo Henrique Teixeira	7543-5245			



Anexo 1

### Ginásio Municipal

Horários	Domingo	Segunda-Feira	Terça-Feira	Quarta-Feira	Quinta-Feira	Sexta-feira	Sábado
08:00 às 09:00	<b>Folga do Zelador</b>	Instituto Federal	CCI	Futsal-Escolinha	CCI	Futsal-Escolinha	Basquete Tib
09:00 às 10:00			CCI	Futsal-Escolinha	CCI	Futsal-Escolinha	Basquete Tib
10:00 às 11:00			CCI	Futsal-Escolinha	CCI	Futsal-Escolinha	Basquete Tib
11:00 às 12:00							
12:00 às 13:00							
13:00 às 14:00							
14:00 às 15:00		Futsal-Escolinha		Futsal-Escolinha			Judo-Escolinha
15:00 às 16:00		Futsal-Escolinha		Futsal-Escolinha			Judo-Escolinha
16:00 às 17:00		Voleibol-Escolinha	Jiu Jitsu	Voleibol-Escolinha	Jiu Jitsu	Voleibol-Escolinha	Luciano
17:00 às 18:00		Voleibol-Escolinha	Jiu Jitsu	Voleibol-Escolinha	Jiu Jitsu	Voleibol-Escolinha	Luciano
18:00 às 19:00		Judo-Escolinha	Voleibol-Escolinha	Judo-Escolinha	Judo-Escolinha	Jiu Jitsu	
19:00 às 20:00		Judo-Escolinha	Voleibol-Escolinha	Judo-Escolinha	Judo-Escolinha	Jiu Jitsu	
20:00 às 21:00		Volei-Brum	Reinaldo	Coringa	Rodriguinho	Fogaça PM	João Tacoronte
21:00 às 22:00		Volei-Brum	Reinaldo	Coringa	Rodriguinho	Fogaça PM	João Tacoronte

TELEFONES DOS RESPONSÁVEIS PELOS HORÁRIOS

1				
2	Paulistano Fábio	4712-3677		
3	Basquete Mapa	9156-5090	mapa69jr@gmail.com.br	
4	Futsal fem. Luciano	9591-2620		
5	João Tacoronte	4784-4804		
6				
7	Israel	4712-9232	8853-7392	7392-5820
8	Coringa Zander	9229-3756		
9	Ana Bem Estar	4784-8524		
10	Thiago SJN	7323-0233	4716-1358	
11	Vôlei Feminino Leila	9531-7955	Fabi vôlei	
12	Planejamento Carlão	9232-8974	talvez seja passado para outra pessoa	
	São Rafael		Vai usar enquanto o Vôlei não for iniciado	
13	Luciano SJN	7266-6413		
14	Rodriguinho		id 14*584857	FUT FEM
	Daniele SEBRAE	9834-9204		rodrigohenriqueiteixeira@hotmail.com
	Vôlei masc	livre para bate bola		
15	Unimed Clauber	4713-5200	Ramal 9139	4713-5222
	Penalty - Quirino	4713-9577		marketing@unimedsaoroque.com.br



Hc

Pc

**Ginásio do Guaçu**

Horários	Domingo	Segunda-Feira	Terça-Feira	Quarta-Feira	Quinta-Feira	Sexta-feira	Sábado
08:00 às 09:00	<b>Folga do Zelador</b>						Folga Zelador
09:00 às 10:00							Folga Zelador
10:00 às 11:00							Folga Zelador
11:00 às 12:00							Folga Zelador
12:00 às 13:00							
13:00 às 14:00							
14:00 às 15:00							
15:00 às 16:00							
16:00 às 17:00							
17:00 às 18:00							
18:00 às 19:00							
19:00 às 20:00							
20:00 às 21:00							
21:00 às 22:00							
		são rafael	escolinha	são rafael	escolinha	serafim	Comunidade
		são rafael	escolinha	são rafael	escolinha	serafim	Comunidade
		Zoio	Seleção Feminina	Zoio	Wesley	Samoel	
		Zoio	Seleção Feminina	Zoio	Wesley	Samoel	

## TELEFONES DOS RESPONSÁVEIS PELOS HORÁRIOS

1	Rodrigo	4784-5599	98147940		tem interesse em trabalhar
2	Willian ou Adriano	Willian - 9216-1189	Adriano - 4712-8896		a espera de horário de final de semana
3	Serafim ou Renato Simões	4712-7187			
4	Fabio Alexandre	4712-7298			
5	Sfera Claudio	4712- 4422	9123-2165		
6	Vulcan Douglas	9203-1225	4784-2397	75112121 esposa	
7	Penalty Diego Guinzelle	7953-6661	4713-9611		
8	Daniel: 9878-2660 ou <b>Rafael</b> ou Duda <b>98098667</b> / 47128163				
9	Gilmar	95683071	4717-6381		
10	Rodrigo Cesar Eusébio	4712-6184	ou 4712-0184	Horário de Gilmar repassado ao interessado - Rodrigo	
11	Alexandre São Rafael	4715-5800	ramal 5072	alexandre.ferreira@vmetaiscba.com.br	
12	Samoel	7279-4955	Substitui o Emerson, mas a turma é a mesma!		
13	Org. Raul Luiz André	6490-4362			
14	Anderson		7412-0520 (pai)		
15	Célio	97368-8124	Força Jovem 964790505(Luan)		
16	Wesdney Mateus	7146-7105	4784-6436		
17	Edson	995382308			
18	Reinaldo	99375-2481	96059-7525		

Anexo 1

São Rafael								
Horários	Domingo	Segunda-Feira	Terça-Feira	Quarta-Feira	Quinta-Feira	Sexta-feira	Sábado	
09:00 às 09:30	FOLGA DO ZELADOR						Ronaldo Rabelo	
09:30 às 10:00							Ronaldo Rabelo	
10:00 às 10:30							Ronaldo Rabelo	
10:30 às 11:00							Ronaldo Rabelo	
11:00 às 12:00								
12:00 às 13:00								
13:00 às 14:00								
14:00 às 15:00								
15:00 às 16:00							Rafael Lucas	
16:00 às 17:00							Rafael Lucas	
17:00 às 18:00							Ailton José	
18:00 às 19:00			Escolinha de futebol	Cesar	Escolinha de futebol	Gilvan	Guina	Ailton José
19:00 às 19:30			Escolinha de futebol	Cesar	Escolinha de futebol	Associação S.Rafael	Guina	
19:30 às 20:00			Escolinha de futebol	Cesar	Escolinha de futebol	Associação S.Rafael	Guina	
20:00 às 21:00		Associação S.Rafael	Fábio Rocha	João Paulo	Associação S.Rafael	Marcos Henrique		
21:00 às 22:00		Associação S.Rafael	Fábio Rocha	João Paulo	Trânsito	Marcos Henrique		
22:00 às 22:30								

TELEFONES DOS RESPONSÁVEIS PELOS HORÁRIOS

Associação S.Rafael (Julio Mariano)				
Rafael Lucas	99765-2408	4784-1962		
Roger	99456-4918			
Marcos Henrique	97201-0760	4712-6298		
Ailton José	97206-8143	Vinicius 2º Resp.	97246-4468	
Trânsito				transferido para quinta feira 20 as 22:00
Aldrigo	99793-4255			
Guina	99621-3503			
Liga Tudo - Samuel		97279-4955		
Cesar Eduardo	97494-6408			
Gilvan (Quinta do Olivardo)	97100-5070			
Carlos Eduardo	97190-9520			
Ronaldo Rabelo	97175-3956	4784-2306		

# **ANEXO 2**

# GINÁSIO MUNICIPAL FEVEREIRO/2015

DOMINGO	SEGUNDA-FEIRA	TERÇA-FEIRA	QUARTA-FEIRA	QUINTA-FEIRA	SEXTA-FEIRA	SABADO
1	2 Escolinha de voleibol das 16h00 às 18h00	3 Escolinha de Jiu Jitsu das 16h00 às 18h00	4 Escolinha de voleibol das 16h00 às 18h00 e Escolinha de Judô das 18h00 às 20h00	5 Escolinha de Jiu Jitsu das 16h00 às 18h00 e Escolinha de Judô das 18h00 às 20h00	6 Escolinha de voleibol das 16h00 às 18h00	7 Escolinha de Judô das 14h00 às 16h00
8	9 Escolinha de voleibol das 16h00 às 18h00	10 Escolinha de Jiu Jitsu das 16h00 às 18h00	11 Escolinha de voleibol das 16h00 às 18h00 e Escolinha de Judô das 18h00 às 20h00	12 Escolinha de Jiu Jitsu das 16h00 às 18h00 e Escolinha de Judô das 18h00 às 20h00	13 Escolinha de voleibol das 16h00 às 18h00	14 Escolinha de Judô das 14h00 às 16h00
15	16 Escolinha de voleibol das 16h00 às 18h00	17 Escolinha de Jiu Jitsu das 16h00 às 18h00	18 Escolinha de voleibol das 16h00 às 18h00 e Escolinha de Judô das 18h00 às 20h00	19 Escolinha de Jiu Jitsu das 16h00 às 18h00 e Escolinha de Judô das 18h00 às 20h00	20 Escolinha de voleibol das 16h00 às 18h00	21 Escolinha de Judô das 14h00 às 16h00
22	23 Escolinha de voleibol das 16h00 às 18h00	24 Escolinha de Jiu Jitsu das 16h00 às 18h00	25 Escolinha de voleibol das 16h00 às 18h00 e Escolinha de Judô das 18h00 às 20h00	26 Escolinha de Jiu Jitsu das 16h00 às 18h00 e Escolinha de Judô das 18h00 às 20h00	27 Escolinha de voleibol das 16h00 às 18h00	28 Escolinha de Judô das 14h00 às 16h00

# GINÁSIO MUNICIPAL MARÇO/2015

DOMINGO	SEGUNDA-FEIRA	TERÇA-FEIRA	QUARTA-FEIRA	QUINTA-FEIRA	SEXTA-FEIRA	SABADO
1	2 Escolinha de voleibol das 16h00 às 18h00	3 Escolinha de Jiu Jitsu das 16h00 às 18h00	4 Escolinha de voleibol das 16h00 às 18h00 e Escolinha de Judô das 18h00 às 20h00	5 Escolinha de Jiu Jitsu das 16h00 às 18h00 e Escolinha de Judô das 18h00 às 20h00	6 Escolinha de voleibol das 16h00 às 18h00	7 Escolinha de Judô das 14h00 às 16h00
8	9 Escolinha de voleibol das 16h00 às 18h00	10 Escolinha de Jiu Jitsu das 16h00 às 18h00	11 Escolinha de voleibol das 16h00 às 18h00 e Escolinha de Judô das 18h00 às 20h00	12 Escolinha de Jiu Jitsu das 16h00 às 18h00 e Escolinha de Judô das 18h00 às 20h00	13 Escolinha de voleibol das 16h00 às 18h00	14 Escolinha de Judô das 14h00 às 16h00
15	16 ETEC das 7h00 às 13h00 e Escolinha de voleibol das 16h00 às 18h00	17 Escolinha de Jiu Jitsu das 16h00 às 18h00	18 Escolinha de voleibol das 16h00 às 18h00 e Escolinha de Judô das 18h00 às 20h00	19 Escolinha de Jiu Jitsu das 16h00 às 18h00 e Escolinha de Judô das 18h00 às 20h00	20 Escolinha de voleibol das 16h00 às 18h00	21 Escolinha de Judô das 14h00 às 16h00
22	23 Escolinha de voleibol das 16h00 às 18h00	24 Escolinha de Jiu Jitsu das 16h00 às 18h00	25 Escolinha de voleibol das 16h00 às 18h00 e Escolinha de Judô das 18h00 às 20h00	26 Escolinha de Jiu Jitsu das 16h00 às 18h00 e Escolinha de Judô das 18h00 às 20h00	27 Escolinha de voleibol das 16h00 às 18h00	28 Escolinha de Judô das 14h00 às 16h00
29	30 ETEC das 7h00 às 13h00 e Escolinha de voleibol das 16h00 às 18h00	31 Escolinha de Jiu Jitsu das 16h00 às 18h00				



## GINÁSIO MUNICIPAL ABRIL/2015

GINÁSIO MUNICIPAL ABRIL/2015						
DOMINGO	SEGUNDA-FEIRA	TERÇA-FEIRA	QUARTA-FEIRA	QUINTA-FEIRA	SEXTA-FEIRA	SABADO
			1 Escolinha de voleibol das 16h00 às 18h00 e Escolinha de Judô das 18h00 às 20h00	2 Escolinha de Jiu Jitsu das 16h00 às 18h00 e Escolinha de Judô das 18h00 às 20h00	3 Escolinha de voleibol das 16h00 às 18h00	4 Escolinha de Judô das 14h00 às 16h00
5	6 Escolinha de voleibol das 16h00 às 18h00	7 Escolinha de Jiu Jitsu das 16h00 às 18h00	8 Escolinha de voleibol das 16h00 às 18h00 e Escolinha de Judô das 18h00 às 20h00	9 Escolinha de Jiu Jitsu das 16h00 às 18h00 e Escolinha de Judô das 18h00 às 20h00	10 Escolinha de voleibol das 16h00 às 18h00	11 Escolinha de Judô das 14h00 às 16h00
12	13 ETEC das 7h00 às 13h50 e Escolinha de voleibol das 16h00 às 18h00	14 Escolinha de Jiu Jitsu das 16h00 às 18h00	15 Escolinha de voleibol das 16h00 às 18h00 e Escolinha de Judô das 18h00 às 20h00	16 Escolinha de Jiu Jitsu das 16h00 às 18h00 e Escolinha de Judô das 18h00 às 20h00	17 Escolinha de voleibol das 16h00 às 18h00	18 Escolinha de Judô das 14h00 às 16h00
19	20 Escolinha de voleibol das 16h00 às 18h00	21 Escolinha de Jiu Jitsu das 16h00 às 18h00	22 Escolinha de voleibol das 16h00 às 18h00 e Escolinha de Judô das 18h00 às 20h00	23 Escolinha de Jiu Jitsu das 16h00 às 18h00 e Escolinha de Judô das 18h00 às 20h00	24 Escolinha de voleibol das 16h00 às 18h00	25 Escolinha de Judô das 14h00 às 16h00
26	27 ETEC das 7h00 às 13h50 e Escolinha de voleibol das 16h00 às 18h00	28 Escolinha de Jiu Jitsu das 16h00 às 18h00	29 Escolinha de voleibol das 16h00 às 18h00 e Escolinha de Judô das 18h00 às 20h00	30		

## GINÁSIO MUNICIPAL MAIO/2015

GINÁSIO MUNICIPAL MAIO/2015						
DOMINGO	SEGUNDA-FEIRA	TERÇA-FEIRA	QUARTA-FEIRA	QUINTA-FEIRA	SEXTA-FEIRA	SABADO
					1 Escolinha de voleibol das 16h00 às 18h00	2 Escolinha de Judô das 14h00 às 16h00
3	4 Escolinha de voleibol das 16h00 às 18h00	5 Escolinha de Jiu Jitsu das 16h00 às 18h00	6 Escolinha de voleibol das 16h00 às 18h00 e Escolinha de Judô das 18h00 às 20h00	7 Escolinha de Jiu Jitsu das 16h00 às 18h00 e Escolinha de Judô das 18h00 às 20h00	8 Escolinha de voleibol das 16h00 às 18h00	9 Escolinha de Judô das 14h00 às 16h00
10	11 ETEC das 7h00 às 13h50 e Escolinha de voleibol das 16h00 às 18h00	12 Escolinha de Jiu Jitsu das 16h00 às 18h00	13 Escolinha de voleibol das 16h00 às 18h00 e Escolinha de Judô das 18h00 às 20h00	14 Escolinha de Jiu Jitsu das 16h00 às 18h00 e Escolinha de Judô das 18h00 às 20h00	15 Escolinha de voleibol das 16h00 às 18h00	16 Escolinha de Judô das 14h00 às 16h00
17	18 Escolinha de voleibol das 16h00 às 18h00	19 Escolinha de Jiu Jitsu das 16h00 às 18h00	20 Escolinha de voleibol das 16h00 às 18h00 e Escolinha de Judô das 18h00 às 20h00	21 Jogos Escolares do Estado das 8h30 às 13h00, Escolinha de Jiu Jitsu das 16h00 às 18h00 e Escolinha de Judô das 18h00 às 20h00	22 Jogos Escolares do Estado das 8h30 às 13h00	23 Escolinha de Judô das 14h00 às 16h00
24	25 ETEC das 7h00 às 13h50 e Escolinha de voleibol das 16h00 às 18h00	26 Escolinha de Jiu Jitsu das 16h00 às 18h00	27 Escolinha de voleibol das 16h00 às 18h00 e Escolinha de Judô das 18h00 às 20h00	28 Escolinha de Jiu Jitsu das 16h00 às 18h00 e Escolinha de Judô das 18h00 às 20h00	29 Escolinha de voleibol das 16h00 às 18h00	30 Escolinha de Judô das 14h00 às 16h00

# QUADRA GUAÇU FEVEREIRO/2015

DOMINGO	SEGUNDA-FEIRA	TERÇA-FEIRA	QUARTA-FEIRA	QUINTA-FEIRA	SEXTA-FEIRA	SABADO
1	2	3 Escolinha de Futsal 18h00 às 20h00	4	5 Escolinha de Futsal 18h00 às 20h00	6	7
8	9	10 Escolinha de Futsal 18h00 às 20h00	11	12 Escolinha de Futsal 18h00 às 20h00	13	14
15	16	17 Escolinha de Futsal 18h00 às 20h00	18	19 Escolinha de Futsal 18h00 às 20h00	20	21
22	23	24 Escolinha de Futsal 18h00 às 20h00	25	26 Escolinha de Futsal 18h00 às 20h00	27	28

# QUADRA GUAÇU MARÇO/2015

DOMINGO	SEGUNDA-FEIRA	TERÇA-FEIRA	QUARTA-FEIRA	QUINTA-FEIRA	SEXTA-FEIRA	SABADO
1	2	3 Escolinha de Futsal 18h00 às 20h00	4	5 Escolinha de Futsal 18h00 às 20h00	6	7
8	9	10 Escolinha de Futsal 18h00 às 20h00	11	12 Escolinha de Futsal 18h00 às 20h00	13	14
15	16	17 Escolinha de Futsal 18h00 às 20h00	18	19 Escolinha de Futsal 18h00 às 20h00	20	21
22	23	24 Escolinha de Futsal 18h00 às 20h00	25	26 Copa TV Tem de Futsal 19h30, 20h00 e 20h30	27	28
29	30	31				

## QUADRA GUAÇU ABRIL/2015

DOMINGO	SEGUNDA-FEIRA	TERÇA-FEIRA	QUARTA-FEIRA	QUINTA-FEIRA	SEXTA-FEIRA	SABADO
			1	2 Escolinha de Futsal 18h00 às 20h00	3	4
5	6 Copa TV Tem de Futsal 19h30 e 20h00	7 Escolinha de Futsal 18h00 às 20h00	8 Jogos da Juventude 19h30, 20h15 e 21h00	9 Escolinha de Futsal 18h00 às 20h00	10	11
12	13	14 Escolinha de Futsal 18h00 às 20h00	15	16 Escolinha de Futsal 18h00 às 20h00	17	18
19	20	21 Escolinha de Futsal 18h00 às 20h00	22 Jogos da Juventude 19h30, 20h15, 21h00	23 Copa TV Tem de Futsal 19h45, 20h15 e 20h45	24	25
26	27	28 Jogos da Juventude 19h30 e 20h15	29 Copa Record 20h00 e 21h00	30 Escolinha de Futsal 18h00 às 20h00		

## QUADRA GUAÇU MAIO/2015

DOMINGO	SEGUNDA-FEIRA	TERÇA-FEIRA	QUARTA-FEIRA	QUINTA-FEIRA	SEXTA-FEIRA	SABADO
					1	2
3	4 Copa TV Tem de Futsal 19h45, 20h15 e 20h45	5 Escolinha de Futsal 18h00 às 20h00	6	7 Escolinha de Futsal 18h00 às 20h00	8	9
10	11	12 Escolinha de Futsal 18h00 às 20h00	13	14 Escolinha de Futsal 18h00 às 20h00	15	16
17	18	19 Escolinha de Futsal 18h00 às 20h00	20	21 Escolinha de Futsal 18h00 às 20h00	22	23
24	25	26 Escolinha de Futsal 18h00 às 20h00	27	28 Escolinha de Futsal 18h00 às 20h00	29	30
31						

## QUADRA VILA NOVA FEVEREIRO/2015

DOMINGO	SEGUNDA-FEIRA	TERÇA-FEIRA	QUARTA-FEIRA	QUINTA-FEIRA	SEXTA-FEIRA	SABADO
1	2	3	4 Escolinha de Futsal 18h00 às 20h00	5	6 Escolinha de Futsal 18h00 às 20h00	7
8	9	10	11 Escolinha de Futsal 18h00 às 20h00	12	13 Escolinha de Futsal 18h00 às 20h00	14
15	16	17	18 Escolinha de Futsal 18h00 às 20h00	19	20 Escolinha de Futsal 18h00 às 20h00	21
22	23	24	25 Escolinha de Futsal 18h00 às 20h00	26	27 Escolinha de Futsal 18h00 às 20h00	28

## QUADRA VILA NOVA MARÇO/2015

DOMINGO	SEGUNDA-FEIRA	TERÇA-FEIRA	QUARTA-FEIRA	QUINTA-FEIRA	SEXTA-FEIRA	SABADO
1	2	3	4 Escolinha de Futsal 18h00 às 20h00	5	6 Escolinha de Futsal 18h00 às 20h00	7
8	9	10	11 Escolinha de Futsal 18h00 às 20h00	12	13 Escolinha de Futsal 18h00 às 20h00	14
15	16	17	18 Escolinha de Futsal 18h00 às 20h00	19	20 Escolinha de Futsal 18h00 às 20h00	21
22	23	24	25 Escolinha de Futsal 18h00 às 20h00	26	27 Escolinha de Futsal 18h00 às 20h00	28
29	30	31				

## QUADRA VILA NOVA ABRIL/2015

DOMINGO	SEGUNDA-FEIRA	TERÇA-FEIRA	QUARTA-FEIRA	QUINTA-FEIRA	SEXTA-FEIRA	SABADO
			1 Escolinha de Futsal 18h00 às 20h00	2	3 Escolinha de Futsal 18h00 às 20h00	4
5	6	7	8 Escolinha de Futsal 18h00 às 20h00	9	10 Escolinha de Futsal 18h00 às 20h00	11
12	13	14	15 Escolinha de Futsal 18h00 às 20h00	16	17 Escolinha de Futsal 18h00 às 20h00	18
19	20	21	22 Escolinha de Futsal 18h00 às 20h00	23	24 Escolinha de Futsal 18h00 às 20h00	25
26	27	28	29 Escolinha de Futsal 18h00 às 20h00	30		

## QUADRA VILA NOVA MAIO/2015

DOMINGO	SEGUNDA-FEIRA	TERÇA-FEIRA	QUARTA-FEIRA	QUINTA-FEIRA	SEXTA-FEIRA	SABADO
					1 Escolinha de Futsal 18h00 às 20h00	2
3	4	5	6 Escolinha de Futsal 18h00 às 20h00	7	8 Escolinha de Futsal 18h00 às 20h00	9
10	11	12	13 Escolinha de Futsal 18h00 às 20h00	14	15 Escolinha de Futsal 18h00 às 20h00	16
17	18	19	20 Escolinha de Futsal 18h00 às 20h00	21	22 Escolinha de Futsal 18h00 às 20h00	23
24	25	26	27 Escolinha de Futsal 18h00 às 20h00	28	29 Escolinha de Futsal 18h00 às 20h00	30
31						

## QUADRA GOIANÃ FEVEREIRO/2015

DOMINGO	SEGUNDA-FEIRA	TERÇA-FEIRA	QUARTA-FEIRA	QUINTA-FEIRA	SEXTA-FEIRA	SABADO
1	2	3	4	5	6	7
8	9	10	11	12	13	14
15	16	17	18	19	20	21
22	23	24	25	26	27	28
				Instituto Federal às 19h00		

## QUADRA GOIANÃ MARÇO/2015

DOMINGO	SEGUNDA-FEIRA	TERÇA-FEIRA	QUARTA-FEIRA	QUINTA-FEIRA	SEXTA-FEIRA	SABADO
1	2	3	4	5	6	7
8	9	10	11	12	13	14
15	16	17	18	19	20	21
22	23	24	25	26	27	28
29	30	31				

## QUADRA GOIANÃ ABRIL/2015

DOMINGO	SEGUNDA-FEIRA	TERÇA-FEIRA	QUARTA-FEIRA	QUINTA-FEIRA	SEXTA-FEIRA	SABADO
			1	2	3	4
5	6	7	8	9	10	11
12	13	14	15	16	17	18
19	20	21	22	23	24	25
26	27	28	29	30		

## GINÁSIO GOIANÃ MAIO/2015

DOMINGO	SEGUNDA-FEIRA	TERÇA-FEIRA	QUARTA-FEIRA	QUINTA-FEIRA	SEXTA-FEIRA	SABADO
					1	2
3	4	5	6	7	8	9
10	11	12	13	14	15	16
17	18	19	20	21	22	23
24	25	26	27	28	29	30
31						

## QUADRA SÃO RAFAEL FEVEREIRO/2015

DOMINGO	SEGUNDA-FEIRA	TERÇA-FEIRA	QUARTA-FEIRA	QUINTA-FEIRA	SEXTA-FEIRA	SABADO
1	2 Escolinha de Futebol Society das 18h00 às 20h00	3	4 Escolinha de Futebol Society das 18h00 às 20h00	5	6	7
8	9 Escolinha de Futebol Society das 18h00 às 20h00	10	11 Escolinha de Futebol Society das 18h00 às 20h00	12	13	14
15	16 Escolinha de Futebol Society das 18h00 às 20h00	17	18 Escolinha de Futebol Society das 18h00 às 20h00	19	20	21
22	23 Escolinha de Futebol Society das 18h00 às 20h00	24	25 Escolinha de Futebol Society das 18h00 às 20h00	26	27	28

## QUADRA SÃO RAFAEL MARÇO/2015

DOMINGO	SEGUNDA-FEIRA	TERÇA-FEIRA	QUARTA-FEIRA	QUINTA-FEIRA	SEXTA-FEIRA	SABADO
1	2 Escolinha de Futebol Society das 18h00 às 20h00	3	4 Escolinha de Futebol Society das 18h00 às 20h00	5	6	7
8	9 Escolinha de Futebol Society das 18h00 às 20h00	10	11 Escolinha de Futebol Society das 18h00 às 20h00	12	13	14
15	16 Escolinha de Futebol Society das 18h00 às 20h00	17	18 Escolinha de Futebol Society das 18h00 às 20h00	19	20	21
22	23 Escolinha de Futebol Society das 18h00 às 20h00	24	25 Escolinha de Futebol Society das 18h00 às 20h00	26	27	28
29	30 Escolinha de Futebol Society das 18h00 às 20h00	31				



## QUADRA SÃO RAFAEL ABRIL/2015

DOMINGO	SEGUNDA FEIRA	TERÇA FEIRA	QUARTA FEIRA	QUINTA FEIRA	SEXTA FEIRA	SABADO
			1 Escolinha de Futebol Society das 18h00 às 20h00	2	3	4
5	6 Escolinha de Futebol Society das 18h00 às 20h00	7	8 Escolinha de Futebol Society das 18h00 às 20h00	9	10	11
12	13 Escolinha de Futebol Society das 18h00 às 20h00	14	15 Escolinha de Futebol Society das 18h00 às 20h00	16	17	18
19	20 Escolinha de Futebol Society das 18h00 às 20h00	21	22 Escolinha de Futebol Society das 18h00 às 20h00	23	24	25
26	27 Escolinha de Futebol Society das 18h00 às 20h00	28	29 Escolinha de Futebol Society das 18h00 às 20h00	30		

## QUADRA SÃO RAFAEL MAIO/2015

DOMINGO	SEGUNDA FEIRA	TERÇA FEIRA	QUARTA FEIRA	QUINTA FEIRA	SEXTA FEIRA	SABADO
					1	2
3	4 Escolinha de Futebol Society das 18h00 às 20h00	5	6 Escolinha de Futebol Society das 18h00 às 20h00	7	8	9
10	11 Escolinha de Futebol Society das 18h00 às 20h00	12	13 Escolinha de Futebol Society das 18h00 às 20h00	14	15	16
17	18 Escolinha de Futebol Society das 18h00 às 20h00	19	20 Escolinha de Futebol Society das 18h00 às 20h00	21	22	23
24	25 Escolinha de Futebol Society das 18h00 às 20h00	26	27 Escolinha de Futebol Society das 18h00 às 20h00	28	29	30
31						

# ESTÁDIO QUINTINÃO FEVEREIRO/2015

DOMINGO	SEGUNDA-FEIRA	TERÇA-FEIRA	QUARTA-FEIRA	QUINTA-FEIRA	SEXTA-FEIRA	SABADO
1	2 Clube da Caminhada das 7h00 às 8h00 e Escolinha de Atletismo das 8h30 às 10h30 e 14h30 às 16h30	3 Clube da Caminhada das 7h00 às 8h00	4 Clube da Caminhada das 7h00 às 8h00 e Escolinha de Atletismo das 8h30 às 10h30 e 14h30 às 16h30	5 Clube da Caminhada das 7h00 às 8h00	6 Clube da Caminhada das 7h00 às 8h00 e Escolinha de Atletismo das 8h30 às 10h30 e 14h30 às 16h30	7
8	9 Clube da Caminhada das 7h00 às 8h00 e Escolinha de Atletismo das 8h30 às 10h30 e 14h30 às 16h30	10 Clube da Caminhada das 7h00 às 8h00	11 Clube da Caminhada das 7h00 às 8h00 e Escolinha de Atletismo das 8h30 às 10h30 e 14h30 às 16h30	12 Clube da Caminhada das 7h00 às 8h00	13 Clube da Caminhada das 7h00 às 8h00 e Escolinha de Atletismo das 8h30 às 10h30 e 14h30 às 16h30	14
15	16 Clube da Caminhada das 7h00 às 8h00 e Escolinha de Atletismo das 8h30 às 10h30 e 14h30 às 16h30	17 Clube da Caminhada das 7h00 às 8h00	18 Clube da Caminhada das 7h00 às 8h00 e Escolinha de Atletismo das 8h30 às 10h30 e 14h30 às 16h30	19 Clube da Caminhada das 7h00 às 8h00	20 Clube da Caminhada das 7h00 às 8h00 e Escolinha de Atletismo das 8h30 às 10h30 e 14h30 às 16h30	21
22	23 Clube da Caminhada das 7h00 às 8h00 e Escolinha de Atletismo das 8h30 às 10h30 e 14h30 às 16h30	24 Clube da Caminhada das 7h00 às 8h00	25 Clube da Caminhada das 7h00 às 8h00 e Escolinha de Atletismo das 8h30 às 10h30 e 14h30 às 16h30	26 Clube da Caminhada das 7h00 às 8h00 e Pouso de helicóptero 10h00	27 Clube da Caminhada das 7h00 às 8h00 e Escolinha de Atletismo das 8h30 às 10h30 e 14h30 às 16h30	28

# ESTÁDIO QUINTINÃO MARÇO/2015

DOMINGO	SEGUNDA-FEIRA	TERÇA-FEIRA	QUARTA-FEIRA	QUINTA-FEIRA	SEXTA-FEIRA	SABADO
1	2 Clube da Caminhada das 7h00 às 8h00 e Escolinha de Atletismo das 8h30 às 10h30 e 14h30 às 16h30	3 Clube da Caminhada das 7h00 às 8h00	4 Clube da Caminhada das 7h00 às 8h00 e Escolinha de Atletismo das 8h30 às 10h30 e 14h30 às 16h30	5 Clube da Caminhada das 7h00 às 8h00	6 Clube da Caminhada das 7h00 às 8h00 e Escolinha de Atletismo das 8h30 às 10h30 e 14h30 às 16h30	7
8	9 Clube da Caminhada das 7h00 às 8h00 e Escolinha de Atletismo das 8h30 às 10h30 e 14h30 às 16h30	10 Clube da Caminhada das 7h00 às 8h00	11 Clube da Caminhada das 7h00 às 8h00, Escolinha de Atletismo das 8h30 às 10h30 e 14h30 às 16h00	12 Aeronáutica das 7h30 às 12h00	13 Clube da Caminhada das 7h00 às 8h00 e Escolinha de Atletismo das 8h30 às 10h30 e 14h30 às 16h30	14 Torneio de Rugby das 9h00 às 17h00
15 Torneio de Rugby das 9h00 às 17h00	16 Clube da Caminhada das 7h00 às 8h00 e Escolinha de Atletismo das 8h30 às 10h30 e 14h30 às 16h30	17 Clube da Caminhada das 7h00 às 8h00	18 Clube da Caminhada das 7h00 às 8h00, Educação 8h00 às 11h00 e Escolinha de Atletismo das 14h30 às 16h30	19 Clube da Caminhada das 7h00 às 8h00	20 Clube da Caminhada das 7h00 às 8h00 e Escolinha de Atletismo das 8h30 às 10h30 e 14h30 às 16h30	21
22 Lidesa das 9 às 12:30 hs Copa Canguera 13 às 17 horas	23 Clube da Caminhada das 7h00 às 8h00 e Escolinha de Atletismo das 8h30 às 10h30 e 14h30 às 16h30	24 Aeronáutica das 8h30 às 10h30	25 Clube da Caminhada das 7h00 às 8h00 e Escolinha de Atletismo das 8h30 às 10h30 e 14h30 às 16h30	26 Clube da Caminhada das 7h00 às 8h00	27 Clube da Caminhada das 7h00 às 8h00 e Escolinha de Atletismo das 8h30 às 10h30 e 14h30 às 16h30	28 Clínica de futebol do Paulistano das 8h00 às 18h00
29 Assia (aula) das 8h00 às 9h30 e Clínica de futebol do Paulistano das 10h00 às 18h00	30 Clube da Caminhada das 7h00 às 8h00 e Escolinha de Atletismo das 8h30 às 10h30 e 14h30 às 16h30	31 Clube da Caminhada das 7h00 às 8h00	Clube da Caminhada das 7h00 às 8h00 e Escolinha de Atletismo das 8h30 às 10h30 e 14h30 às 16h30			

# ESTÁDIO QUINTINÃO ABRIL/2015

DOMINGO	SEGUNDA-FEIRA	TERÇA-FEIRA	QUARTA-FEIRA	QUINTA-FEIRA	SEXTA-FEIRA	SÁBADO
			1 Clube da Caminhada das 7h00 às 8h00 e Escolinha de Atletismo das 8h30 às 10h30 e 14h30 às 16h30	2 Clube da Caminhada das 7h00 às 8h00	3 Clube da Caminhada das 7h00 às 8h00 e Escolinha de Atletismo das 8h30 às 10h30 e 14h30 às 16h30	4
5 LIDESA 9h00 e 11h00	6 Clube da Caminhada das 7h00 às 8h00 e Escolinha de Atletismo das 8h30 às 10h30 e 14h30 às 16h30	7 Clube da Caminhada das 7h00 às 8h00	8 Clube da Caminhada das 7h00 às 8h00 e Escolinha de Atletismo das 8h30 às 10h30 e 14h30 às 16h30	9 Clube da Caminhada das 7h00 às 8h00	10 Clube da Caminhada das 7h00 às 8h00 e Escolinha de Atletismo das 8h30 às 10h30 e 14h30 às 16h30	11
12 São Rafael x Guarani de Campinas 8 às 13 horas e LIDESA das 13h00 às 17h00	13 Clube da Caminhada das 7h00 às 8h00 e Escolinha de Atletismo das 8h30 às 10h30 e 14h30 às 16h30	14 Clube da Caminhada das 7h00 às 8h00	15 Clube da Caminhada das 7h00 às 8h00 e Escolinha de Atletismo das 8h30 às 10h30 e 14h30 às 16h30	16 Clube da Caminhada das 7h00 às 8h00	17 Clube da Caminhada das 7h00 às 8h00 e Escolinha de Atletismo das 8h30 às 10h30 e 14h30 às 16h30	18
19	20 Clube da Caminhada das 7h00 às 8h00 e Escolinha de Atletismo das 8h30 às 10h30 e 14h30 às 16h30	21 Clube da Caminhada das 7h00 às 8h00	22 Clube da Caminhada das 7h00 às 8h00 e Escolinha de Atletismo das 8h30 às 10h30 e 14h30 às 16h30	23 Clube da Caminhada das 7h00 às 8h00	24 Clube da Caminhada das 7h00 às 8h00 e Escolinha de Atletismo das 8h30 às 10h30 e 14h30 às 16h30	25
26 Encontro de fuscas no dia todo (apenas estacionamento)	27 Clube da Caminhada das 7h00 às 8h00 e Escolinha de Atletismo das 8h30 às 10h30 e 14h30 às 16h30	28 Clube da Caminhada das 7h00 às 8h00	29 Clube da Caminhada das 7h00 às 8h00 e Escolinha de Atletismo das 8h30 às 10h30 e 14h30 às 16h30	30 Clube da Caminhada das 7h00 às 8h00		

# ESTÁDIO QUINTINÃO MAIO/2015

DOMINGO	SEGUNDA-FEIRA	TERÇA-FEIRA	QUARTA-FEIRA	QUINTA-FEIRA	SEXTA-FEIRA	SÁBADO
					1 Clube da Caminhada das 7h00 às 8h00 e Escolinha de Atletismo das 8h30 às 10h30 e 14h30 às 16h30	2
3 Estrela das 9h00 às 13h00	4 Clube da Caminhada das 7h00 às 8h00 e Escolinha de Atletismo das 8h30 às 10h30 e 14h30 às 16h30	5 Clube da Caminhada das 7h00 às 8h00	6 Jogos Escolares: Abertura e Atletismo Mirim 8h00 às 11h00 e Escolinha de Atletismo das 14h30 às 16h30	7 Jogos Escolares: Atletismo Mirim e Infantil 8h00 às 12h00	8 Jogos Escolares: Queimada Pré-Mirim das 8h00 às 11h00 e Escolinha de Atletismo das 14h30 às 16h30	9
10 Jogo Beneficente - 9:00 às 14:00 hs	11 Clube da Caminhada das 7h00 às 8h00 e Escolinha de Atletismo das 8h30 às 10h30 e 14h30 às 16h30	12 Clube da Caminhada das 7h00 às 8h00	13 Clube da Caminhada das 7h00 às 8h00 e Escolinha de Atletismo das 8h30 às 10h30 e 14h30 às 16h30	14 Clube da Caminhada das 7h00 às 8h00	15 Clube da Caminhada das 7h00 às 8h00 e Escolinha de Atletismo das 8h30 às 10h30 e 14h30 às 16h30	16
17 LIDESA 9:00 ÀS 13:00 HS	18 Clube da Caminhada das 7h00 às 8h00 e Escolinha de Atletismo das 8h30 às 10h30 e 14h30 às 16h30	19 Clube da Caminhada das 7h00 às 8h00	20 Clube da Caminhada das 7h00 às 8h00 e Escolinha de Atletismo das 8h30 às 10h30 e 14h30 às 16h30	21 Clube da Caminhada das 7h00 às 8h00	22 Clube da Caminhada das 7h00 às 8h00 e Escolinha de Atletismo das 8h30 às 10h30 e 14h30 às 16h30	23
24	25 Clube da Caminhada das 7h00 às 8h00 e Escolinha de Atletismo das 8h30 às 10h30 e 14h30 às 16h30	26 Clube da Caminhada das 7h00 às 8h00	27 Clube da Caminhada das 7h00 às 8h00 e Escolinha de Atletismo das 8h30 às 10h30 e 14h30 às 16h30	28 Clube da Caminhada das 7h00 às 8h00	29 Clube da Caminhada das 7h00 às 8h00 e Escolinha de Atletismo das 8h30 às 10h30 e 14h30 às 16h30	30 8:00 às 19:00 hs Encontro de Automoveis Antigos de São Roque
31 8:00 às 19:00 hs Encontro de Automoveis de São Roque						

# ESTÁDIO VILA NOVA FEVEREIRO/2015

DOMINGO	SEGUNDA FEIRA	TERÇA FEIRA	QUARTA FEIRA	QUINTA FEIRA	SEXTA FEIRA	SABADO
						1
2	3 Escolinha de Futebol das 8h30 às 10h30 e 14h00 às 16h00	4 Escolinha de Futebol das 8h30 às 10h30 e 14h00 às 16h00	5 Escolinha de Futebol das 8h30 às 10h30 e 14h00 às 16h00	6	7	8
9	10 Escolinha de Futebol das 8h30 às 10h30 e 14h00 às 16h00	11 Escolinha de Futebol das 8h30 às 10h30 e 14h00 às 16h00	12 Escolinha de Futebol das 8h30 às 10h30 e 14h00 às 16h00	13	14	15
16	17 Escolinha de Futebol das 8h30 às 10h30 e 14h00 às 16h00	18 Escolinha de Futebol das 8h30 às 10h30 e 14h00 às 16h00	19 Escolinha de Futebol das 8h30 às 10h30 e 14h00 às 16h00	20	21	22
23	24 Escolinha de Futebol das 8h30 às 10h30 e 14h00 às 16h00	25 Escolinha de Futebol das 8h30 às 10h30 e 14h00 às 16h00	26 Escolinha de Futebol das 8h30 às 10h30 e 14h00 às 16h00	27	28	

# ESTÁDIO VILA NOVA MARÇO/2015

DOMINGO	SEGUNDA FEIRA	TERÇA FEIRA	QUARTA FEIRA	QUINTA FEIRA	SEXTA FEIRA	SABADO
1	2 Escolinha de Futebol das 8h30 às 10h30 e 14h00 às 16h00	3 Escolinha de Futebol das 8h30 às 10h30 e 14h00 às 16h00	4 Escolinha de Futebol das 8h30 às 10h30 e 14h00 às 16h00	5 Escolinha de Futebol das 8h30 às 10h30 e 14h00 às 16h00	6	7
8	9 Escolinha de Futebol das 8h30 às 10h30 e 14h00 às 16h00	10 Escolinha de Futebol das 8h30 às 10h30 e 14h00 às 16h00	11 Escolinha de Futebol das 8h30 às 10h30 e 14h00 às 16h00	12 Escolinha de Futebol das 8h30 às 10h30 e 14h00 às 16h00	13	14 Treino de flag Veteranos do GUS das 9 hs as 11 hs
15	16 Escolinha de Futebol das 8h30 às 10h30 e 14h00 às 16h00	17 Escolinha de Futebol das 8h30 às 10h30 e 14h00 às 16h00	18 Escolinha de Futebol das 8h30 às 10h30 e 14h00 às 16h00	19 Escolinha de Futebol das 8h30 às 10h30 e 14h00 às 16h00	20	21 EC Vila Nova das 14h00 às 18h00
22	LIDESAS 9h00, 11h00, 13h30 e 15h30	23 Escolinha de Futebol das 8h30 às 10h30 e 14h00 às 16h00	24 Escolinha de Futebol das 8h30 às 10h30 e 14h00 às 16h00	25 Escolinha de Futebol das 8h30 às 10h30 e 14h00 às 16h00	26	28 Vila Nova das 14h00 às 16h00 e Bar do Gerson das 16h00 às 18h15
29	Santo Antonio dia todo	30 Escolinha de Futebol das 8h30 às 10h30 e 14h00 às 16h00	31			

# ESTÁDIO VILA NOVA ABRIL/2015

DOMINGO	SEGUNDA-FEIRA	TERÇA-FEIRA	QUARTA-FEIRA	QUINTA-FEIRA	SEXTA-FEIRA	SABADO
			1 Escolinha de Futebol das 8h30 às 10h30 e 14h00 às 16h00	2	3	4 Vila Nova 14:00 às 18:00 horas
5 LIDESA 9h00, 11h00, 13h30 e 15h00	6 Escolinha de Futebol das 8h30 às 10h30 e 14h00 às 16h00	7	8 Escolinha de Futebol das 8h30 às 10h30 e 14h00 às 16h00	9	10	11 Vila Nova 14:00 às 16:00 horas
12 LIDESA 9h00, 10h30, 12h00, 13h30 e 15h00	13 Escolinha de Futebol das 8h30 às 10h30 e 14h00 às 16h00	14	15 Escolinha de Futebol das 8h30 às 10h30 e 14h00 às 16h00	16	17	18 Vila Nova 14:00 às 18:00 horas
19 LIDESA 9h00, 10h30, 12h00, 13h30 e 15h00	20 Escolinha de Futebol das 8h30 às 10h30 e 14h00 às 16h00	21	22 Escolinha de Futebol das 8h30 às 10h30 e 14h00 às 16h00	23	24	25 Vila Nova 14:00 às 16:00 horas
26 Copa Atenas 2015 a partir das 9h00 as 12h00	27 Escolinha de Futebol das 8h30 às 10h30 e 14h00 às 16h00	28	29 Escolinha de Futebol das 8h30 às 10h30 e 14h00 às 16h00	30		

# ESTÁDIO VILA NOVA MAIO/2015

DOMINGO	SEGUNDA-FEIRA	TERÇA-FEIRA	QUARTA-FEIRA	QUINTA-FEIRA	SEXTA-FEIRA	SABADO
					1	2 Vila Nova 14h00 às 18h00
3 Amistoso de Flag 15h00 às 18h00	4 Escolinha de Futebol das 8h30 às 10h30 e 14h00 às 16h00	5	6 Escolinha de Futebol das 8h30 às 10h30 e 14h00 às 16h00	7	8	9 Vila Nova 14:00 às 16:00 e Bar do Gerson 16h00 às 18h00
10 LIDESA 9h00 às 12h00	11 Escolinha de Futebol das 8h30 às 10h30 e 14h00 às 16h00	12	13 Escolinha de Futebol das 8h30 às 10h30 e 14h00 às 16h00	14	15	16 Esportivo das 9h00 às 12h00 e Vila Nova 14h00 às 18h00
17 Diamante Mailasqui 9:00 horas	18 Escolinha de Futebol das 8h30 às 10h30 e 14h00 às 16h00	19	20 Escolinha de Futebol das 8h30 às 10h30 e 14h00 às 16h00	21	22	23 Rugby das 8h00 às 13h00, Vila Nova 14:00 às 16:00 e Bar do Gerson 16h00 às 18h00
24	25 Escolinha de Futebol das 8h30 às 10h30 e 14h00 às 16h00	26	27 Escolinha de Futebol das 8h30 às 10h30 e 14h00 às 16h00	28	29	30 Vila Nova 14h00 às 18h00
31						

# **ANEXO 3**

Flavio Fernandes Rodrigues -  
 Chefe de Divisão de Esporte e  
 Lazer  
 Matrícula 14342  
 CREF 076176-G/SP

