Câmara Municipal da Estância Turística de São Roque

Rua São Paulo, 355 - Jd. Renê - CEP 18135-125 | Caixa Postal 80 - CEP 18130-970 | São Roque/SP
CNPJ/MF: 50.804.079/0001-81 | **Fone:** (11) 4784-8444 | **Fax:** (11) 4784-8447
Site: www.camarasaoroque.sp.gov.br | **E-mail:** camarasaoroque@camarasaoroque.sp.gov.br

São Roque - "A Terra do Vinho e Bonita por Natureza"

P.S.R. SERVIÇO DE PROTOCOLO E ROUTU 19-ABR-2016 15:27 006398 2/2

OFÍCIO VEREADOR n° 541/2016

São Roque, 13 de abril de 2016.

Prezado Senhor,

Venho por meio deste cumprimentá-lo, e solicitar os bons ofícios de Vossa Excelência junto ao setor competente, **no sentido de viabilizar urgente manutenção, com roçada, capinação e limpeza das calçadas de acesso aos pedestres localizadas ao longo da Rodovia Prefeito Quintino de Lima.**

Tal medida se faz urgente e necessária, uma vez que o estado de conservação das calçadas ao longo da Rodovia, no trecho que vai desde seu início, próximo às obras do Contorno da Raposo, até a primeira entrada da Campininha de Baixo, é muito ruim, pois com as constantes chuvas o mato cresceu ainda mais, cobrindo placas de sinalização, prejudicando os motoristas que à utilizam, além de impossibilitar o acesso dos pedestres por estas calçadas como mostram as fotos anexas, tiradas no início da Rodovia.

Nos locais mencionados, o mato cobriu toda passagem, e em outros trechos, como por exemplo, logo depois do Instituto Federal, houveram deslizamentos de terra que também cobriram a passagem. Os moradores dos bairros no entorno como, Parque Aliança, Goianã, Vinhedo e Campininha vem sendo obrigados a andarem pelo acostamento, correndo sérios riscos de serem atropelados e ou surpreendidos por algum assaltante ou outros, que podem facilmente se esconder no mato, motivo pelo qual este Vereador solicita as devidas providências de modo a garantir a segurança dos que ali transitam.

Na certeza de que dispensará especial atenção a este Ofício, desde já agradeço, renovando meus mais sinceros protestos de elevada estima e de distinta consideração.

Atenciosamente,

MAURO SALVADOR SGUEGLIA DE GÓES
(MAURINHO GÓES)
Vereador

Ao
Excelentíssimo Senhor
DANIEL DE OLIVEIRA COSTA
DD. Prefeito de São Roque - SP
C/c
ANTONIO CARLOS DO PRADO ("MIGUÉ")
MD. Gerente do Departamento de Obras da Prefeitura de São Roque – SP

PROTOCOLO Nº CETSR 13/04/2016 - 09:02:09 02064/2016
/sjbv

Ibiuna
V. Grande
São Paulo
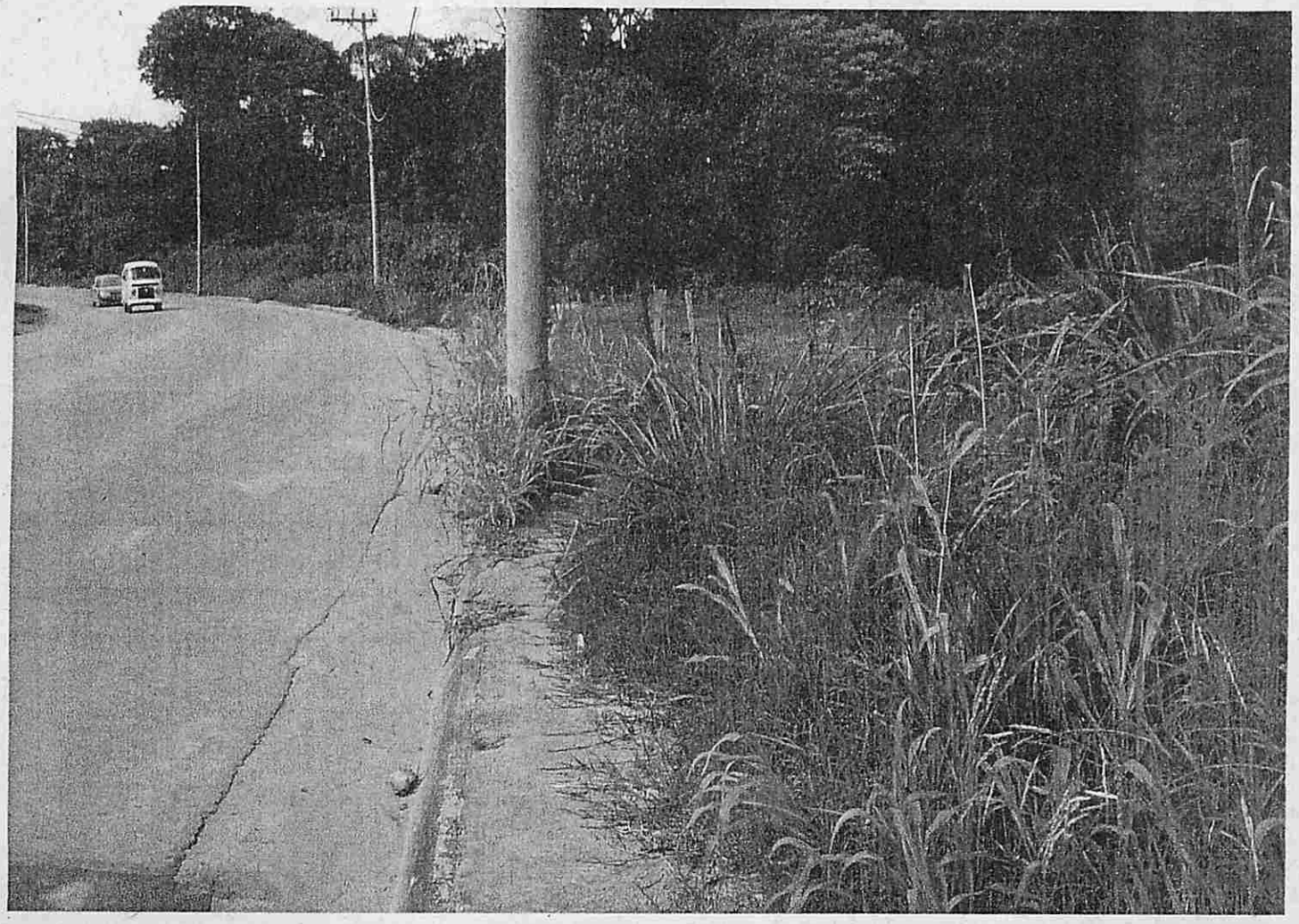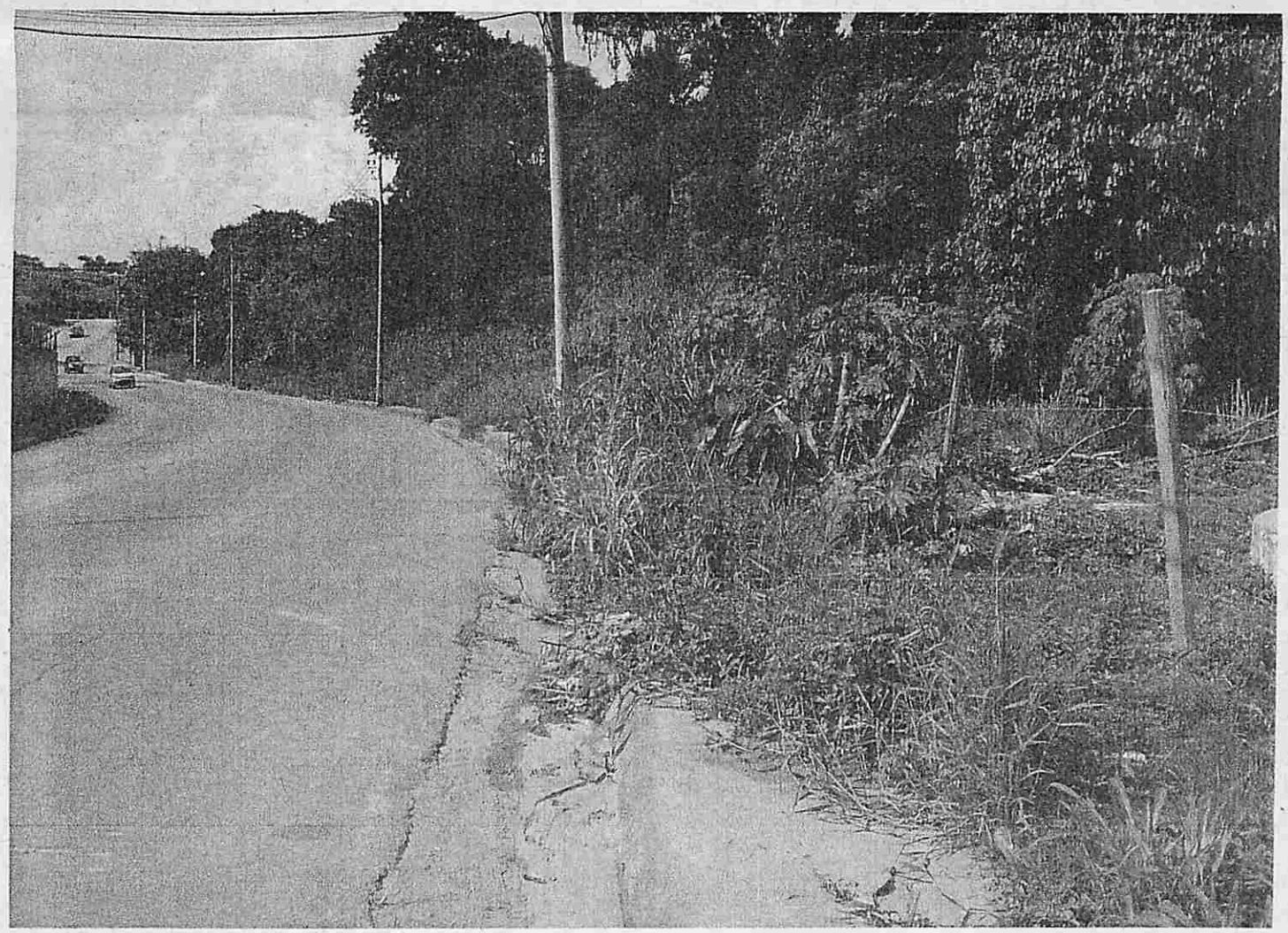
CLÍNICA ADVENTISTA
VIDA NATURAL
17 KM