

Câmara Municipal da Estância Turística de São Roque



Rua São Paulo, 355 - Jd. Renê - CEP 18135-125 - Caixa Postal 80 - CEP 18130-970
CNPJ/MF: 50.804.079/0001-81 - Fone: (11) 4784-8444 - Fax: (11) 4784-8447
Site: www.camarasaoroque.sp.gov.br | E-mail: camarasaoroque@camarasaoroque.sp.gov.br
São Roque - "A Terra do Vinho e Bonita por Natureza"

OFÍCIO PRESIDENTE CERTIDÃO nº 66/2014

São Roque, 27 de agosto de 2014.

Excelentíssimo Senhor Prefeito,

Nos termos do § 1º do Artigo 12, da Lei nº 2.740, de 05/12/2002, e do Artigo 1º da Lei nº 2.376, de 09/06/1997, solicitamos os bons serviços de Vossa Excelência junto à Prefeitura, no sentido de que seja providenciada a expedição de **Certidão, para fins de denominação, de via com início na Alameda Quaresmeiras, Planalto Verde (croqui e fotos anexos)**, informando se tal via é oficial e se possui denominação oficial, **bem como informar suas dimensões, início e término. Se a via não for oficial, solicitamos comunicar se a mesma é de domínio público. Em sendo, informar desde quando, ou ao menos, se o é há mais de 05 (cinco) anos.**

Caso não haja informação sobre o tempo de domínio público da via, solicitamos ainda que conste da Certidão se há, no cadastro imobiliário da Prefeitura, imóvel localizado na mesma e há quanto tempo, conforme preceitua a Lei 3.134 de 08/02/2008.

Solicitamos ainda que junto à CERTIDÃO seja anexado um mapa ou planta do local.

Na certeza de que dispensará especial atenção ao pedido, desde já agradecemos, renovando nossos mais sinceros protestos de elevada estima e de distinta consideração.

Atenciosamente,

RAFAEL MARREIRO DE GODOY

Presidente

DONIZETE PLÍNIO ANTONIO DE MORAES

(DONIZETE CARTEIRO)

Vereador

Ao
Excelentíssimo Senhor
DANIEL DE OLIVEIRA COSTA

DD. Prefeito da Estância Turística de São Roque – SP

PROTOCOLO Nº CETSRS 27/08/2014 - 16:05:25 05494/2014

/vtc

P.E.T.S.R. SERVIÇO DE PROTOCOLO E ARQUIVO 28-08-2014 16:49 013284 22

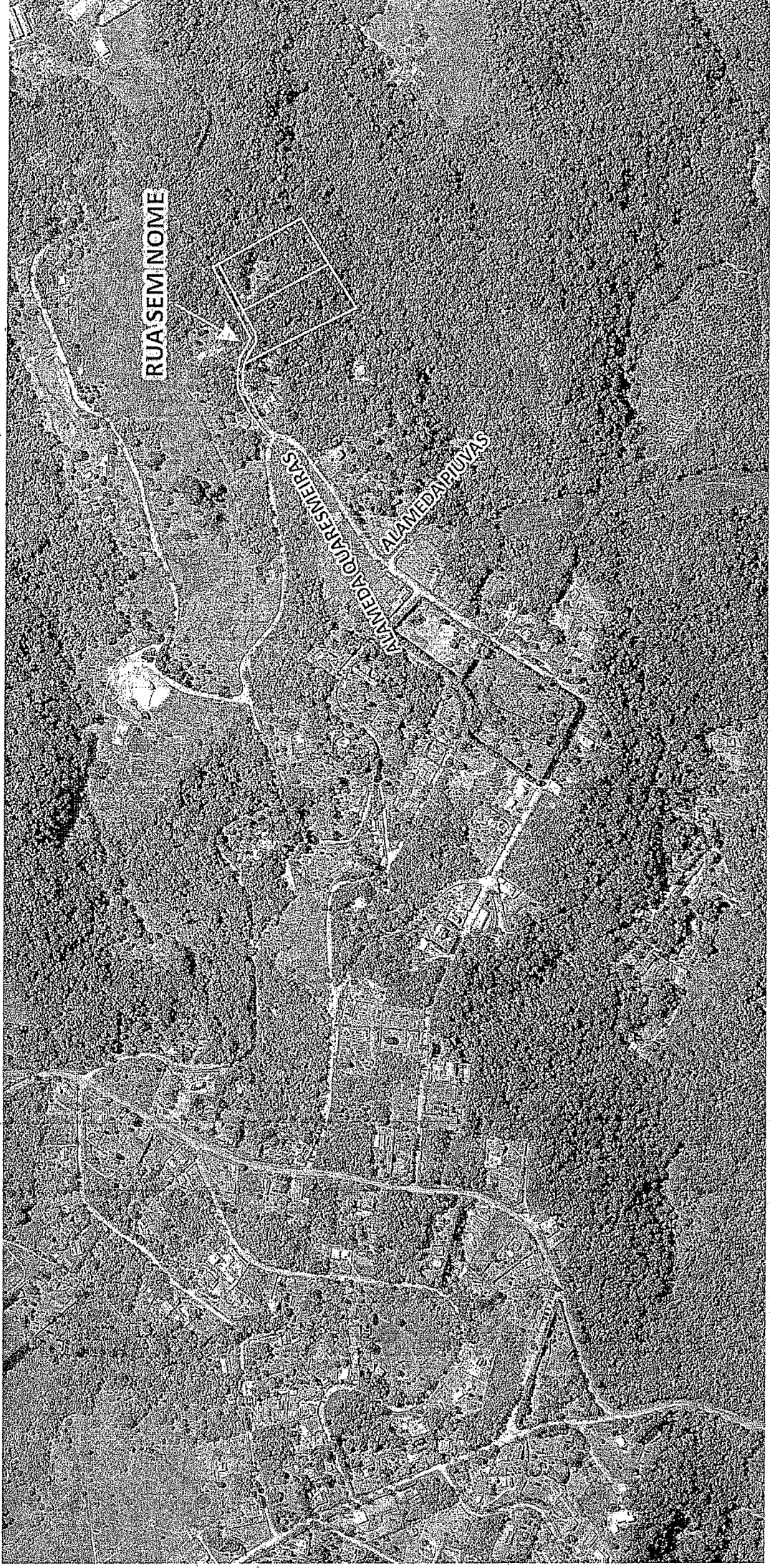

RUA SEM NOME

ALAMEDA QUINTEIAS

ALAMEDA PIPOVAS

CPFL

Possível endereço: Alameda Quaresmeiras, nº 840

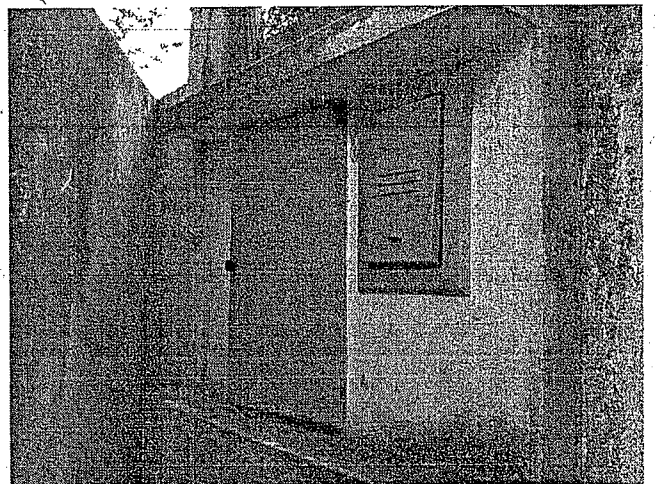
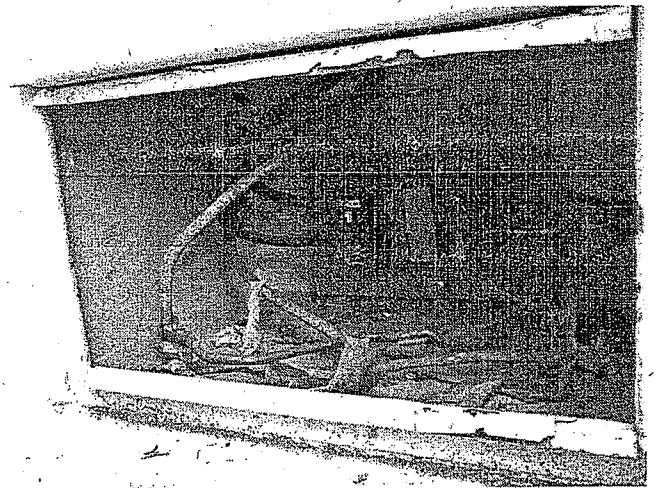
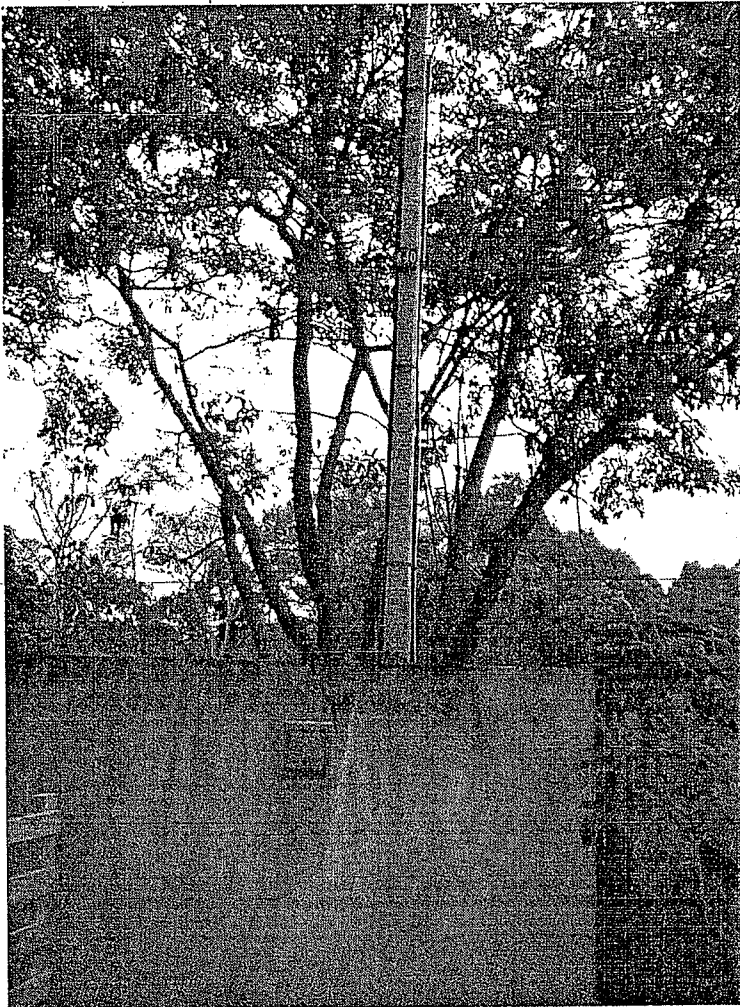
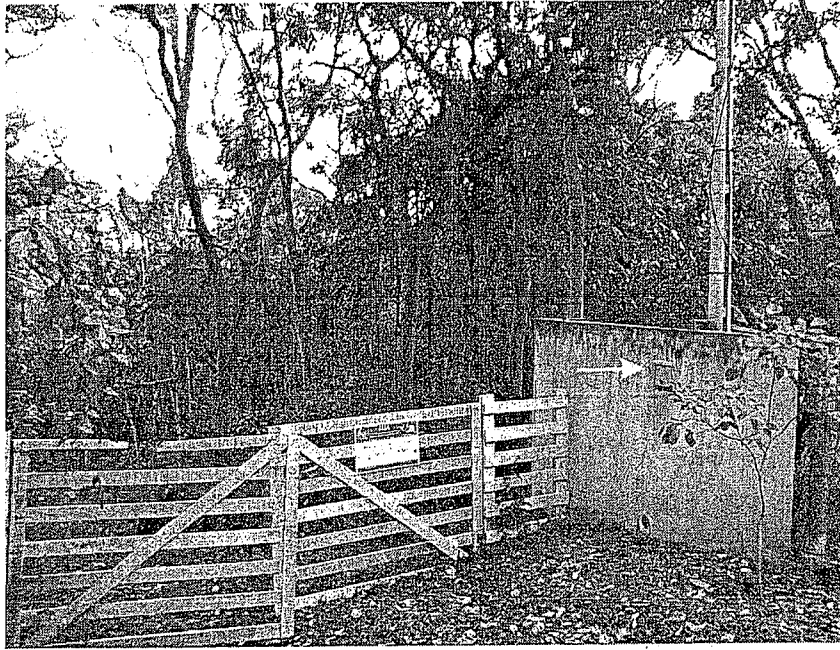

SABESP

Possível endereço: Alameda Quaresmeiras, nº 840

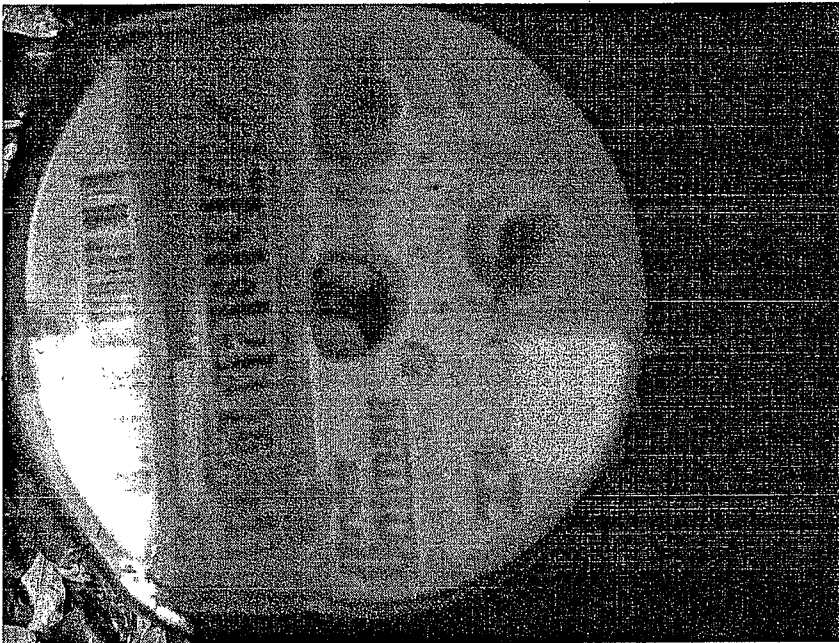
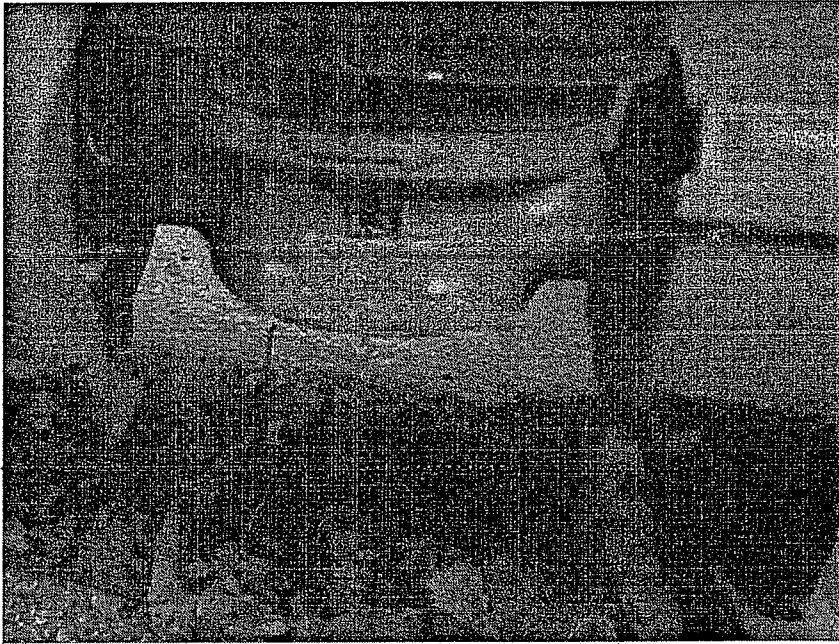



**PREFEITURA DA ESTÂNCIA TURÍSTICA DE
SÃO ROQUE - SP**

IPITU 2014

Exercício **2014**

Nº DO CARRIÉ **17179**

CONTRIBUINTE
RAFAEL MANA
LOCAL DO IMÓVEL

Inscrição cadastral
10201730
LOTE **QUADRA**

ENDEREGO DE CORRESPONDENCIA
**CAM DE SERVIDAO, 000840
SANTO ANTONIO**

SR. CONTRIBUINTE:
**ESCOLHA UM DOS PLANOS
ABAIXO PARA PAGAMENTO
DO SEU TRIBUTU.**
NOME DO LOTEAMENTO
UNID. 9
PAGAMENTO EM PARCELA ÚNICA

**ALAMEDA OURO, 000701
CHACARA FLÓRIDA
13312280 ITU - SP**

PAGAMENTO EM 10 PARCELAS
20/03/2014 408,80
20/03/2014 43,01
22/04/2014 43,01
20/05/2014 43,01
20/06/2014 43,01
21/07/2014 43,01
20/08/2014 43,01
22/09/2014 43,01
20/10/2014 43,01
20/11/2014 43,01
22/12/2014 43,01

TESTADA	VALOR VENAL CONSTRUÇÃO R\$	VALOR DO IMPOSTO R\$	TAXA DE LIMPEZA R\$	TAXA DE CONSERVAÇÃO R\$	SERVIÇO DE CADASTRO R\$
0,00	3.177,35	370,00	0,00	0,00	60,10
ÁREA DO TERRENO	VALOR VENAL TERRENO R\$	TAXA DE LIMPEZA R\$	TAXA DE CONSERVAÇÃO R\$		
10.133,40	13.642,16	0,00	0,00		
ÁREA CONSTRUIDA	VALOR VENAL TOTAL R\$				
77,80	16.819,51				

NOTIFICAÇÃO RECIBO



**PREFEITURA DA ESTÂNCIA TURÍSTICA DE
SÃO ROQUE - SP**

IPITU 2014

Exercício **2014**

Nº DO CARRIÉ **17176**

CONTRIBUINTE
RAFAEL MANA
LOCAL DO IMÓVEL

Inscrição cadastral
10201700
LOTE **QUADRA**

ENDEREGO DE CORRESPONDENCIA
**CAM DE SERVIDAO, 000000
SANTO ANTONIO**

SR. CONTRIBUINTE:
**ESCOLHA UM DOS PLANOS
ABAIXO PARA PAGAMENTO
DO SEU TRIBUTU.**
NOME DO LOTEAMENTO
UNIDADE 8
PAGAMENTO EM PARCELA ÚNICA

**ALAMEDA OURO, 000701
CHACARA FLÓRIDA
13312280 ITU - SP**

PAGAMENTO EM 10 PARCELAS
20/03/2014 322,06
20/03/2014 33,90
22/04/2014 33,90
20/05/2014 33,90
20/06/2014 33,90
21/07/2014 33,90
20/08/2014 33,90
22/09/2014 33,90
20/10/2014 33,90
20/11/2014 33,90
22/12/2014 33,90

TESTADA	VALOR VENAL CONSTRUÇÃO R\$	VALOR DO IMPOSTO R\$	TAXA DE LIMPEZA R\$	TAXA DE CONSERVAÇÃO R\$	SERVIÇO DE CADASTRO R\$
0,00	0,00	278,90	0,00	0,00	60,10
ÁREA DO TERRENO	VALOR VENAL TERRENO R\$	TAXA DE LIMPEZA R\$	TAXA DE CONSERVAÇÃO R\$		
10.768,15	15.075,41	0,00	0,00		
ÁREA CONSTRUIDA	VALOR VENAL TOTAL R\$				
0,00	16.075,41				

NOTIFICAÇÃO RECIBO

1LPRM-1-075000

5R09M-1-075000

8.310/05



**PREFEITURA DA ESTÂNCIA
TURÍSTICA DE SÃO ROQUE**

E S T A D O D E S Ã O P A U L O

"São Roque – a Terra do Vinho e Bonita por Natureza"

DEPARTAMENTO DE PLANEJAMENTO E MEIO AMBIENTE



Ofício n.º 141/2014 - DPM

São Roque, 19 de Dezembro de 2014.

Referência: Ofício Presidente Certidão n.º 66/2014

Senhor Vereador Presidente,

Em atendimento ao Ofício em referência, procedemos ao encaminhamento da Certidão n.º 0067/2014, e croqui, devidamente providenciada por nossa Divisão de Fiscalização e Posturas.

Colocando-nos ao inteiro dispor, aproveitamos a oportunidade para renovarmos os protestos da mais alta estima e apreço.

Eng.º Sérgio Ricardo de Angelis
Diretor Depto. Planejamento e Meio Ambiente
CREA-SP 0682156841

Sérgio Ricardo De Angelis
Diretor

Exmo. Sr.
Rafael Marreiro de Godoy
Vereador Presidente
Câmara Municipal da Estância Turística de São Roque

Recebido
20/02/15
[Assinatura]

/ADG

Fone: (11) 4784-8542

Rua: São Paulo, n.º 966 – B.º Taboão – CEP: 18135-125



**PREFEITURA DA ESTÂNCIA
TURÍSTICA DE SÃO ROQUE**

ESTADO DE SÃO PAULO
"São Roque - a Terra do Vinho e Bonita por Natureza"



DEPARTAMENTO DE PLANEJAMENTO E MEIO AMBIENTE

