

PLANTA BAIXA - UNIDADE BÁSICA DE SAÚDE
1:100

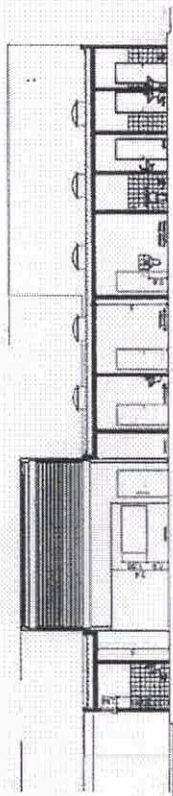

CORTE LATERAL A-A
1:50

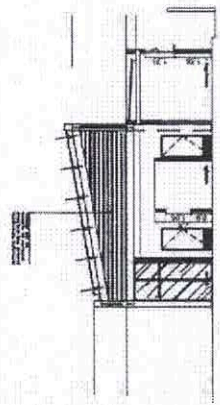

CORTE TRANSVERSA B-B
1:100

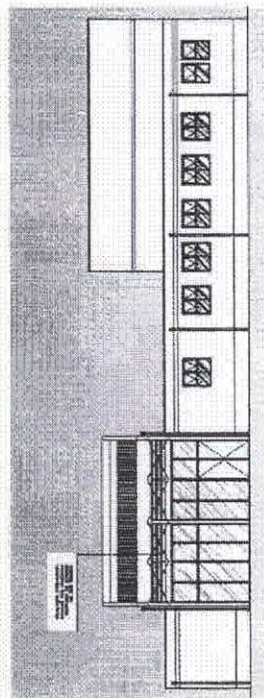

ELEVÇÃO-FRONTAL
1:50

PROJETO AS BULT

Projeto nº: 01/03

PROJETO DE CONSTRUÇÃO DE UNIDADE BÁSICA DE SAÚDE

PROPOSTA POR: PLANEJAMENTO URBANO E REGIONAL URBANO
PROFESSOR: ANDRÉ LUIS ANTUNES PEREIRA
PROFESSOR: ANDRÉ LUIS ANTUNES PEREIRA
RUA Sargento Ribeiro dos Santos, s/n, JD. Ponta Preta, 1302 Roque - JK, 13.079-759

SITUAÇÃO SEM ESCALA		QUADRO DE ÁNDAS	
Nº de Ándas	1	Área Útil (m²)	1.100,00
Área Útil (m²)	1.100,00	Área Bruta (m²)	1.320,00
Área Bruta (m²)	1.320,00	Área Coberta (m²)	1.320,00
Área Coberta (m²)	1.320,00	Área Construída (m²)	1.320,00
Área Construída (m²)	1.320,00	Área Disponível (m²)	1.320,00
Área Disponível (m²)	1.320,00	Área Livre (m²)	1.320,00
Área Livre (m²)	1.320,00	Área Total (m²)	1.320,00
Área Total (m²)	1.320,00	Área Disponível (m²)	1.320,00

PROFESSOR: ANDRÉ LUIS ANTUNES PEREIRA
PROFESSOR: ANDRÉ LUIS ANTUNES PEREIRA
RUA Sargento Ribeiro dos Santos, s/n, JD. Ponta Preta, 1302 Roque - JK, 13.079-759



VERIFICAÇÃO DAS ASSINATURAS



Código para verificação: 22D2-DAE5-E4B0-3E1F

Este documento foi assinado digitalmente pelos seguintes signatários nas datas indicadas:

- ✓ MARCOS AUGUSTO ISSA HENRIQUES DE ARAUJO (CPF 144.XXX.XXX-59) em 25/06/2024 12:47:01 (GMT-03:00)
Papel: Parte
Emitido por: Sub-Autoridade Certificadora 1Doc (Assinatura 1Doc)

Para verificar a validade das assinaturas, acesse a Central de Verificação por meio do link:

<https://saoroque.1doc.com.br/verificacao/22D2-DAE5-E4B0-3E1F>