



Rua São Paulo, 355 - Jd. Renê - CEP 18135-125 - Caixa Postal 80 - CEP 18130-970

CNPJ/MF: 50.804.079/0001-81 - **Fone:** (11) 4784-8444 - **Fax:** (11) 4784-8447

Site: www.camarasaoroque.sp.gov.br | **E-mail:** camarasaoroque@camarasaoroque.sp.gov.br
São Roque - 'A Terra do Vinho e Bonita por Natureza'

INDICAÇÃO Nº 136/2024

Leitura em Plenário
Na 8ª **SESSÃO ORDINÁRIA**
Realizada em 26/03/2024

Reitera INDICAÇÃO Nº 865/2023 que "Indica URGENTE a Limpeza de Viela que liga a Rua Platina, altura nº 150 que liga a Rua Turmalina - Parque Aliança".

Excelentíssimo Senhor Presidente,

Este Vereador, submetendo este documento ao Chefe do Poder Executivo, diretamente ou através de departamento ou divisão competente, reitera INDICAÇÃO Nº 865/2023 que "Indica **URGENTE** a Limpeza de Viela que liga a Rua Platina, altura nº 150 que liga a Rua Turmalina - Parque Aliança".

JUSTIFICATIVA:

O pedido vem atender os moradores desta localidade, que precisam utilizar está via e sofrem com surgimento de animais peçonhentos.

Sala das Sessões "Dr. Júlio Arantes de Freitas", 21 de março de 2024.

ANTONIO JOSÉ ALVES MIRANDA
(TONINHO BARBA)
Vereador

Câmara Municipal da Estância Turística de São Roque



Rua São Paulo, 355 - Jd. Renê - CEP 18135-125 - Caixa Postal 80 - CEP 18130-970
CNPJ/MF: 50.804.079/0001-81 - Fone: (11) 4784-8444 - Fax: (11) 4784-8447
Site: www.camarasaoroque.sp.gov.br | E-mail: camarasaoroque@camarasaoroque.sp.gov.br
São Roque - 'A Terra do Vinho e Bonita por Natureza'

Câmara Municipal da Estância Turística de São Roque



Rua São Paulo, 355 - Jd. Renê - CEP 18135-125 - Caixa Postal 80 - CEP 18130-970
CNPJ/MF: 50.804.079/0001-81 - Fone: (11) 4784-8444 - Fax: (11) 4784-8447
Site: www.camarasaoroque.sp.gov.br | E-mail: camarasaoroque@camarasaoroque.sp.gov.br
São Roque - 'A Terra do Vinho e Bonita por Natureza'



Leitura em Plenário
Na 35ª SESSÃO ORDINÁRIA
Realizada em 24/10/2023

INDICAÇÃO Nº 865/2023

Indica a Limpeza de Viela que liga a Rua platina enfrente ao número 150 a Rua Turmalina. Parque Aliança

Excelentíssimo Senhor Presidente,

O Vereador que esta subscreve INDICA ao Excelentíssimo Senhor Prefeito seus bons ofícios, junto ao setor competente, visando Indica a Limpeza de Viela que liga a Rua platina em frente ao número 150 a Rua Turmalina. Parque Aliança.

JUSTIFICATIVA:

A pedido de moradores que muito utilizam esta via (Fotos)

Sala das Sessões "Dr. Júlio Arantes de Freitas", 19 de outubro de 2023.

ANTONIO JOSÉ ALVES MIRANDA
(TONINHO BARBA)
Vereador

PROTOCOLO Nº CETSR 19/10/2023 - 17:41 18083/2023

Este documento é cópia do original assinado digitalmente por ANTONIO JOSÉ ALVES MIRANDA em 20/10/2023 15:44:01. Para conferir o original, acesse o site <http://portal.impressofiscal.com.br/camarasaoroque>, informe o código do documento e o sistema de acesso.

Câmara Municipal da Estância Turística de São Roque



Rua São Paulo, 355 - Jd. Renê - CEP 18135-125 - Caixa Postal 80 - CEP 18130-970

CNPJ/MF: 50.804.079/0001-81 - **Fone:** (11) 4784-8444 - **Fax:** (11) 4784-8447

Site: www.camarasaoroque.sp.gov.br | **E-mail:** camarasaoroque@camarasaoroque.sp.gov.br

São Roque - 'A Terra do Vinho e Bonita por Natureza'

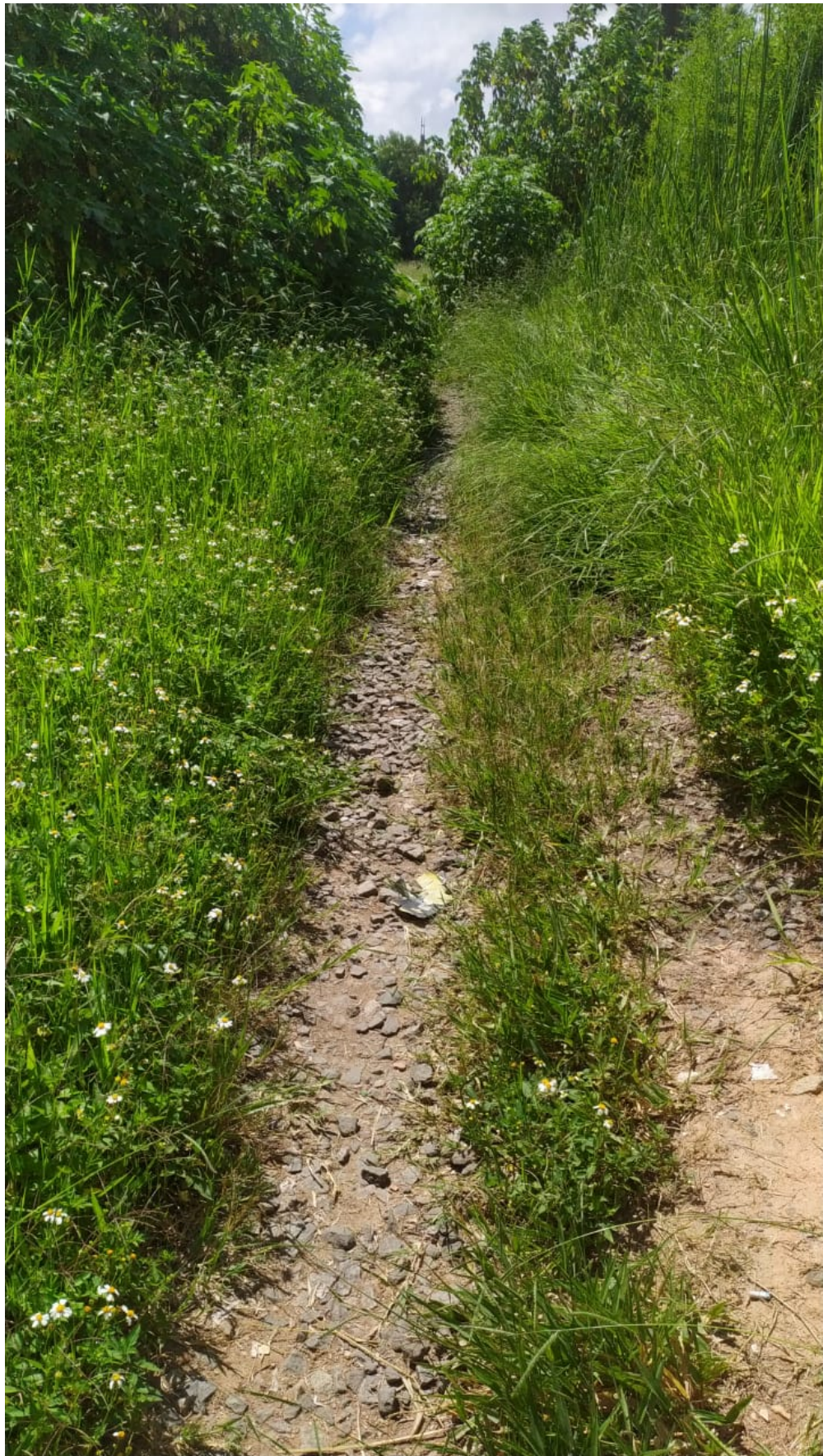

Câmara Municipal da Estância Turística de São Roque



Rua São Paulo, 355 - Jd. Renê - CEP 18135-125 - Caixa Postal 80 - CEP 18130-970

CNPJ/MF: 50.804.079/0001-81 - **Fone:** (11) 4784-8444 - **Fax:** (11) 4784-8447

Site: www.camarasaoroque.sp.gov.br | **E-mail:** camarasaoroque@camarasaoroque.sp.gov.br
São Roque - 'A Terra do Vinho e Bonita por Natureza'



Câmara Municipal da Estância Turística de São Roque



Rua São Paulo, 355 - Jd. Renê - CEP 18135-125 - Caixa Postal 80 - CEP 18130-970

CNPJ/MF: 50.804.079/0001-81 - **Fone:** (11) 4784-8444 - **Fax:** (11) 4784-8447

Site: www.camarasaoroque.sp.gov.br | **E-mail:** camarasaoroque@camarasaoroque.sp.gov.br

São Roque - 'A Terra do Vinho e Bonita por Natureza'

