



OFÍCIO VEREADOR Nº 1925/2022



JU 88095504 S BR
04/11/2022

São Roque, 27 de outubro de 2022.

Prezado Senhor,

Venho, por meio deste, cordialmente **solicitar a Vossa Senhoria a criação de 02 vagas para a colocação de ponto de ônibus na Rodovia Prefeito Quintino de Lima.**

Essa solicitação visa atender as linhas Rodoviária – Canguera, bem como São Roque – Ibiúna (linha Intermunicipal). E, anexo a este Ofício, encontra-se o croqui com os locais para melhor localização dos pontos.

Cabe mencionar que justifica-se a presente solicitação no fato de que os moradores desta localidade necessitam transitar um longo percurso para tomarem o transporte público.

Na certeza de que dispensará especial atenção a este Ofício, desde já agradeço, renovando meus mais sinceros protestos de elevada estima e de distinta consideração.

Atenciosamente,

GUILHERME ARAUJO NUNES
(GUILHERME NUNES)
Vereador

Ao
Ilustríssimo Senhor
CESAR SANCINETTI NETO
DER – DEPARTAMENTO DE ESTRADAS DE RODAGEM DR2
Rua General Carneiro, 196, Centro, Itapetininga – SP | CEP 18.200-024

Câmara Municipal da Estância Turística de São Roque



Rua São Paulo, 355 - Jd. Renê - CEP 18135-125 - Caixa Postal 80 - CEP 18130-970
CNPJ/MF: 50.804.079/0001-81 - Fone: (11) 4784-8444 - Fax: (11) 4784-8447
Site: www.camarasaoroque.sp.gov.br | E-mail: camarasaoroque@camarasaoroque.sp.gov.br
São Roque - 'A Terra do Vinho e Bonita por Natureza'

Rodovia Prefeito Quintino de Lima

Bairro Cascavel - Distrito Canguera

São Roque sentido Paiol Pequeno (Ibiúna/SP)



Câmara Municipal da Estância Turística de São Roque



Rua São Paulo, 355 - Jd. Renê - CEP 18135-125 - Caixa Postal 80 - CEP 18130-970
CNPJ/MF: 50.804.079/0001-81 - Fone: (11) 4784-8444 - Fax: (11) 4784-8447
Site: www.camarasaoroque.sp.gov.br | E-mail: camarasaoroque@camarasaoroque.sp.gov.br
São Roque - 'A Terra do Vinho e Bonita por Natureza'

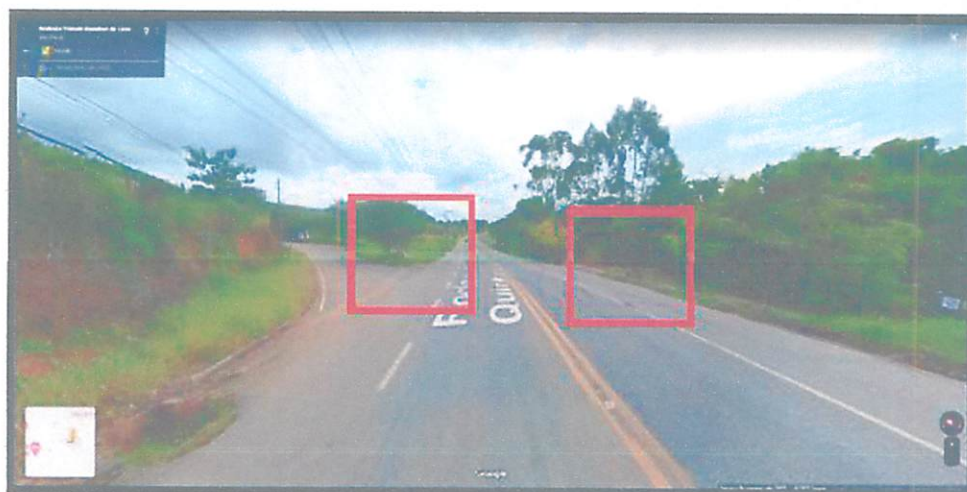

Quadrado Vermelho: Parada de ônibus, em ambos os sentidos.

Linha Municipal (Rodoviária – Canguera) + Linha Intermunicipal (São Roque – Ibiúna)

Rodovia com velocidade alta + grande passagem de veículos

Conversão perigosa na entrada do bairro

Não há nenhum obstáculo para reduzir a velocidade no trecho da entrada do bairro

Ocorrendo colisões em dias chuvosos e/ou com neblina