



OFÍCIO VEREADOR Nº 1810/2022

São Roque, 30 de setembro de 2022.

Prezada Senhora,

Venho, por meio deste, cordialmente **solicitar a Vossa Senhoria dois pontos de ônibus na Rodovia Prefeito Quintino de Lima para atender as linhas Rodoviária – Canguera, bem como São Roque – Ibiúna (linha Intermunicipal).**

Anexo a este Ofício, encontra-se o croqui com os locais para melhor localização dos pontos.

Cabe mencionar que justifica-se a presente solicitação pois os moradores desta localidade necessitam transitar um longo percurso para tomarem o transporte público.

Na certeza de que dispensará especial atenção a este Ofício, desde já agradeço, renovando meus mais sinceros protestos de elevada estima e de distinta consideração.

Atenciosamente,

**GUILHERME ARAUJO NUNES**  
**(GUILHERME NUNES)**

Vereador

À

Ilustríssima Senhora

**MARINA MAGALHÃES**

MD. Diretora do Departamento de Obras da Prefeitura Municipal da Estância Turística de São Roque – SP

# Câmara Municipal da Estância Turística de São Roque



Rua São Paulo, 355 - Jd. Renê - CEP 18135-125 - Caixa Postal 80 - CEP 18130-970  
**CNPJ/MF:** 50.804.079/0001-81 - **Fone:** (11) 4784-8444 - **Fax:** (11) 4784-8447  
**Site:** [www.camarasaoroque.sp.gov.br](http://www.camarasaoroque.sp.gov.br) | **E-mail:** [camarasaoroque@camarasaoroque.sp.gov.br](mailto:camarasaoroque@camarasaoroque.sp.gov.br)  
São Roque - 'A Terra do Vinho e Bonita por Natureza'

## Rodovia Prefeito Quintino de Lima Bairro Cascavel – Distrito Canguera São Roque sentido Paiol Pequeno (Ibiúna/SP)

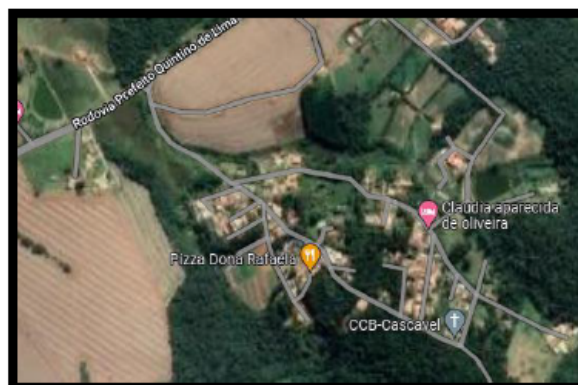
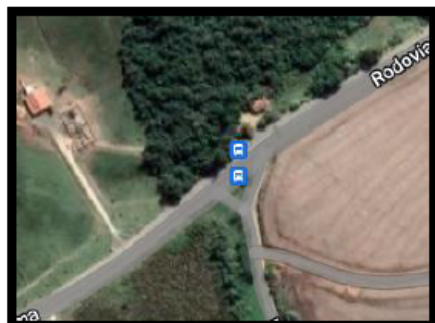

# Câmara Municipal da Estância Turística de São Roque



Rua São Paulo, 355 - Jd. Renê - CEP 18135-125 - Caixa Postal 80 - CEP 18130-970  
CNPJ/MF: 50.804.079/0001-81 - Fone: (11) 4784-8444 - Fax: (11) 4784-8447  
Site: [www.camarasaoroque.sp.gov.br](http://www.camarasaoroque.sp.gov.br) | E-mail: [camarasaoroque@camarasaoroque.sp.gov.br](mailto:camarasaoroque@camarasaoroque.sp.gov.br)  
São Roque - 'A Terra do Vinho e Bonita por Natureza'

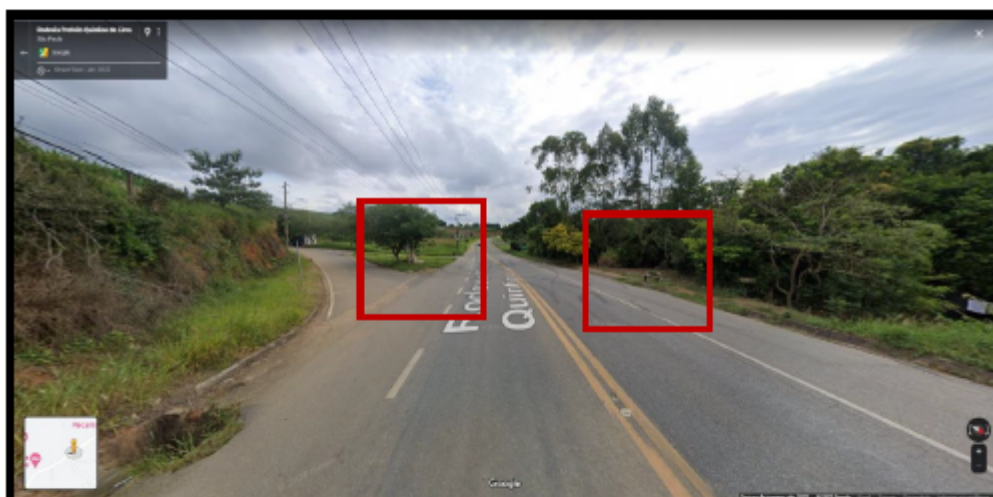

Quadrado Vermelho: Parada de ônibus, em ambos os sentidos.

Linha Municipal (Rodoviária – Canguera) + Linha Intermunicipal (São Roque – Ibiúna)

Rodovia com velocidade alta + grande passagem de veículos

Conversão perigosa na entrada do bairro

Não há nenhum obstáculo para reduzir a velocidade no trecho da entrada do bairro

Ocorrendo colisões em dias chuvosos e/ou com neblina