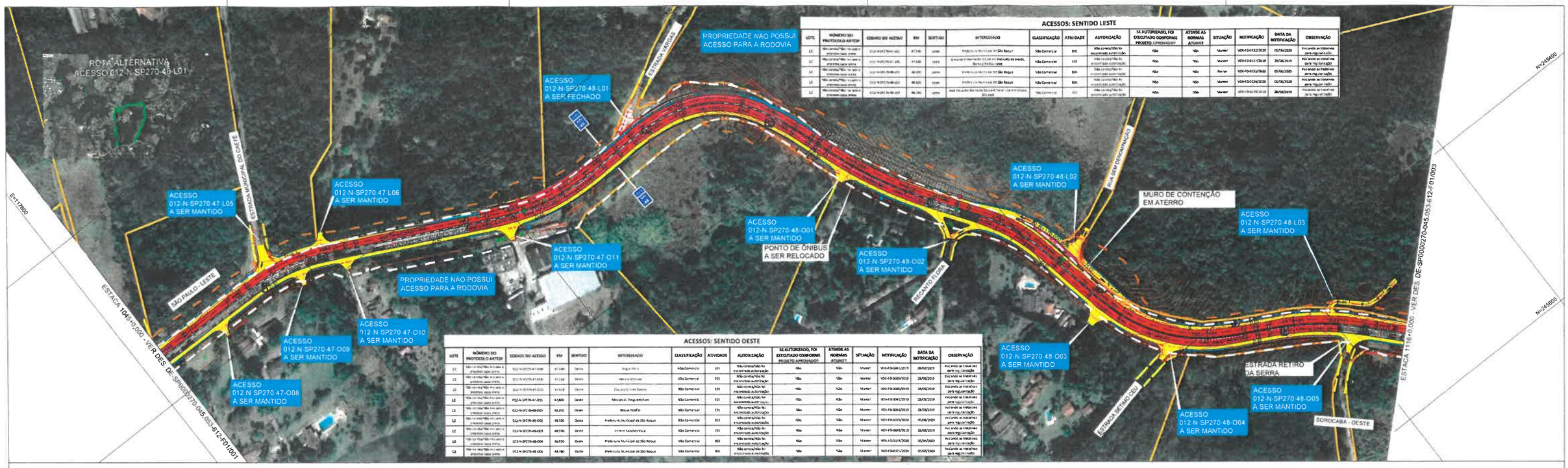

ACESSOS: SENTIDO LESTE

LOTE	NÚMERO DO PROTOCOLO ARTESP	CODIGO DO ACESSO	KM	SENTIDO	INTERESSADO	CLASSIFICAÇÃO	ATIVIDADE	AUTORIZAÇÃO	SE AUTORIZADO, FOI EXECUTADO CONFORME PROJETO APROVADO?	ATENDE AS NORMAS ATUAIS?	SITUAÇÃO	NOTIFICAÇÃO	DATA DA NOTIFICAÇÃO	OBSERVAÇÃO
L2	Não consta/Não foi aberto o processo para prova	[illegible]	[illegible]	Leste	Prefeitura Municipal de São Roque	Não Comercial	B01	Não consta/Não foi encontrado autorização	Não	Não	Manter	VOH-F-0132/2020	05/08/2020	Incluindo as travessias para regularização
L2	Não consta/Não foi aberto o processo para prova	[illegible]	[illegible]	Leste	Associação Internacional de Educação de Jovens e Adultos - [illegible]	Não Comercial	C03	Não consta/Não foi encontrado autorização	Não	Não	Manter	VOH-F-0133/2020	28/08/2020	Incluindo as travessias para regularização
L2	Não consta/Não foi aberto o processo para prova	[illegible]	[illegible]	Leste	Prefeitura Municipal de São Roque	Não Comercial	B01	Não consta/Não foi encontrado autorização	Não	Não	Fechar	VOH-F-0133/2020	01/08/2020	Incluindo as travessias para regularização
L2	Não consta/Não foi aberto o processo para prova	[illegible]	[illegible]	Leste	Prefeitura Municipal de São Roque	Não Comercial	B01	Não consta/Não foi encontrado autorização	Não	Não	Manter	VOH-F-0134/2020	01/09/2020	Incluindo as travessias para regularização
L2	Não consta/Não foi aberto o processo para prova	[illegible]	[illegible]	Leste	José Eduardo Rocha de Souza Affonso - Carlos Roque Silva [illegible]	Não Comercial	B01	Não consta/Não foi encontrado autorização	Não	Não	Manter	VOH-F-0140/2020	28/09/2020	Incluindo as travessias para regularização

ACESSOS: SENTIDO OESTE

LOTE	NÚMERO DO PROTOCOLO ARTESP	CODIGO DO ACESSO	KM	SENTIDO	INTERESSADO	CLASSIFICAÇÃO	ATIVIDADE	AUTORIZAÇÃO	SE AUTORIZADO, FOI EXECUTADO CONFORME PROJETO APROVADO?	ATENDE AS NORMAS ATUAIS?	SITUAÇÃO	NOTIFICAÇÃO	DATA DA NOTIFICAÇÃO	OBSERVAÇÃO
L2	[illegible]	[illegible]	[illegible]	Oeste	[illegible]	Não Comercial	E01	Não consta/Não foi encontrado autorização	Não	Não	Manter	VOH-F-0424/2019	28/08/2019	Incluindo as travessias para regularização
L2	Não consta/Não foi aberto o processo para prova	[illegible]	[illegible]	Oeste	[illegible]	Não Comercial	E01	Não consta/Não foi encontrado autorização	Não	Não	Manter	VOH-F-0426/2019	28/08/2019	Incluindo as travessias para regularização
L2	Não consta/Não foi aberto o processo para prova	[illegible]	[illegible]	Oeste	Elucidário Vitor Gomes	Não Comercial	E01	Não consta/Não foi encontrado autorização	Não	Não	Manter	VOH-F-0426/2019	28/08/2019	Incluindo as travessias para regularização
L2	Não consta/Não foi aberto o processo para prova	012-N-SP270-47-Q11	47,800	Oeste	Moises A. Vogvoitchen	Não Comercial	E01	Não consta/Não foi encontrado autorização	Não	Não	Manter	VOH-F-0427/2019	28/08/2019	Incluindo as travessias para regularização
L2	Não consta/Não foi aberto o processo para prova	012-N-SP270-48-Q01	48,200	Oeste	Nexus Teatro	Não Comercial	E01	Não consta/Não foi encontrado autorização	Não	Não	Manter	VOH-F-0430/2019	28/08/2019	Incluindo as travessias para regularização
L2	Não consta/Não foi aberto o processo para prova	012-N-SP270-48-Q02	48,500	Oeste	Prefeitura Municipal de São Roque	Não Comercial	B01	Não consta/Não foi encontrado autorização	Não	Não	Manter	VOH-F-0133/2020	01/08/2020	Incluindo as travessias para regularização
L2	Não consta/Não foi aberto o processo para prova	012-N-SP270-48-Q03	48,590	Oeste	Hermes Sanches Vaz	Não Comercial	E01	Não consta/Não foi encontrado autorização	Não	Não	Manter	VOH-F-0403/2019	28/08/2019	Incluindo as travessias para regularização
L2	Não consta/Não foi aberto o processo para prova	012-N-SP270-48-Q04	48,650	Oeste	Prefeitura Municipal de São Roque	Não Comercial	B01	Não consta/Não foi encontrado autorização	Não	Não	Manter	VOH-F-0014/2020	05/06/2020	Incluindo as travessias para regularização
L2	Não consta/Não foi aberto o processo para prova	012-N-SP270-48-Q05	48,780	Oeste	Prefeitura Municipal de São Roque	Não Comercial	B01	Não consta/Não foi encontrado autorização	Não	Não	Manter	VUH-F-0031/2020	05/08/2020	Incluindo as travessias para regularização

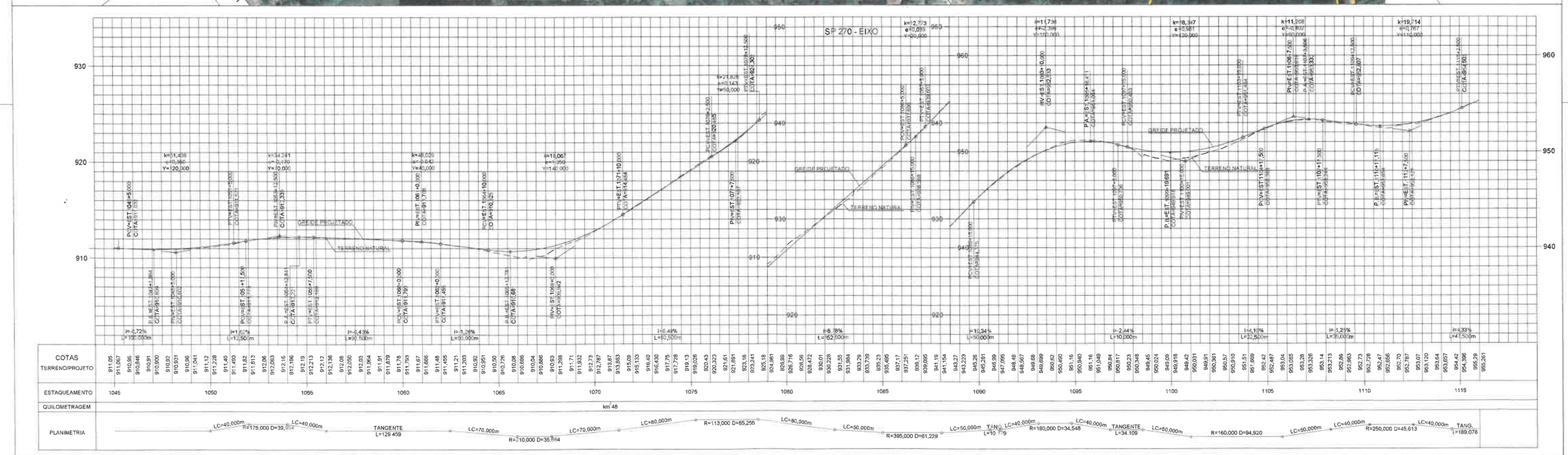

QUADRO INFORMATIVO	
RODOVIA	RODOVIA RAPOSO TAVARES – SP 270
ADERÊNCIA DA OBRA	DUPLICAÇÃO DA RODOVIA ENTRE O km 46+700 E km 52+940
NÚMERO DE FAIXAS NA PISTA PRINCIPAL	2 FAIXAS POR SENTIDO
RAMPA MÁXIMA NA PISTA PRINCIPAL	12,0%
VALOR MÍNIMO DO COMPRIMENTO DA CURVA VERTICAL CÔNCAVA PARA VARIAÇÃO DE 1% DE RAMPA	11,7
VALOR MÍNIMO DO COMPRIMENTO DA CURVA VERTICAL CONVEXA PARA VARIAÇÃO DE 1% DE RAMPA	8,5
DISTÂNCIA DE VISIBILIDADE MÍNIMA DA PISTA PRINCIPAL	43m a 75m
RAIO HORIZONTAL MÍNIMO (e=8%)	68,5m
CLASSE DA RODOVIA	CLASSE I-TA
VELOCIDADE REGULAMENTADA NA PISTA PRINCIPAL	60 km/h
CARACTERÍSTICAS DA REGIÃO	MONTANHOSA

LEGENDA:

- SISTEMA VIÁRIO PROJETADO
- ACOSTAMENTO PROJETADO
- OAE PROJETADA
- ACESSO A SER REGULARIZADO PELO PROPRIETÁRIO / MUNICÍPIO
- CÓDIGOS DE ACESSOS
- ACESSO A SER FECHADO
- DELIMITAÇÃO DE PROPRIEDADE
- FAIXA DE DOMÍNIO EXISTENTE
- FAIXA DE DOMÍNIO PROJETADA
- MURO A IMPLANTAR
- SENTIDO DE CIRCULAÇÃO
- COORDENADAS UTM (SIRGAS 2000)
- ROTA ALTERNATIVA AOS ACESSOS FECHADOS
- PONTO DE ÔNIBUS PROJETADO
- PONTO DE ÔNIBUS A SER MANTIDO
- TRAVESSIA DE PEDESTRES SINALIZADA

NOTAS:

1 - MEDIDAS EM METROS, EXCETO INDICAÇÃO CONTRÁRIA;
2 - PARA SEÇÕES VER DF-SP0000270-045.053-612-F01/006;
3 - INFORMAÇÕES DOS ACESSOS VER MD-SP0000270-045.053-612-F01/001 e 002;
4 - NENHUMA PROPRIEDADE LINDEIRA DEVERÁ FICAR NA CONDIÇÃO DE ÁREA ENCRAVADA PARA IMPLANTAÇÃO DAS OBRAS, NESTES CASOS A CONCESSIONÁRIA SERÁ RESPONSÁVEL PELA SOLUÇÃO DE DESENCRAVAMENTO;
5 - IMAGEM AÉREA EXTRAÍDA DO GOOGLE EARTH, ANO DE 2020.

ARTICULAÇÃO DAS FOLHAS

001	002	003

ARTESP
AGÊNCIA DE TRANSPORTE DO ESTADO DE SÃO PAULO

VERIFICADO RESPONSÁVEL PELA ÁREA DE PROJETO
APROVADO RESPONSÁVEL TÉCNICO

CCR ViaOeste

Nº DESENHO INTERNO:	VO-SP270/00-0046.70-DUP-A1-GE/DE.F-002.6a
Nº DESENHO ARTESP:	DE-SP0000270-045.053-612-F01/002.06
EMISSÃO	23/09/2016
TÍTULO:	PROJETO FUNCIONAL – PLANTA E PERFIL
RODOVIA:	RODOVIA RAPOSO TAVARES – SP-270
TRECHO:	km 46+700 – km 52+940
ESTACA	1045+0,000 a 1116+0,000
ESCALA:	PLANTA 1:2000 PERFIL 1:200(V) 1:2000(H)
FOLHA	2/5

DER SP

PROJETISTA

PRON engenharia

REV.	DATA	RESP. TÉC./PROJETISTA	RESP. TÉC./CONCES.	ASSUNTO	DOC. REFERÊNCIA
6a	25/06/2021	CCR ENGELOG		ATENDIMENTO AOS COMENTÁRIOS DA ARTESP E-MAIL.DIN.000768/21	
5a	22/02/2021	CCR ENGELOG		ATENDIMENTO AOS COMENTÁRIOS DA ARTESP E-MAIL.DIN.001974/20	
4a	10/09/2020	CCR ENGELOG		ATENDIMENTO AOS COMENTÁRIOS DA ARTESP E-MAIL.DIN.001262/20	

AUTENTICAÇÃO

ESTE DESENHO É ORIGINAL DE CÓPIA DE FLS _____
AUTOS Nº _____, APROVADO PELO
SR. DIRETOR DE ENGENHARIA ÀS FLS. _____ DOS AUTOS
Nº _____
CHEFE DA OBRA

ARQUIVO

Data	Prefixo	Número
Móvel	Gaveta	Divisão
Arquiteturo		Mapa

VO0270-01