

Tatuí, 16 de junho de 2021.

Assunto: Ofício Vereador Nº 899/2021 – Câmara Municipal da Estância Turística de São Roque.

Prezado senhor,

Atendendo ao solicitado referente às solicitações recebidas, informamos que:

Item A – Anexo - Plano de Investimentos;

Item B – Anexo - Cópias de mapa;

Item C – Indicado no anexo do Item B;

Item D – Índice de perdas: 468 L/RamalxDia – (Fonte SISPerdas dez/2020);

Item E – Os reservatórios estão em bom estado de conservação e operando normalmente, a disposição para agendamento de visita técnica para visualização presencial; Anexo - Denominação/Localização;

Item F – Esta companhia não possui informações técnicas oficiais, tendo em vista não ser objeto das atividades da mesma;

Item G – Todo o esgoto coletado pela companhia é tratado, exceto Bairro Vila Guilhermina, cujas obras para conclusão aguardam licenciamento ambiental pela CETESB. Eventuais outros lançamentos de terceiros, não possuem relação com os serviços prestados por esta companhia;

Item H – Anexo - Relatórios de 2018 e 2019. Relatório relativo a 2020, ainda não disponível.

Item I – Anexo – Resumo de contratos de obras e melhorias desenvolvidos em 2020

Item J – Anexo – Resumo de contratos de obras e melhorias desenvolvidos em desenvolvimento em 2021;

Item K – A Sabesp sempre atende quando é solicitado seu apoio. Em casos onde ocorre o retorno de esgoto, são feitas vistorias no sistema e a busca pela causa do ocorrido, quando da responsabilidade da Sabesp, são tomadas as ações corretivas no menor tempo possível.

Ações simples dos moradores ajudam a evitar o entupimento da rede coletora e o retorno do esgoto para dentro dos imóveis. Não jogar lixo no vaso sanitário nem óleo de fritura na pia são dois exemplos. É importante também verificar se ralos e calhas enviam a água de chuva para a galeria pluvial. Caso elas estejam conectadas à rede de esgoto, podem fazer com que os rejeitos voltem para dentro de casa.

A Sabesp alerta que ligações clandestinas de água da chuva na rede coletora de esgoto aumentam consideravelmente os transbordamentos de poços de visita (local de acesso às tubulações de esgoto) e, conseqüentemente, de retorno de esgoto em ruas e imóveis, expondo a população a doenças causadas pelo contato com o esgoto extravasado - água de chuva não pode misturar com esgoto.

O mau uso das redes de esgoto também prejudica o processo de tratamento de esgoto nas Estações de Tratamento de Esgotos (ETE), comprometendo a eficiência do tratamento do efluente que é devolvido ao meio ambiente. Objetos como bitucas de cigarro, absorventes, vidros de shampoo, bolas de futebol, tijolos, pedaços de pano e de madeira, que deveriam ser encaminhados para lixo ou para a reciclagem, chegam pela tubulação.

No Brasil, é proibido lançar água pluvial nos ramais de esgotos, e no Estado de São Paulo, o decreto 5.916/75 determina a regra. Por isso, é necessário que os imóveis tenham duas saídas: a de esgoto e a pluvial, a primeira recolhe os resíduos do vaso sanitário, chuveiro, pias e tanque. É uma tubulação de menor porte, já que esse volume não costuma sofrer grandes variações. Já a saída pluvial, de tamanho maior, reúne a chuva e a água de lavagem que escoam por ralos e calhas. Os tubos devem ser separados para que o esgoto seja enviado para tratamento e para que as águas pluviais sejam encaminhadas para córregos e rios.

Em alguns imóveis, porém, há uma única saída, fazendo com que a água da chuva seja jogada irregularmente na rede coletora de esgoto. Em época de temporais, como o volume é muito grande, os coletores não conseguem dar vazão, provocando vazamento de esgoto nas ruas ou dentro de casa, especialmente na temporada de chuvas. Da mesma forma, a caixa de inspeção do esgoto não deve ser aberta para escoar a água da chuva.

Item L – Novo contrato, já em fase de assinatura, entra em vigor ainda no terceiro trimestre de 2021, reforçando as equipes para manutenção e crescimento vegetativo.

Para conhecimento e acompanhamento das ações da Sabesp junto ao município de São Roque, esta em fase de elaboração, o cronograma que com a aprovação do Plano Municipal de Saneamento Básico, poderá atender o solicitado quanto às informações necessárias à Prefeitura e Câmara Municipal.

Para quaisquer outros esclarecimentos, permanecemos a inteira disposição de vossas senhorias.

Sem mais, aproveitamos a oportunidade para manifestar protestos de consideração e respeito.

Atenciosamente,



Adriano José Branco
Gerente de Divisão

Ilustríssimo Senhor
Guilherme Araujo Nunes
Câmara Municipal
Estância Turística de São Roque.

Item A

2

PLANO DE INVESTIMENTOS DE SÃO ROQUE

	Total	Curto Prazo (Anos 1 a 4)	Médio Prazo (Anos 5 a 8)	Longo Prazo (Após ano 8)
Sistema de Água	51.339.771	26.209.120	8.020.614	17.110.038
Crescimento Vegetativo (Rede e Ligações)	6.661.309	2.697.236	1.229.342	2.734.731
Redução de Perdas (Troca de ramais, redes e Hidrômetros)	24.453.634	6.498.257	3.580.071	14.375.306
Redução de Perdas (Setorização)	7.227.254	7.227.254	0	0
Captação de Água	3.100.000	3.100.000	0	0
Tratamento de Água	1.330.000	1.330.000	0	0
Reservatórios	1.900.000	950.000	950.000	0
Tratamento de Lodo	2.308.000	1.308.000	1.000.000	0
Projetos Sistema Água Sede, Canguera, Saboó e Taipas de Pedra	1.898.977	1.898.977	0	0
Sistema de Água Bairro Caetê	888.894	0	888.894	0
Sistema de Água Bairro Alto da Serra	191.430	68.293	123.137	0
Sistema de Água Bairro Rosário	900.678	900.678	0	0
Sistema de Água Bairro Rancharia	190.205	190.205	0	0
Sistema de Água Vila Lino	25.594	25.594	0	0
Sistema de Água Bairro Sabiá	14.625	14.625	0	0
Sistema de Água Bairro Saboó	0	0	0	0
Rede de Água Estrada Aeronáutica	249.170	0	249.170	0
Sistema de Esgoto	24.831.704	9.194.054	7.271.386	8.366.264
Crescimento Vegetativo (Rede e Ligações)	8.476.844	1.645.545	2.014.236	4.817.063
Remanejamento Emissário	150.976	150.976	0	0
Coletor Tronco	230.496	230.496	0	0
Sistema de Esgoto Canguera, Campininha, Vitória e Vinhedo Fase 1	2.550.201	2.550.201	0	0
Sistema de Esgoto Canguera, Campininha, Vitória e Vinhedo Fase 2	2.842.937	2.842.937	0	0
Sistema de Esgoto no Bairro Volta Grande, São João Novo	892.398	0	0	892.398
Sistema de Esgoto Alpes do Guaçu	1.607.051	928.224	678.827	0
Rede Coletora de Esgoto na Rua Pio Xii - Jd. Mosteiro	334.781	334.781	0	0
Sistema de Esgoto Vila Vilma - Mailasque	1.089.959	0	492.993	596.966
Rede Coletora de Esgoto no Rosário - Mailasque	462.248	0	0	462.248
Rede Coletora de Esgoto na Vila Vinhas - São João Novo	1.237.352	0	1.237.352	0
Rede Coletora de Esgoto no Bairro Boa Vista	285.172	0	0	285.172
Rede Coletora de Esgoto no Marmeleiro	399.186	0	0	399.186
Rede Coletora de Esgoto no Jd. Guaçu li	500.741	0	0	500.741
Rede Coletora de Esgoto no Jd. Ester	412.490	0	0	412.490
Rede Coletora de Esgoto Jardim Rene, Jardim Conceição, Vila Mike e Villaça	261.898	0	261.898	0
Rede Coletora de Esgoto São João Novo e Vila Antártica	1.803.890	360.778	1.443.112	0
Rede Coletora de Esgoto Jardim Vinhas Do Sol E Capareli	750.581	150.116	600.464	0
Rede Coletora de Esgoto Jardim Suíça e Suíça Paulista	542.503	0	542.503	0
Bens de Uso Geral	8.775.754	2.154.671	651.551	5.969.532
Equipamentos Eletromecânicos, Operacionais, Veículos, e outros bens de uso geral.	8.775.754	2.154.671	651.551	5.969.532
Total dos Investimentos	84.947.229	37.557.844	15.943.550	31.445.834

Item B



Item E

1

RESERVATÓRIOS - SÃO ROQUE-SP

DENOMINAÇÃO	TIPO	MATERIAL	VOLUME M ³	LOCALIZAÇÃO	ENDEREÇO
R1	Semi enterrado	Alvenaria	1000	23°32'12.67"S 47°07'58.78"W	Rua Marechal Deodoro da Fonseca, 652, Vila Junqueira
R2	Semi enterrado	Alvenaria	1000	23°32'12.66"S 47°07'58.03"W	Rua Marechal Deodoro da Fonseca, 652, Vila Junqueira
R3	Semi enterrado	Alvenaria	1100	23°32'12.30"S 47°07'57.52"W	Rua Marechal Deodoro da Fonseca, 652, Vila Junqueira
Mosteiro	Semi enterrado	Alvenaria	1000	23°32'43.98"S 47°06'37.99"W	Av. Antônio Panellini, 1.500, Bairro Mosteiro
Mailasque 01	Apoiado	Alvenaria	300	23°32'51.79"S 47°05'07.30"W	Rua Darcy Penteado, s/n, Bairro Mailasque
Mailasque 02	Apoiado	Alvenaria	500	23°32'52.07"S 47°05'07.58"W	Rua Darcy Penteado, s/n, Bairro Mailasque
São João Novo	Apoiado	Alvenaria	300	23°32'43.25"S 47°02'27.37"W	Rua Fortunato Ernesto, próx. 350, Bairro São João Novo
Patané 01	Apoiado	Fibra	150	23°34'03.56"S 47°05'05.63"W	Rua Leôncio Toledo, próx. 1.503, Bairro Vinhas do Sol
Patané 02	Apoiado	Fibra	150	23°34'03.77"S 47°05'05.76"W	Rua Leôncio Toledo, próx. 1.503, Bairro Vinhas do Sol
Planalto Verde 01	Apoiado	Fibra	100	23°31'21.71"S 47°06'20.38"W	Rua Mário de Andrade, 2.700, Bairro Planalto Verde
Planalto Verde 02	Apoiado	Fibra	100	23°31'21.52"S 47°06'20.26"W	Rua Mário de Andrade, 2.700, Bairro Planalto Verde
Suiça	Apoiado	Fibra	75	23°32'29.73"S 47°08'52.46"W	Av. das Palmeiras, próx. 937, Jardim Suiça
Guaçu	Apoiado	Fibra	100	23°30'36.93"S 47°08'57.33"W	Rua Cardeal, próx. 450, Bairro Guaçu
Pavão 01	Apoiado	Fibra	100	23°37'10.92"S 47°09'10.19"W	Estrada da Batalha, frente ao 15, Bairro Pavão
Pavão 02	Apoiado	Fibra	100	23°37'10.79"S 47°09'10.06"W	Estrada da Batalha, frente ao 15, Bairro Pavão
Carmo	Apoiado	Fibra	100	23°37'41.56"S 47°05'34.24"W	Rua Nossa Sra. do Carmo, próx. 100, Bairro do Carmo
Nova Canguera	Elevado	Metálico	50	23°36'33.98"S 47°10'01.31"W	R. Paulo Sérgio Meneguesso, frente 5, B. Nova Canguera
Goianã	Semi enterrado	Alvenaria	500	23°33'36.46"S 47°08'46.57"W	Rua Padre Antônio Vieira, frente 71, Bairro Goianã
Goiana apoiado 01	Apoiado	Alvenaria	120	23°33'36.75"S 47°08'47.07"W	Rua Padre Antônio Vieira, frente 71, Bairro Goianã
Goianã apoiado 02	Apoiado	Alvenaria	120	23°33'36.63"S 47°08'47.02"W	Rua Padre Antônio Vieira, frente 71, Bairro Goianã
Campininha	Apoiado	Metálico	100	23°34'34.84"S 47°09'06.05"W	Estrada Marilu, frente 1.926, Bairro Campininha
Parque Aliança	Apoiado	Fibra	100	23°33'10.63"S 47°08'13.07"W	Rua Diamante, lado 177, Bairro Parque Aliança
Marieta	Apoiado	Fibra	75	23°31'38.10"S 47°09'31.96"W	Rua Jayme Carvalho de Brito, 1.009, Bairro Marieta
Vila Nova	Apoiado	Alvenaria	500	23°31'24.06"S 47°09'00.25"W	Rua Ourinhos, 200, Bairro Vila Nova
Gabriel Piza	Apoiado	Alvenaria	500	23°33'32.83"S 47°07'39.98"W	Estrada do Vinho, lado 168, Bairro Gabriel Piza
Vila Lino	Elevado	Metálico	50	23°36'44.42"S 47°03'01.87"W	Rua João da Cruz, 20, Bairro Vila Lino
Mombaça 01	Apoiado	Fibra	50	23°25'32.44"S 47°08'29.24"W	Rua Apotreu, 120, Bairro Mombaça
Mombaça 02	Apoiado	Fibra	100	23°25'32.56"S 47°08'29.10"W	Rua Apotreu, 120, Bairro Mombaça
Elevado Sede	Elevado	Alvenaria	100	23°32'17.26"S 47°08'00.35"W	Rua Padre Marçal, lado 733, Vila Junqueira

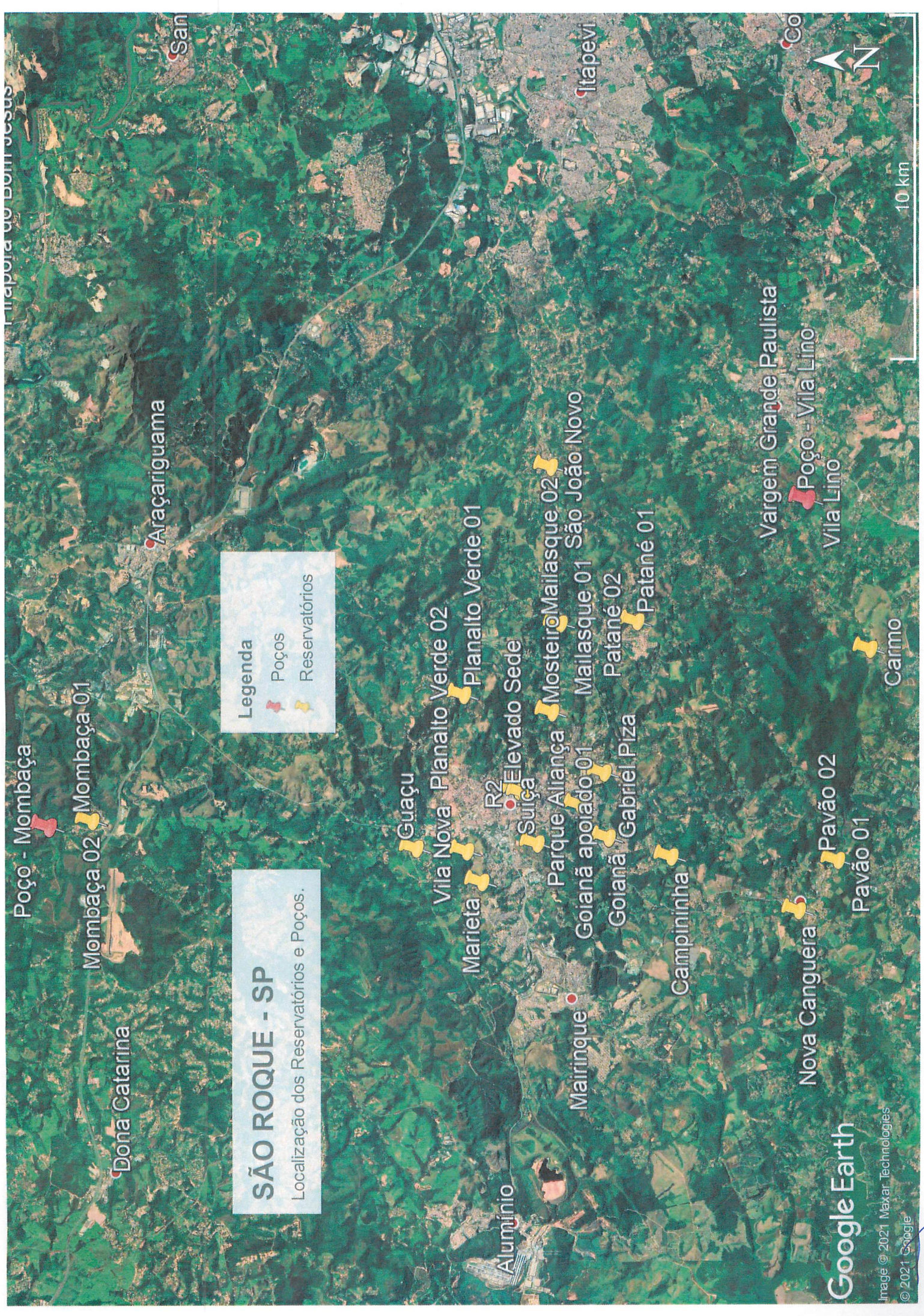

SÃO ROQUE - SP

Localização dos Reservatórios e Poços.

Legenda

- Poços
- Reservatórios

Poço - Mombaça

Mombaça 02 Mombaça 01

Dona Catarina

Araçariguama

San

Guaçu

Vila Nova Planalto Verde 02

Marieta Planalto Verde 01

Alumínio

R2 Elevado Sede

Suiça

Parque Aliança

Mosteiro Mailasque 02

Mairinque

Mailasque 01 São João Novo

Itapevi

Goianã Gabriel Piza

Patané 02

Patané 01

Campininha

Nova Canguera

Vargem Grande Paulista

Poço - Vila Lino

Vila Lino

Pavão 02

Pavão 01

Carmo

10 km

Item H



**SERVIÇO DE ABASTECIMENTO DE ÁGUA E DE
ESGOTAMENTO SANITÁRIO**

Relatório Gerencial de Desempenho

Nº 1/2019

Janeiro a Dezembro/2018

MUNICÍPIO DE SÃO ROQUE

CONTRATO DE PROGRAMA 255/2012



SUMÁRIO

1. ATENDIMENTO AO CLIENTE	3
1.1. COBERTURA DOS SERVIÇOS	3
1.2. QUALIDADE DA ÁGUA	3
1.3. SATISFAÇÃO DO CLIENTE	3
2. INFORMAÇÕES OPERACIONAIS	4
3. RESULTADO ECONÔMICO-FINANCEIRO	5
4. ANEXO DE OBRAS EM ANDAMENTO	6
5. ANEXO DE BENS E DIREITOS	9



1. ATENDIMENTO AO CLIENTE

1.1. Cobertura dos Serviços

COBERTURA DOS SERVIÇOS	Metas		Índice 2018
	Ano	Meta	
Abastecimento ao Cliente (%)	2020	>92,0	92,6
Coleta de Esgotos (%)	2020	>90,0	68,5
Tratamento de Esgotos (%)	2020	100,0	89,7

1.2. Qualidade da Água

QUALIDADE DA ÁGUA	Média 2018	
	Previsto	Realizado
ICAD	>95,0	99,2

1.3. Satisfação do Cliente

DATA DA PESQUISA	Índices de Satisfação			
	Água	0,88	Atendimento	0,82
Junho/2018	Esgoto	0,87	Geral	0,83

2. INFORMAÇÕES OPERACIONAIS

INFORMAÇÕES OPERACIONAIS	Dezembro/2018	
	Realizado	
Ligações Faturadas de Água (Un.)	22.231	
Ligações Faturadas de Esgotos (Un.)	15.032	
Ligações Faturadas de Água + Esgotos (Un.)	37.263	
Economias Faturadas de Água (Un.)	24.555	
Economias Faturadas de Esgotos (Un.)	16.900	
Economias Faturadas de Água + Esgotos (Un.)	41.455	
Volumes Acumulados no Período de Janeiro a Dezembro/2018		
Volume Produzido de Água (m³)	7.363.733	
Volume Faturado de Água (m³)	4.387.352	
Volume Faturado de Esgotos (m³)	3.235.891	
Volume Tratado de Esgotos (m³)	2.066.459	
PERDAS	Meta 2020	Índice 2018
Índice de Perdas (litros / ramal x dia)	<270,0	456,0

Observações: O Volume Residencial Medido de Água é de 3.194.393 m³ e o Volume Medido Total de Água é de 3.682.605 m³.



3. RESULTADO ECONÔMICO-FINANCEIRO

RECEITAS (R\$ x Mil)		Período de Janeiro a Dezembro/2018		
		Previsto		Realizado
		Original	Atualizado	
Receita	Água	14.068,30	22.124,42	15.314,08
	Esgoto	10.471,45	16.467,85	11.199,92
	Indireta	653,84	1.028,26	556,09
Receita Bruta		25.193,59	39.620,53	27.070,09
COFINS / PASEP		2.048,66	3.221,80	1.749,83
Evasão (Inadimplência) Índice% 5,82		1.022,86	1.608,59	1.682,92
Receita Líquida		22.122,08	34.790,13	23.637,34

DESPESAS DE EXPLORAÇÃO (R\$ x Mil)		Período de Janeiro a Dezembro/2018		
		Previsto		Realizado
		Original	Atualizado	
Despesas Diretas				15.557,88
Pessoal				6.040,11
Materias Gerais				779,34
Materiais de Tratamento				1.155,38
Serviços				1.654,29
Energia Elétrica				5.190,63
Despesas Gerais				730,64
Despesas Fiscais				7,48
Despesas Indiretas				6.118,30
Pessoal				4.312,50
Materias Gerais				233,73
Materiais de Tratamento				44,51
Serviços				948,59
Energia Elétrica				25,27
Despesas Gerais				549,01
Despesas Fiscais				4,70
Despesas de Exploração		12.657,10	19.905,09	21.676,18



DADOS FINANCEIROS (R\$ x Mil)	Período de Janeiro a Dezembro/2018		
	Previsto		Realizado
	Original	Atualizado	
1. Total de Investimentos	786,66	1.237,14	5.388,97
Repasses ao Município			
3. Despesas	12.657,10	19.905,09	21.676,18
4. Receita Líquida	22.122,08	34.790,13	23.637,34
Imposto de Renda	3.218,09	5.060,91	
5. Fluxo Líquido	6.327,89	9.951,51	-3.427,81

Observações: Valores a preços médios de 2018, atualizados pelo IPCA.

O valor do Fluxo Líquido Previsto considera a Variação do Capital de Giro (R\$ 58.953,00) e de Benefício fiscal da amortização (R\$ 926.615,00). A Receita da Taxa de Regulação, Controle e Fiscalização no município é de R\$134.497,65.

Percentual de realização em relação ao Original Atualizado

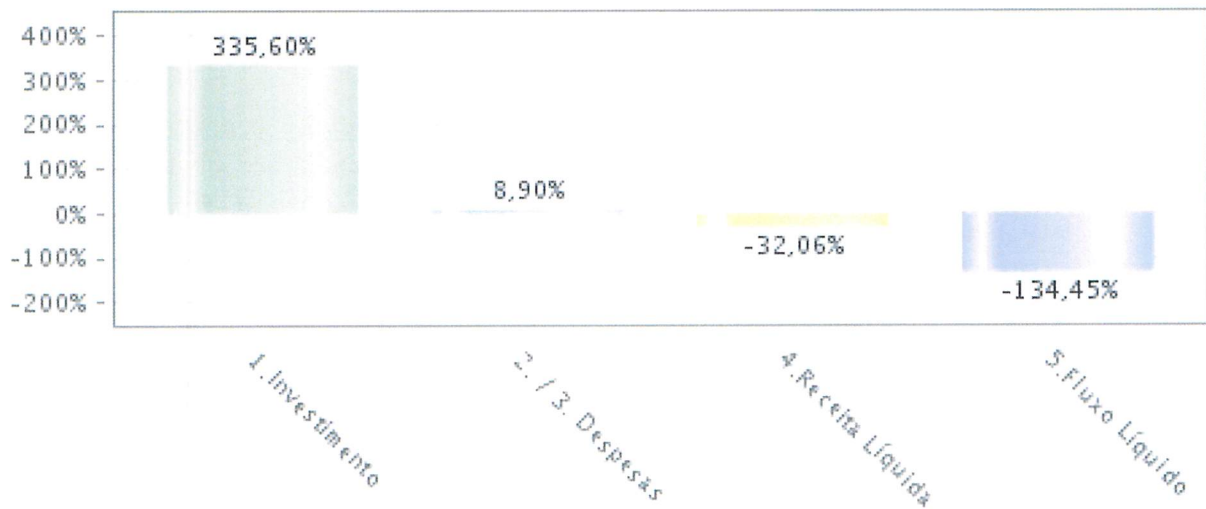



4. ANEXO DE OBRAS EM ANDAMENTO

Contrato	Descrição
I.EM130037	OBRA de REDE de ESGOTO, para MELHORIA DE SISTEMAS no Programa DE ESGOTO DO INTERIOR - FSC: 42110470013204 - 12165/14 RRD(E) SA
I.EM130037	OBRA de LIGAÇÃO de ESGOTO, para MELHORIA DE SISTEMAS no Programa DE ESGOTO DO INTERIOR - FSC: 42110470013205 - 12165/14 R LG(E) S
I.EM130037	DESAPROPRIAÇÃO para COLETOR TRONCO de ESGOTO, para MELHORIA DE SISTEMAS no Programa DE ESGOTO DO INTERIOR - FSC: 02510470010036 - PROP.0424/036 EEE
I.EM300004	Compra de BP para ELEVAÇÃO de ESGOTO, para MELHORIA DE SISTEMAS no Programa GESTÃO AMBIENTAL - SÃO ROQUE- AQUIS. EQUIPAMENTO ELEVATÓRIA
I.EM130033	Compra de BP para TRATAMENTO de ESGOTO, para MELHORIA DE SISTEMAS no Programa DE ESGOTO DO INTERIOR - São Roque/Sede - Aquis Equipamento Trata
I.CI230066	Compra de BP para ADMINISTRATIVO de AÇÕES CORPORATIVAS, para DESENVOLVIMENTO INSTITUCIONAL no Programa INSTALAÇÕES E EQ. - SÃO ROQUE - AQUIS. EQUIP. ADMINISTRATIVO
I.CO220044	Compra de BP para APOIO OPERACIONAL de AÇÕES CORPORATIVAS, para DESENVOLVIMENTO OPERACIONAL - São Roque - Aquisição Equipamento
I.CI200016	Compra de BP para TECNOLOGIA DA INFORMAÇÃO de AÇÕES CORPORATIVAS, para DESENVOLVIMENTO INSTITUCIONAL - SÃO ROQUE- AQUIS. EQUIP. INFORMÁTICA
I.CO220044	Compra de BP para APOIO OPERACIONAL de AÇÕES CORPORATIVAS, para DESENVOLVIMENTO OPERACIONAL - SÃO ROQUE - AQUISIÇÃO EQUIPAMENTO
A.AM100004	OBRA de ELEVAÇÃO de ÁGUA, para MELHORIA DE SISTEMAS no Programa DE ÁGUA DO INTERIOR - FSC: SÃO ROQUE
A.AM070036	OBRA de LIGAÇÃO de ÁGUA, para MELHORIA DE SISTEMAS no Programa REDUÇÃO DE PERDAS - FSC: SÃO ROQUE
A.AM100004	OBRA de REDE de ÁGUA, para MELHORIA DE SISTEMAS no Programa DE ÁGUA DO INTERIOR - FSC: SÃO ROQUE
I.AE100049	DESAPROPRIAÇÃO para RESERVAÇÃO de ÁGUA, para EXPANSÃO DE SISTEMAS no Programa DE ÁGUA DO INTERIOR - FSC: 01550470010019 - PROP.0424/019 RESE
I.AM070044	OBRA de LIGAÇÃO de ÁGUA, para MELHORIA DE SISTEMAS no Programa REDUÇÃO DE PERDAS - São Roque - Substit Ligação Água
A.AM100004	OBRA de ADUÇÃO de ÁGUA, para MELHORIA DE SISTEMAS no Programa DE ÁGUA DO INTERIOR - FSC: SÃO ROQUE
I.AE100044	DESAPROPRIAÇÃO para CAPTAÇÃO de ÁGUA, para EXPANSÃO DE SISTEMAS no Programa DE ÁGUA DO INTERIOR - FSC: 01510470010040 - PROP.0424/040 POCO
I.AE100044	DESAPROPRIAÇÃO para CAPTAÇÃO de ÁGUA, para EXPANSÃO DE SISTEMAS no Programa DE ÁGUA DO INTERIOR - FSC: 01510470010046 - PROP.0424/046 POCO
I.AE100049	DESAPROPRIAÇÃO para ELEVAÇÃO de ÁGUA, para EXPANSÃO DE SISTEMAS no Programa DE ÁGUA DO INTERIOR - FSC: 01540470010018 - PROP.0424/018 EEAT
I.AE100049	DESAPROPRIAÇÃO para RESERVAÇÃO de ÁGUA, para EXPANSÃO DE SISTEMAS no Programa DE ÁGUA DO INTERIOR - FSC: 01550470010015 - PROP.0424/015-03 R
I.AE100049	DESAPROPRIAÇÃO para RESERVAÇÃO de ÁGUA, para EXPANSÃO DE SISTEMAS no Programa DE ÁGUA DO INTERIOR - FSC: 01550470010016 - PROP.0424/016 RESE
I.AE100049	DESAPROPRIAÇÃO para RESERVAÇÃO de ÁGUA, para EXPANSÃO DE SISTEMAS no Programa DE ÁGUA DO INTERIOR - FSC: 01550470010032 - PROP 0424/032 RESE
I.AE100049	DESAPROPRIAÇÃO para RESERVAÇÃO de ÁGUA, para EXPANSÃO DE SISTEMAS no Programa DE ÁGUA DO INTERIOR - FSC: 01550470010033 - PROP.0424/033 RESE
I.AE100049	DESAPROPRIAÇÃO para RESERVAÇÃO de ÁGUA, para EXPANSÃO DE SISTEMAS no Programa DE ÁGUA DO INTERIOR - FSC: 01550470010655 - PROP.0424/655 RESE
I.AE120014	OBRA de REDE de ÁGUA, para EXPANSÃO DE SISTEMAS no Programa CRESCIMENTO VEGETATIVO - FSC: 41230470013104 - 12165/14 RD(A) SAO
I.AE120014	OBRA de LIGAÇÃO de ÁGUA, para EXPANSÃO DE SISTEMAS no Programa CRESCIMENTO VEGETATIVO - FSC: 41230470013105 - 12165/14 LG(A) SAO



Contrato	Descrição
I.AM070044	OBRA de LIGAÇÃO de ÁGUA, para MELHORIA DE SISTEMAS no Programa REDUÇÃO DE PERDAS - FSC: 41230470019115 - 40813/14 TR.LG(A)
I.AM100022	Compra de BP para TRATAMENTO de ÁGUA, para MELHORIA DE SISTEMAS no Programa DE ÁGUA DO INTERIOR - SÃO ROQUE- AQUIS. EQUIP. TRATAMENTO
I.AM070001	Compra de BP para APOIO OPERACIONAL de ÁGUA, para MELHORIA DE SISTEMAS no Programa REDUÇÃO DE PERDAS - São Roque - Aquis Equipamento Controle P
I.AM070001	Compra de BP para APOIO OPERACIONAL de ÁGUA, para MELHORIA DE SISTEMAS no Programa REDUÇÃO DE PERDAS - São Roque - Aquis Equipamento Controle P
I.AM070027	OBRA de HIDRÔMETRO de ÁGUA, para MELHORIA DE SISTEMAS no Programa REDUÇÃO DE PERDAS - SÃO ROQUE- SUBSTITUIÇÃO HIDRÔMETRO
I.AM070027	Compra de BP para MACROMEDIÇÃO de ÁGUA, para MELHORIA DE SISTEMAS no Programa REDUÇÃO DE PERDAS - SÃO ROQUE- AQUIS. MACROMEDIDOR
I.AM100026	Compra de BP para RESERVAÇÃO de ÁGUA, para MELHORIA DE SISTEMAS no Programa DE ÁGUA DO INTERIOR - São Roque - Aquis Equipamento Reservação
I.AE100049	Compra de BP para ELEVAÇÃO de ÁGUA, para EXPANSÃO DE SISTEMAS no Programa DE ÁGUA DO INTERIOR - São Roque - Aquis Equipamento Elevação
E.EE130136	OBRA de TRATAMENTO de ESGOTO, para EXPANSÃO DE SISTEMAS no Programa DE ESGOTO DO INTERIOR - FSC: 42120470012969 - 24567/11 ETE SÃO R
E.EE130136	OBRA de LINHA DE RECALQUE de ESGOTO, para EXPANSÃO DE SISTEMAS no Programa DE ESGOTO DO INTERIOR - FSC: 42110470012957 - 24567/11 LH REC 2
E.EE130136	OBRA de ELEVAÇÃO de ESGOTO, para EXPANSÃO DE SISTEMAS no Programa DE ESGOTO DO INTERIOR - FSC: 42110470012956 - 24567/11 EEE 2 SJ-
I.EE130040	OBRA de COLETOR TRONCO de ESGOTO, para EXPANSÃO DE SISTEMAS no Programa DE ESGOTO DO INTERIOR - FSC: 42110470012964 - 24567/11 COL TRCO
E.EE130136	OBRA de EMISSÁRIO de ESGOTO, para EXPANSÃO DE SISTEMAS no Programa DE ESGOTO DO INTERIOR - FSC: 42110470012962 - 24567/11 EMISSÁRIO
E.EE130136	OBRA de ELEVAÇÃO de ESGOTO, para EXPANSÃO DE SISTEMAS no Programa DE ESGOTO DO INTERIOR - FSC: 42110470012953 - 24567/11 EEE 3 SJ-
I.EE130046	Compra de BP para TRATAMENTO de ESGOTO, para EXPANSÃO DE SISTEMAS no Programa DE ESGOTO DO INTERIOR - São Roque/Bairro Carmo-Estação Compacta
E.EE130136	OBRA de ELEVAÇÃO de ESGOTO, para EXPANSÃO DE SISTEMAS no Programa DE ESGOTO DO INTERIOR - FSC: 42110470012958 - 24567/11 EEE-MA-SÃ
I.EE120015	OBRA de REDE de ESGOTO, para EXPANSÃO DE SISTEMAS no Programa CRESCIMENTO VEGETATIVO - REDE ESGOTO DE SÃO ROQUE
E.EE130136	OBRA de COLETOR TRONCO de ESGOTO, para EXPANSÃO DE SISTEMAS no Programa DE ESGOTO DO INTERIOR - FSC: 42110470012966 - 24567/11 COL GUAÇU
E.EE130136	OBRA de COLETOR TRONCO de ESGOTO, para EXPANSÃO DE SISTEMAS no Programa DE ESGOTO DO INTERIOR - São Roque / Sede - Coletor Tronco Caramb
E.EE130136	OBRA de ELEVAÇÃO de ESGOTO, para EXPANSÃO DE SISTEMAS no Programa DE ESGOTO DO INTERIOR - São Roque / Sede - Estação Elevatória de
I.EE120015	OBRA de LIGAÇÃO de ESGOTO, para EXPANSÃO DE SISTEMAS no Programa CRESCIMENTO VEGETATIVO - LIGAÇÃO ESGOTO DE SÃO ROQUE
I.EM130037	OBRA de REDE de ESGOTO, para MELHORIA DE SISTEMAS no Programa DE ESGOTO DO INTERIOR - REMANEJ. REDE ESGOTO SÃO ROQUE
E.EE130136	OBRA de LINHA DE RECALQUE de ESGOTO, para EXPANSÃO DE SISTEMAS no Programa DE ESGOTO DO INTERIOR - FSC: 42110470012959 - 24567/11 LH REC-MA
A.EM130004	OBRA de REDE de ESGOTO, para MELHORIA DE SISTEMAS no Programa DE ESGOTO DO INTERIOR - SÃO ROQUE - REMANEJ. REDE ESGOTO
I.EE130040	DESAPROPRIAÇÃO para TRATAMENTO de ESGOTO, para EXPANSÃO DE SISTEMAS no Programa DE ESGOTO DO INTERIOR - FSC: 02520470010026 - ETE SAO ROQUE PROP
A.EE130005	OBRA de REDE de ESGOTO, para EXPANSÃO DE SISTEMAS no Programa DE ESGOTO DO



Contrato	Descrição
	INTERIOR - FSC: SÃO ROQUE
E.EE130136	OBRA de LINHA DE RECALQUE de ESGOTO, para EXPANSÃO DE SISTEMAS no Programa DE ESGOTO DO INTERIOR - São Roque / Sede - Linha de Recalque Car
I.EM130037	OBRA de LIGAÇÃO de ESGOTO, para MELHORIA DE SISTEMAS no Programa DE ESGOTO DO INTERIOR - REMANEJ. LIGAÇÃO ESGOTO SÃO ROQUE
A.EE130005	OBRA de REDE de ESGOTO, para EXPANSÃO DE SISTEMAS no Programa DE ESGOTO DO INTERIOR - SÃO ROQUE - EXECUÇÃO REDE ESGOTO
I.EM130034	Compra de BP para ELEVAÇÃO de ESGOTO, para MELHORIA DE SISTEMAS no Programa DE ESGOTO DO INTERIOR - São Roque - Aquis Equipamento Elevatória
A.EM130004	OBRA de COLETOR TRONCO de ESGOTO, para MELHORIA DE SISTEMAS no Programa DE ESGOTO DO INTERIOR - São Roque - Remanej. Coletor Tronco
I.EE130040	DESAPROPRIAÇÃO para TRATAMENTO de ESGOTO, para EXPANSÃO DE SISTEMAS no Programa DE ESGOTO DO INTERIOR - FSC: 02520470010041 - PROP. 0424/041 ETE
I.EE130043	OBRA de REDE de ESGOTO, para EXPANSÃO DE SISTEMAS no Programa DE ESGOTO DO INTERIOR - São Roque - Execução Rede Esgoto
I.EE130043	DESAPROPRIAÇÃO para ELEVAÇÃO de ESGOTO, para EXPANSÃO DE SISTEMAS no Programa DE ESGOTO DO INTERIOR - FSC: 02530470010051 - PROP 0424/051 EEE
E.EE130136	OBRA de COLETOR TRONCO de ESGOTO, para EXPANSÃO DE SISTEMAS no Programa DE ESGOTO DO INTERIOR - FSC: 42110470012954 - 24567/11 LH INTERL
E.EE130136	OBRA de COLETOR TRONCO de ESGOTO, para EXPANSÃO DE SISTEMAS no Programa DE ESGOTO DO INTERIOR - FSC: 42110470012960 - 24567/11 LH INTERL
E.EE130136	OBRA de COLETOR TRONCO de ESGOTO, para EXPANSÃO DE SISTEMAS no Programa DE ESGOTO DO INTERIOR - FSC: 42110470012961 - 24567/11 COL TRCO
E.EE130136	OBRA de COLETOR TRONCO de ESGOTO, para EXPANSÃO DE SISTEMAS no Programa DE ESGOTO DO INTERIOR - FSC: 42110470012968 - 24567/11 COL GUAÇU
E.EE130136	OBRA de INTERCEPTAÇÃO de ESGOTO, para EXPANSÃO DE SISTEMAS no Programa DE ESGOTO DO INTERIOR - FSC: 42110470012963 - 24567/11 INTERC AR
E.EE130136	OBRA de INTERCEPTAÇÃO de ESGOTO, para EXPANSÃO DE SISTEMAS no Programa DE ESGOTO DO INTERIOR - FSC: 42110470012965 - 24567/11INTERC CAR
E.EE130136	OBRA de EMISSÁRIO de ESGOTO, para EXPANSÃO DE SISTEMAS no Programa DE ESGOTO DO INTERIOR - FSC: 42110470012967 - 24567/11 EMISS BUR
E.EE130136	OBRA de LINHA DE RECALQUE de ESGOTO, para EXPANSÃO DE SISTEMAS no Programa DE ESGOTO DO INTERIOR - FSC: 42110470012955 - 24567/11 LH REC SJ
I.EE120015	OBRA de REDE de ESGOTO, para EXPANSÃO DE SISTEMAS no Programa CRESCIMENTO VEGETATIVO - FSC: 42110470013202 - 12165/14 RD(E) SAO
I.EE120015	OBRA de LIGAÇÃO de ESGOTO, para EXPANSÃO DE SISTEMAS no Programa CRESCIMENTO VEGETATIVO - FSC: 42110470013203 - 12165/14 LG(E) SAO
I.EE130043	DESAPROPRIAÇÃO para COLETOR TRONCO de ESGOTO, para EXPANSÃO DE SISTEMAS no Programa DE ESGOTO DO INTERIOR - FSC: 02510470010047 - PROP.0424/047 CT S
I.EE130043	DESAPROPRIAÇÃO para ELEVAÇÃO de ESGOTO, para EXPANSÃO DE SISTEMAS no Programa DE ESGOTO DO INTERIOR - FSC: 02510470010034 - PROP.0424/034 EEE
I.EE130043	DESAPROPRIAÇÃO para ELEVAÇÃO de ESGOTO, para EXPANSÃO DE SISTEMAS no Programa DE ESGOTO DO INTERIOR - FSC: 02510470010035 - PROP 0424/035 EEE-
I.EE130043	DESAPROPRIAÇÃO para ELEVAÇÃO de ESGOTO, para EXPANSÃO DE SISTEMAS no Programa DE ESGOTO DO INTERIOR - FSC: 02530470010045 - PROP 0424/045 EEE
I.AM070028	PROJETO de SETORIZAÇÃO de ÁGUA, para MELHORIA DE SISTEMAS no Programa REDUÇÃO DE PERDAS - FSC: 21230470012056 - 32524/12 PROJ SAA
E.AM100003	PROJETO de MANANCIAL de ÁGUA, para MELHORIA DE SISTEMAS no Programa DE ÁGUA DO INTERIOR - FSC: 21110470010001 - BARRAG CANG. SAO R
I.AM070044	OBRA de LIGAÇÃO de ÁGUA, para MELHORIA DE SISTEMAS no Programa REDUÇÃO DE PERDAS - SÃO ROQUE- SUBST RAMAL ÁGUA



Contrato	Descrição
A.AM070034	OBRA de HIDRÔMETRO de ÁGUA, para MELHORIA DE SISTEMAS no Programa REDUÇÃO DE PERDAS - SÃO ROQUE-SUBSTITUIÇÃO DE HIDRÔMETRO
A.AE100005	OBRA de ADUÇÃO de ÁGUA, para EXPANSÃO DE SISTEMAS no Programa DE ÁGUA DO INTERIOR - FSC: SÃO ROQUE
I.AE120014	OBRA de REDE de ÁGUA, para EXPANSÃO DE SISTEMAS no Programa CRESCIMENTO VEGETATIVO - REDE ÁGUA DE SÃO ROQUE
I.AE120014	OBRA de LIGAÇÃO de ÁGUA, para EXPANSÃO DE SISTEMAS no Programa CRESCIMENTO VEGETATIVO - LIGAÇÃO ÁGUA DE SÃO ROQUE
A.AM070035	OBRA de REDE de ÁGUA, para MELHORIA DE SISTEMAS no Programa REDUÇÃO DE PERDAS - FSC: SÃO ROQUE
I.AM100035	PROJETO de REDE de ÁGUA, para MELHORIA DE SISTEMAS no Programa DE ÁGUA DO INTERIOR - FSC: 21230470010001 - PROJ PERDAS S.ROQU
I.AE100044	OBRA de MANANCIAL de ÁGUA, para EXPANSÃO DE SISTEMAS no Programa DE ÁGUA DO INTERIOR - SÃO ROQUE- PERFURAÇÃO POÇO
I.AM070044	OBRA de LIGAÇÃO de ÁGUA, para MELHORIA DE SISTEMAS no Programa REDUÇÃO DE PERDAS - TROCA LIGAÇÃO ÁGUA DE SÃO ROQUE
I.AE100049	DESAPROPRIAÇÃO para RESERVAÇÃO de ÁGUA, para EXPANSÃO DE SISTEMAS no Programa DE ÁGUA DO INTERIOR - FSC: 01550470010037 - PROP 0424/037 RESE
A.AE100005	OBRA de REDE de ÁGUA, para EXPANSÃO DE SISTEMAS no Programa DE ÁGUA DO INTERIOR - FSC: SÃO ROQUE
I.AM070044	OBRA de REDE de ÁGUA, para MELHORIA DE SISTEMAS no Programa REDUÇÃO DE PERDAS - REMANEJ. REDE ÁGUA DE SÃO ROQUE
A.AE100005	OBRA de RESERVAÇÃO de ÁGUA, para EXPANSÃO DE SISTEMAS no Programa DE ÁGUA DO INTERIOR - FSC: SÃO ROQUE
A.AM070036	OBRA de REDE de ÁGUA, para MELHORIA DE SISTEMAS no Programa REDUÇÃO DE PERDAS - SÃO ROQUE- REMANEJ REDE ÁGUA
A.AE100005	OBRA de ELEVAÇÃO de ÁGUA, para EXPANSÃO DE SISTEMAS no Programa DE ÁGUA DO INTERIOR - São Roque - Elevação Água Bairro Cascave
A.AE100005	OBRA de REDE de ÁGUA, para EXPANSÃO DE SISTEMAS no Programa DE ÁGUA DO INTERIOR - SÃO ROQUE - EXECUÇÃO REDE ÁGUA
I.AE100044	Compra de BP para CAPTAÇÃO de ÁGUA, para EXPANSÃO DE SISTEMAS no Programa DE ÁGUA DO INTERIOR - São Roque - Aquis Equipamento Captação
A.AE100005	OBRA de ELEVAÇÃO de ÁGUA, para EXPANSÃO DE SISTEMAS no Programa DE ÁGUA DO INTERIOR - SÃO ROQUE - EXECUÇÃO ELEVATÓRIA ÁGUA
I.AM100028	Compra de BP para ELEVAÇÃO de ÁGUA, para MELHORIA DE SISTEMAS no Programa DE ÁGUA DO INTERIOR - São Roque - Aquis Equipamento Elevatória
A.AE100005	OBRA de RESERVAÇÃO de ÁGUA, para EXPANSÃO DE SISTEMAS no Programa DE ÁGUA DO INTERIOR - FSC: SÃO ROQUE
A.AM070036	OBRA de REDE de ÁGUA, para MELHORIA DE SISTEMAS no Programa REDUÇÃO DE PERDAS - FSC: SÃO ROQUE
A.AM100004	OBRA de RESERVAÇÃO de ÁGUA, para MELHORIA DE SISTEMAS no Programa DE ÁGUA DO INTERIOR - São Roque - Reservatório Pavão
I.AM070044	Compra de BP para APOIO OPERACIONAL de ÁGUA, para MELHORIA DE SISTEMAS no Programa REDUÇÃO DE PERDAS - São Roque - Aquis. Equipamentos



5. ANEXO DE BENS E DIREITOS

Legenda:	I - Ativo Incorporado	D - Ativo Incorporado por Doação	B - Baixa Patrimonial
-----------------	------------------------------	---	------------------------------

Data	Status	BP	Qtde	Un	Descrição
31/01/2018	I	00118931	1.269,890	M2	TERRENO
31/01/2018	I	00118931	1.269,890	M2	TERRENO
31/01/2018	I	00118932	1.017,000	M2	TERRENO
31/01/2018	I	00118932	1.017,000	M2	TERRENO
31/01/2018	I	00118932	1.200,000	M2	TERRENO
31/01/2018	I	00118932	1.200,000	M2	TERRENO
31/01/2018	I	00118932	1.166,000	M2	TERRENO
31/01/2018	I	00118932	1.166,000	M2	TERRENO
31/01/2018	I	00118960	954,200	M	RCE - PVC - Ø 150 mm
31/01/2018	I	00118960	954,200	M	RCE - PVC - Ø 150 mm
31/01/2018	I	00118961	49,800	M	LINHA RECALQUE ESG FOFO Ø 200MM
31/01/2018	I	00118961	49,800	M	LINHA RECALQUE ESG FOFO Ø 200MM
31/01/2018	I	00118961	961,000	M	LINHA DE RECALQUE ESGOTO - FOFO - 100MM
31/01/2018	I	00118961	961,000	M	LINHA DE RECALQUE ESGOTO - FOFO - 100MM
31/01/2018	I	00118961	1.575,820	M	RCE - PVC - Ø 200 mm
31/01/2018	I	00118961	1.575,820	M	RCE - PVC - Ø 200 mm
31/01/2018	I	00118961	250,500	M	INTERCEPTOR DE ESGOTO
31/01/2018	I	00118961	250,500	M	RCE - PVC - Ø 150 mm
31/01/2018	I	00118961	465,290	M	COLETOR TRONCO - FºFº - Ø 200 mm
31/01/2018	I	00118961	465,290	M	COLETOR TRONCO - FºFº - Ø 200 mm
31/01/2018	I	00118962	1.914,050	M	RCE - PVC - Ø 300 mm
31/01/2018	I	00118962	1.914,050	M	RCE - PVC - Ø 300 mm
31/01/2018	I	00118962	79,200	M	RCE - FºFº - Ø 300 mm
31/01/2018	I	00118962	79,200	M	RCE - FºFº - Ø 300 mm
31/01/2018	I	00119013	159,090	M2	TERRENO
31/01/2018	I	00119013	159,090	M2	TERRENO
31/01/2018	I	00119013	167,880	M2	FAIXA DE SERVIDÃO ESGOTO
31/01/2018	I	00119013	167,880	M2	TERRENO
31/01/2018	I	00119014	329,100	M2	TERRENO
31/01/2018	I	00119014	329,100	M2	TERRENO
31/01/2018	I	00119014	341,780	M2	TERRENO
31/01/2018	I	00119014	341,780	M2	TERRENO
31/01/2018	I	00119015	166,450	M2	TERRENO
31/01/2018	I	00119015	166,450	M2	TERRENO
31/01/2018	I	00119016	162,310	M2	TERRENO
31/01/2018	I	00119016	162,310	M2	TERRENO
31/01/2018	I	00119016	506,290	M2	TERRENO



Data	Status	BP	Qtde	Un	Descrição
31/01/2018	I	00119016	506,290	M2	TERRENO
31/01/2018	I	00119020	208,540	M2	TERRENO
31/01/2018	I	00119020	208,540	M2	TERRENO
31/01/2018	I	00119020	414,160	M2	TERRENO
31/01/2018	I	00119020	414,160	M2	TERRENO
31/01/2018	I	00119020	148,940	M2	TERRENO
31/01/2018	I	00119020	148,940	M2	TERRENO
31/01/2018	I	00119020	563,190	M2	TERRENO
31/01/2018	I	00119020	563,190	M2	TERRENO
31/01/2018	I	00119021	306,000	M2	TERRENO
31/01/2018	I	00119021	306,000	M2	TERRENO
31/01/2018	I	00119026	910,000	un	LIGAÇÃO DE ÁGUA
31/01/2018	I	00119026	910,000	un	LIGAÇÃO DE ÁGUA
31/01/2018	I	00119026	1.099,000	un	LIGAÇÃO DE ÁGUA
31/01/2018	I	00119026	1.099,000	un	LIGAÇÃO DE ÁGUA
31/03/2018	B	00115669	1,000	un	O/O 126/11 LIG(E) S.ROQUE/CANG
31/03/2018	I	00117880	51,000	un	LIGAÇÃO DE ESGOTO
30/06/2018	B	00075527	0,000	un	CADEIRA ESTOFADA GIRATORIA C/BRACO
30/06/2018	B	00077704	0,000	un	CADEIRA ESTOFADA GIRATORIA
30/06/2018	B	00078759	0,000	un	CADEIRA UNIVERSITARIA
30/06/2018	B	00078808	0,000	un	CADEIRA ESTOFADA GIRATORIA C/BRACO
30/06/2018	B	00078959	0,000	un	CADEIRA UNIVERSITARIA
30/06/2018	B	00080521	0,000	un	MONITOR VIDEO
30/06/2018	B	00084956	0,000	un	CPU
30/06/2018	B	00084985	0,000	un	IMPRESSORA TERMICA
30/06/2018	B	00087820	0,000	un	MICRO COLETOR DE DADOS
30/06/2018	I	00115899	1,000	un	IMPRESSORA LASER
30/06/2018	I	00115899	1,000	un	IMPRESSORA LASER
30/06/2018	I	00115899	0,000	un	IMPRESSORA LASER
30/06/2018	I	00115899	0,000	un	IMPRESSORA LASER
31/07/2018	B	00115000	0,000	un	HIDRÔMETRO QN 0,75 - MÁX 1,5M³/H
31/07/2018	B	00115122	0,000	un	HIDRÔMETRO QN 0,75 - MÁX 1,5M³/H
31/07/2018	B	00115899	0,000	un	IMPRESSORA LASER
31/07/2018	B	00115899	0,000	un	IMPRESSORA LASER
31/07/2018	I	00123709	331,800	M	RDA - PVC - Ø 50 mm
31/07/2018	I	00123709	331,800	M	RDA - PVC - Ø 50 mm
31/07/2018	I	00123709	554,020	M	RCE - PVC - Ø 150 mm
31/07/2018	I	00123709	554,020	M	RCE - PVC - Ø 150 mm
31/07/2018	I	00123709	338,000	un	LIGAÇÃO DE ESGOTO
31/07/2018	I	00123709	338,000	un	LIGAÇÃO DE ESGOTO



Data	Status	BP	Qtde	Un	Descrição
31/07/2018	I	00123709	136,000	M	RCE - PVC - Ø 150 mm
31/07/2018	I	00123709	136,000	M	RCE - PVC - Ø 150 mm
31/07/2018	I	00123714	20,000	un	LIGAÇÃO DE ESGOTO
31/07/2018	I	00123714	20,000	un	LIGAÇÃO DE ESGOTO
31/08/2018	B	00079620	0,000	un	CAMINHAO MEDIO
31/08/2018	B	00079715	0,000	un	COMERCIAL LEVE - PICAPE PESADA
30/09/2018	B	00076476	0,000	un	MESA PARA MAQ. DE ESCREVER/ FAX
30/09/2018	B	00084112	0,000	un	RELOGIO DE PONTO
30/09/2018	B	00089038	0,000	un	PAINEL DE COMANDO GERAL
31/10/2018	B	00081106	0,000	un	CPU
31/10/2018	B	00085111	0,000	un	CPU
31/10/2018	I	00124567	930,000	un	HIDRÔMETRO QN 0,75 - MÁX 1,5M³/H
31/10/2018	I	00124567	930,000	un	HIDRÔMETRO QN 0,75 - MÁX 1,5M³/H
30/11/2018	B	00079142	0,000	un	CADEIRA ESTOFADA FIXA
30/11/2018	I	00124262	1,000	un	PAINEL DE COMANDO GERAL
30/11/2018	I	00124262	1,000	un	PAINEL DE COMANDO GERAL
31/12/2018	B	00056459	0,000	M2	PRÉDIO
31/12/2018	B	00095106	0,000	un	HIDRÔMETRO QN 0,75 - MÁX 1,5M³/H
31/12/2018	B	00096023	0,000	un	HIDRÔMETRO QN 0,75 - MÁX 1,5M³/H
31/12/2018	B	00096368	0,000	un	HIDRÔMETRO QN 0,75 - MÁX 1,5M³/H
31/12/2018	B	00097567	0,000	un	HIDRÔMETRO QN 0,75 - MÁX 1,5M³/H
31/12/2018	B	00097725	10,000	un	HIDRÔMETRO QN 0,75 - MÁX 1,5M³/H
31/12/2018	B	00098279	0,000	un	HIDRÔMETRO QN 0,75 - MÁX 1,5M³/H
31/12/2018	B	00098321	0,000	un	HIDRÔMETRO QN 0,75 - MÁX 1,5M³/H
31/12/2018	B	00098764	0,000	un	HIDRÔMETRO QN 0,75 - MÁX 1,5M³/H
31/12/2018	B	00099669	0,000	un	HIDRÔMETRO QN 0,75 - MÁX 1,5M³/H
31/12/2018	B	00099786	0,000	un	HIDRÔMETRO QN 10 - MÁX 20M³/H
31/12/2018	B	00100991	0,000	un	HIDRÔMETRO QN 10 - MÁX 20M³/H
31/12/2018	B	00103269	0,000	un	HIDRÔMETRO QN 0,75 - MÁX 1,5M³/H
31/12/2018	B	00104392	0,000	un	HIDRÔMETRO QN 0,75 - MÁX 1,5M³/H
31/12/2018	B	00106611	0,000	un	HIDRÔMETRO QN 0,75 - MÁX 1,5M³/H
31/12/2018	B	00108325	0,000	un	HIDRÔMETRO QN 0,75 - MÁX 1,5M³/H
31/12/2018	B	00108437	0,000	un	HIDRÔMETRO QN 0,75 - MÁX 1,5M³/H
31/12/2018	B	00109889	0,000	un	HIDRÔMETRO QN 0,75 - MÁX 1,5M³/H
31/12/2018	B	00110660	0,000	un	HIDRÔMETRO QN 10 - MÁX 20M³/H
31/12/2018	B	00111614	0,000	un	HIDRÔMETRO QN 0,75 - MÁX 1,5M³/H
31/12/2018	B	00112124	0,000	un	HIDRÔMETRO QN 0,75 - MÁX 1,5M³/H
31/12/2018	B	00112753	0,000	un	HIDRÔMETRO QN 0,75 - MÁX 1,5M³/H
31/12/2018	B	00112808	6,000	un	HIDRÔMETRO QN 0,75 - MÁX 1,5M³/H
31/12/2018	I	00117762	148,000	M	RCE - Ø 150 mm



Data	Status	BP	Qtde	Un	Descrição
31/12/2018	I	00117762	148,000	M	RCE - Ø 150 mm
31/12/2018	I	00117762	38,000	M	RCE - Ø 150 mm
31/12/2018	I	00117762	38,000	M	RCE - Ø 150 mm
31/12/2018	I	00117762	281,900	M	RCE - PVC - Ø 150 mm
31/12/2018	I	00117762	281,900	M	RCE - PVC - Ø 150 mm
31/12/2018	I	00117762	44,000	M	RCE - PVC - Ø 150 mm
31/12/2018	I	00117762	44,000	M	RCE - PVC - Ø 150 mm
31/12/2018	I	00117762	117,000	M	RCE - PVC - Ø 150 mm
31/12/2018	I	00117762	117,000	M	RCE - PVC - Ø 150 mm
31/12/2018	I	00117762	177,000	M	RCE - PVC - Ø 150 mm
31/12/2018	I	00117762	177,000	M	RCE - PVC - Ø 150 mm
31/12/2018	I	00117762	20,000	M	RCE - PVC - Ø 150 mm
31/12/2018	I	00117762	20,000	M	RCE - PVC - Ø 150 mm
31/12/2018	I	00117763	80,000	M	RDA - PVC - Ø 50 mm
31/12/2018	I	00117763	80,000	M	RDA - PVC - Ø 50 mm
31/12/2018	I	00117763	71,000	M	RDA - PVC - Ø 50 mm
31/12/2018	I	00117763	71,000	M	RDA - PVC - Ø 50 mm
31/12/2018	I	00117763	23,000	M	RDA - PVC - Ø 50 mm
31/12/2018	I	00117763	23,000	M	RDA - PVC - Ø 50 mm
31/12/2018	I	00117763	94,000	M	RDA - PVC - Ø 50 mm
31/12/2018	I	00117763	94,000	M	RDA - PVC - Ø 50 mm
31/12/2018	I	00117763	17,640	M	RDA - PVC - Ø 50 mm
31/12/2018	I	00117763	17,640	M	RDA - PVC - Ø 50 mm
31/12/2018	I	00117763	70,400	M	RCE - Ø 150 mm
31/12/2018	I	00117763	70,400	M	RCE - Ø 150 mm
31/12/2018	I	00119047	13,000	M	RDA - Ø 50 mm
31/12/2018	I	00119047	13,000	M	RDA - Ø 50 mm
31/12/2018	I	00119082	19,000	M	RDA - PVC - Ø 50 mm
31/12/2018	I	00119082	19,000	M	RDA - PVC - Ø 50 mm
31/12/2018	I	00119285	50,000	M	RCE - PVC - Ø 150 mm
31/12/2018	I	00119285	50,000	M	RCE - PVC - Ø 150 mm
31/12/2018	I	00119495	58,800	M	RDA - PVC - Ø 50 mm
31/12/2018	I	00119495	58,800	M	RDA - PVC - Ø 50 mm
31/12/2018	I	00119496	20,500	M	RDA - PVC - Ø 50 mm
31/12/2018	I	00119496	20,500	M	RDA - PVC - Ø 50 mm
31/12/2018	I	00119513	46,300	M	RDA - PVC - Ø 50 mm
31/12/2018	I	00119513	46,300	M	RDA - PVC - Ø 50 mm
31/12/2018	I	00119609	23,000	M	RDA - PVC - Ø 50 mm
31/12/2018	I	00119609	23,000	M	RDA - PVC - Ø 50 mm
31/12/2018	I	00124262	1,000	un	PAINEL DE COMANDO GERAL



Data	Status	BP	Qtde	Un	Descrição
31/12/2018	I	00124262	1,000	un	PAINEL DE COMANDO GERAL
31/12/2018	I	00127627	22,040	M	LINHA DE RECALQUE ESGOTO - FOFO - 150MM
31/12/2018	I	00127627	22,040	M	LINHA DE RECALQUE ESGOTO - FOFO - 150MM
31/12/2018	I	00127627	25,500	M	LINHA RECALQUE ESG DEFOFO - 200MM
31/12/2018	I	00127627	25,500	M	LINHA RECALQUE ESG DEFOFO - 200MM
31/12/2018	I	00127627	1.982,380	M	LINHA DE RECALQUE ESGOTO - FOFO - 150MM
31/12/2018	I	00127627	1.982,380	M	LINHA DE RECALQUE ESGOTO - FOFO - 150MM
31/12/2018	I	00127627	2.711,460	M	LINHA RECALQUE ESG DEFOFO - 200MM
31/12/2018	I	00127627	2.711,460	M	LINHA RECALQUE ESG DEFOFO - 200MM
31/12/2018	I	00127628	53,200	M	LINHA RECALQUE ESG DEFOFO - 200MM
31/12/2018	I	00127628	53,200	M	LINHA RECALQUE ESG DEFOFO - 200MM
31/12/2018	I	00127630	2.989,300	M	EMISSÁRIO - PVC - Ø >= 300 mm
31/12/2018	I	00127630	2.989,300	M	EMISSÁRIO - PVC - Ø >= 300 mm
31/12/2018	I	00127632	465,290	M	COLETOR TRONCO - FºFº - Ø 200 mm
31/12/2018	I	00127632	465,290	M	COLETOR TRONCO - FºFº - Ø 200 mm
31/12/2018	I	00128226	1,000	un	BOMBA CENTRIFUGA HORIZONTAL
31/12/2018	I	00128226	1,000	un	BOMBA CENTRIFUGA HORIZONTAL
31/12/2018	I	00128226	1,000	un	MOTOR ELETRICO DE INDUCAO TRIFASICO
31/12/2018	I	00128226	1,000	un	MOTOR ELETRICO DE INDUCAO TRIFASICO
31/12/2018	I	00128226	1,000	un	BOMBA CENTRIFUGA HORIZONTAL
31/12/2018	I	00128226	1,000	un	BOMBA CENTRIFUGA HORIZONTAL
31/12/2018	I	00128226	1,000	un	MOTOR
31/12/2018	I	00128226	1,000	un	MOTOR
31/12/2018	I	00128227	1,000	un	BOMBA HELICOIDAL
31/12/2018	I	00128227	1,000	un	BOMBA HELICOIDAL
31/12/2018	I	00128227	1,000	un	MOTOR ELETRICO DE INDUCAO TRIFASICO
31/12/2018	I	00128227	1,000	un	MOTOR ELETRICO DE INDUCAO TRIFASICO
31/12/2018	I	00128227	1,000	un	BOMBA HELICOIDAL
31/12/2018	I	00128227	1,000	un	BOMBA HELICOIDAL
31/12/2018	I	00128227	1,000	un	MOTOR ELETRICO DE INDUCAO TRIFASICO
31/12/2018	I	00128227	1,000	un	MOTOR ELETRICO DE INDUCAO TRIFASICO
31/12/2018	I	00128227	1,000	un	BOMBA HELICOIDAL
31/12/2018	I	00128227	1,000	un	BOMBA HELICOIDAL
31/12/2018	I	00128227	1,000	un	MOTOR ELETRICO DE INDUCAO TRIFASICO
31/12/2018	I	00128227	1,000	un	MOTOR ELETRICO DE INDUCAO TRIFASICO
31/12/2018	I	00128227	1,000	un	BOMBA HELICOIDAL
31/12/2018	I	00128227	1,000	un	BOMBA HELICOIDAL
31/12/2018	I	00128228	1,000	un	MOTOR ELETRICO DE INDUCAO TRIFASICO
31/12/2018	I	00128228	1,000	un	MOTOR ELETRICO DE INDUCAO TRIFASICO
31/12/2018	I	00128228	1,000	un	BOMBA CENTRIFUGA HORIZONTAL



Data	Status	BP	Qtde	Un	Descrição
31/12/2018	I	00128228	1,000	un	BOMBA CENTRIFUGA HORIZONTAL
31/12/2018	I	00128228	1,000	un	MOTOR ELETRICO DE INDUCAO TRIFASICO
31/12/2018	I	00128228	1,000	un	MOTOR ELETRICO DE INDUCAO TRIFASICO
31/12/2018	I	00128228	1,000	un	BOMBA CENTRIFUGA HORIZONTAL
31/12/2018	I	00128228	1,000	un	BOMBA CENTRIFUGA HORIZONTAL
31/12/2018	I	00128228	1,000	un	MOTOR ELETRICO DE INDUCAO TRIFASICO
31/12/2018	I	00128228	1,000	un	MOTOR ELETRICO DE INDUCAO TRIFASICO
31/12/2018	I	00128228	1,000	un	BOMBA CENTRIFUGA HORIZONTAL
31/12/2018	I	00128228	1,000	un	BOMBA CENTRIFUGA HORIZONTAL
31/12/2018	I	00128229	1,000	un	MOTOR ELETRICO DE INDUCAO TRIFASICO
31/12/2018	I	00128229	1,000	un	MOTOR ELETRICO DE INDUCAO TRIFASICO
31/12/2018	I	00128229	1,000	un	BOMBA HELICOIDAL
31/12/2018	I	00128229	1,000	un	BOMBA HELICOIDAL
31/12/2018	I	00128229	1,000	un	MOTOR ELETRICO DE INDUCAO TRIFASICO
31/12/2018	I	00128229	1,000	un	MOTOR ELETRICO DE INDUCAO TRIFASICO
31/12/2018	I	00128229	1,000	un	BOMBA HELICOIDAL
31/12/2018	I	00128229	1,000	un	BOMBA HELICOIDAL
31/12/2018	I	00128229	1,000	un	MOTOR ELETRICO DE INDUCAO TRIFASICO
31/12/2018	I	00128229	1,000	un	MOTOR ELETRICO DE INDUCAO TRIFASICO
31/12/2018	I	00128229	1,000	un	BOMBA HELICOIDAL
31/12/2018	I	00128229	1,000	un	BOMBA HELICOIDAL
31/12/2018	I	00128229	1,000	un	MOTOR ELETRICO DE INDUCAO TRIFASICO
31/12/2018	I	00128229	1,000	un	MOTOR ELETRICO DE INDUCAO TRIFASICO
31/12/2018	I	00128229	1,000	un	BOMBA HELICOIDAL
31/12/2018	I	00128229	1,000	un	BOMBA HELICOIDAL
31/12/2018	I	00128230	1,000	un	MOTOR ELETRICO DE INDUCAO TRIFASICO
31/12/2018	I	00128230	1,000	un	MOTOR ELETRICO DE INDUCAO TRIFASICO
31/12/2018	I	00128230	1,000	un	BOMBA CENTRIFUGA HORIZONTAL
31/12/2018	I	00128230	1,000	un	BOMBA CENTRIFUGA HORIZONTAL
31/12/2018	I	00128230	1,000	un	MOTOR ELETRICO DE INDUCAO TRIFASICO
31/12/2018	I	00128230	1,000	un	MOTOR ELETRICO DE INDUCAO TRIFASICO
31/12/2018	I	00128230	1,000	un	BOMBA CENTRIFUGA HORIZONTAL
31/12/2018	I	00128230	1,000	un	BOMBA CENTRIFUGA HORIZONTAL
31/12/2018	I	00128230	1,000	un	MOTOR ELETRICO DE INDUCAO TRIFASICO
31/12/2018	I	00128230	1,000	un	MOTOR ELETRICO DE INDUCAO TRIFASICO
31/12/2018	I	00128230	1,000	un	BOMBA CENTRIFUGA HORIZONTAL
31/12/2018	I	00128230	1,000	un	BOMBA CENTRIFUGA HORIZONTAL
31/12/2018	I	00128231	1,000	un	MOTOR ELETRICO DE INDUCAO TRIFASICO
31/12/2018	I	00128231	1,000	un	MOTOR ELETRICO DE INDUCAO TRIFASICO
31/12/2018	I	00128231	1,000	un	BOMBA CENTRIFUGA HORIZONTAL



Data	Status	BP	Qtde	Un	Descrição
31/12/2018	I	00128231	1,000	un	BOMBA CENTRIFUGA HORIZONTAL
31/12/2018	I	00128232	1,000	un	MOTOR ELETRICO DE INDUCAO TRIFASICO
31/12/2018	I	00128232	1,000	un	MOTOR ELETRICO DE INDUCAO TRIFASICO
31/12/2018	I	00128232	1,000	un	BOMBA CENTRIFUGA HORIZONTAL
31/12/2018	I	00128232	1,000	un	BOMBA CENTRIFUGA HORIZONTAL
31/12/2018	I	00128232	1,000	un	MOTOR ELETRICO DE INDUCAO TRIFASICO
31/12/2018	I	00128232	1,000	un	MOTOR ELETRICO DE INDUCAO TRIFASICO
31/12/2018	I	00128232	1,000	un	CENTRIFUGA
31/12/2018	I	00128232	1,000	un	CENTRIFUGA
31/12/2018	I	00128232	1,000	un	CENTRIFUGA
31/12/2018	I	00128232	1,000	un	CENTRIFUGA
31/12/2018	I	00128232	1,000	un	SISTEMA DE ADENSAMENTO DE LODO
31/12/2018	I	00128232	1,000	un	SISTEMA DE ADENSAMENTO DE LODO
31/12/2018	I	00128232	1,000	un	SISTEMA DE ADENSAMENTO DE LODO
31/12/2018	I	00128232	1,000	un	SISTEMA DE ADENSAMENTO DE LODO
31/12/2018	I	00128233	1,000	un	EQUIPAMENTO DE PREPARAÇÃO DE POLIMERO
31/12/2018	I	00128233	1,000	un	EQUIPAMENTO DE PREPARAÇÃO DE POLIMERO
31/12/2018	I	00128233	1,000	un	EQUIPAMENTO DE PREPARAÇÃO DE POLIMERO
31/12/2018	I	00128233	1,000	un	EQUIPAMENTO DE PREPARAÇÃO DE POLIMERO
31/12/2018	I	00128236	1,000	un	SISTEMA AERACAO
31/12/2018	I	00128236	1,000	un	SISTEMA AERACAO
31/12/2018	I	00128236	1,000	un	GERADOR ESTACIONARIO DIESEL
31/12/2018	I	00128236	1,000	un	GERADOR ESTACIONARIO DIESEL
31/12/2018	I	00128236	1,000	un	MISTURADOR
31/12/2018	I	00128236	1,000	un	MISTURADOR
31/12/2018	I	00128237	1,000	un	MISTURADOR
31/12/2018	I	00128237	1,000	un	MISTURADOR
31/12/2018	I	00128237	1,000	un	REMOVEDOR DE LODO
31/12/2018	I	00128237	1,000	un	REMOVEDOR DE LODO
31/12/2018	I	00128237	1,000	un	REMOVEDOR DE LODO
31/12/2018	I	00128237	1,000	un	REMOVEDOR DE LODO
31/12/2018	I	00128237	1,000	un	SOPRADOR DE AR
31/12/2018	I	00128237	1,000	un	SOPRADOR DE AR
31/12/2018	I	00128237	1,000	un	SOPRADOR DE AR
31/12/2018	I	00128237	1,000	un	SOPRADOR DE AR
31/12/2018	I	00128237	1,000	un	SOPRADOR DE AR
31/12/2018	I	00128237	1,000	un	SOPRADOR DE AR
31/12/2018	I	00128237	1,000	un	TRATAMENTO PRELIMINAR
31/12/2018	I	00128237	1,000	un	TRATAMENTO PRELIMINAR
31/12/2018	I	00128239	1,000	un	GRADEAMENTO



Data	Status	BP	Qtde	Un	Descrição
31/12/2018	I	00128239	1,000	un	GRADEAMENTO
31/12/2018	I	00128239	1,000	un	BASE PARA TANQUE
31/12/2018	I	00128239	1,000	un	BASE PARA TANQUE
31/12/2018	I	00128239	1,000	un	BASE PARA TANQUE
31/12/2018	I	00128239	1,000	un	BASE PARA TANQUE
31/12/2018	I	00128240	1,000	un	CASA DOS SOPRADORES
31/12/2018	I	00128240	1,000	un	CASA DOS SOPRADORES
31/12/2018	I	00128240	1,000	un	CASA DO GERADOR
31/12/2018	I	00128240	1,000	un	CASA DO GERADOR
31/12/2018	I	00128240	1,000	un	ABRIGO PARA PAINEL
31/12/2018	I	00128240	1,000	un	ABRIGO PARA PAINEL
31/12/2018	I	00128240	1,000	un	TANQUE ANAERÓBIO
31/12/2018	I	00128240	1,000	un	TANQUE ANAERÓBIO
31/12/2018	I	00128240	1,000	un	TANQUE ANAERÓBIO
31/12/2018	I	00128240	1,000	un	TANQUE ANAERÓBIO
31/12/2018	I	00128241	1,000	un	TANQUE DE AERAÇÃO
31/12/2018	I	00128241	1,000	un	TANQUE DE AERAÇÃO
31/12/2018	I	00128241	1,000	un	TANQUE DE AERAÇÃO
31/12/2018	I	00128241	1,000	un	TANQUE DE AERAÇÃO
31/12/2018	I	00128241	1,000	un	POÇO SUCÇÃO
31/12/2018	I	00128241	1,000	un	POÇO SUCÇÃO
31/12/2018	I	00128241	1,000	un	CAIXA DE PASSAGEM
31/12/2018	I	00128241	1,000	un	CAIXA DE PASSAGEM
31/12/2018	I	00128241	1,000	un	CAIXA DE PASSAGEM
31/12/2018	I	00128241	1,000	un	CAIXA DE PASSAGEM
31/12/2018	I	00128242	1,000	un	SISTEMA DESIDRATAÇÃO/INERTIZAÇÃO DE LODO
31/12/2018	I	00128242	1,000	un	SISTEMA DESIDRATAÇÃO/INERTIZAÇÃO DE LODO
31/12/2018	I	00128242	1,000	M	DECANTADOR - SES
31/12/2018	I	00128242	1,000	M	DECANTADOR - SES
31/12/2018	I	00128242	1,000	un	DECANTADOR - SES
31/12/2018	I	00128242	1,000	un	DECANTADOR - SES
31/12/2018	I	00128242	1,000	un	EEE - ESTAÇÃO ELEVATÓRIA DE ESGOTOS
31/12/2018	I	00128242	1,000	un	EEE - ESTAÇÃO ELEVATÓRIA DE ESGOTOS
31/12/2018	I	00128242	1,000	un	CALHA PARSHALL - SES
31/12/2018	I	00128242	1,000	un	CALHA PARSHALL - SES
31/12/2018	I	00128242	1,000	un	TANQUE DE CONTATO
31/12/2018	I	00128242	1,000	un	TANQUE DE CONTATO
31/12/2018	I	00128242	1,000	un	ESCADA DE AERAÇÃO
31/12/2018	I	00128242	1,000	un	ESCADA DE AERAÇÃO
31/12/2018	I	00128243	1,000	un	ESCADA HIDRAULICA - EM CONCRETO



Data	Status	BP	Qtde	Un	Descrição
31/12/2018	I	00128243	1,000	un	ESCADA HIDRAULICA - EM CONCRETO
31/12/2018	I	00128243	1,000	un	PAINEL DE COMANDO GERAL
31/12/2018	I	00128243	1,000	un	PAINEL DE COMANDO GERAL
31/12/2018	I	00128243	1,000	un	PAINEL DE COMANDO DE MOTORES PCM
31/12/2018	I	00128243	1,000	un	PAINEL DE COMANDO DE MOTORES PCM
31/12/2018	I	00128243	1,000	un	PAINEL DE COMANDO DE MOTORES PCM
31/12/2018	I	00128243	1,000	un	PAINEL DE COMANDO DE MOTORES PCM
31/12/2018	I	00128243	1,000	un	PAINEL DE COMANDO DE MOTORES PCM
31/12/2018	I	00128243	1,000	un	PAINEL DE COMANDO DE MOTORES PCM
31/12/2018	I	00128243	1,000	un	PAINEL DE COMANDO DE MOTORES PCM
31/12/2018	I	00128243	1,000	un	PAINEL DE COMANDO DE MOTORES PCM
31/12/2018	I	00128243	1,000	un	PAINEL DE COMANDO DE MOTORES PCM
31/12/2018	I	00128243	1,000	un	PAINEL DE COMANDO DE MOTORES PCM
31/12/2018	I	00128243	1,000	un	PAINEL DE COMANDO DE MOTORES PCM
31/12/2018	I	00128244	1,000	un	PAINEL DE COMANDO DE MOTORES PCM
31/12/2018	I	00128244	1,000	un	PAINEL DE COMANDO DE MOTORES PCM
31/12/2018	I	00128244	1,000	un	PAINEL DE COMANDO DE MOTORES PCM
31/12/2018	I	00128244	1,000	un	PAINEL DE COMANDO DE MOTORES PCM
31/12/2018	I	00128244	1,000	un	PAINEL DE COMANDO DE MOTORES PCM
31/12/2018	I	00128244	1,000	un	PAINEL DE COMANDO DE MOTORES PCM
31/12/2018	I	00128244	1,000	un	PAINEL DE COMANDO DE MOTORES PCM
31/12/2018	I	00128244	1,000	un	PAINEL DE COMANDO DE MOTORES PCM
31/12/2018	I	00128244	1,000	un	PAINEL DE COMANDO DE MOTORES PCM
31/12/2018	I	00128244	1,000	un	PAINEL DE COMANDO DE MOTORES PCM
31/12/2018	I	00128244	1,000	un	PAINEL DE COMANDO DE MOTORES PCM
31/12/2018	I	00128244	1,000	un	PAINEL DE COMANDO DE MOTORES PCM
31/12/2018	I	00128244	1,000	un	PAINEL DE COMANDO DE MOTORES PCM
31/12/2018	I	00128244	1,000	un	PAINEL DE COMANDO DE MOTORES PCM
31/12/2018	I	00128244	1,000	un	PAINEL DE COMANDO DE MOTORES PCM
31/12/2018	I	00128244	1,000	un	PAINEL DE COMANDO DE MOTORES PCM
31/12/2018	I	00128244	1,000	un	PAINEL DE COMANDO DE MOTORES PCM
31/12/2018	I	00128244	1,000	un	PAINEL DE COMANDO DE MOTORES PCM
31/12/2018	I	00128244	1,000	un	PAINEL DE COMANDO DE MOTORES PCM
31/12/2018	I	00128244	1,000	un	PAINEL DE COMANDO DE MOTORES PCM
31/12/2018	I	00128244	1,000	un	PAINEL DE COMANDO DE MOTORES PCM
31/12/2018	I	00128244	1,000	un	PAINEL DE COMANDO DE MOTORES PCM
31/12/2018	I	00128244	1,000	un	PAINEL DE COMANDO DE MOTORES PCM
31/12/2018	I	00128245	1,000	un	PAINEL DE COMANDO DE MOTORES PCM
31/12/2018	I	00128245	1,000	un	PAINEL DE COMANDO DE MOTORES PCM
31/12/2018	I	00128245	1,000	un	PAINEL DE COMANDO DE MOTORES PCM
31/12/2018	I	00128245	1,000	un	PAINEL DE COMANDO DE MOTORES PCM
31/12/2018	I	00128245	1,000	un	PAINEL DE COMANDO DE MOTORES PCM



Data	Status	BP	Qtde	Un	Descrição
31/12/2018	I	00128248	1,000	un	COMPORTA C/ATUADOR ELETRICO
31/12/2018	I	00128248	1,000	un	COMPORTA C/ATUADOR ELETRICO
31/12/2018	I	00128248	1,000	un	COMPORTA C/ATUADOR ELETRICO
31/12/2018	I	00128248	1,000	un	COMPORTA C/ATUADOR ELETRICO
31/12/2018	I	00128248	1,000	un	COMPORTA C/ATUADOR ELETRICO
31/12/2018	I	00128248	1,000	un	COMPORTA C/ATUADOR ELETRICO
31/12/2018	I	00128248	1,000	un	COMPORTA C/ATUADOR ELETRICO
31/12/2018	I	00128248	1,000	un	GRADE MECANIZADA
31/12/2018	I	00128248	1,000	un	GRADE MECANIZADA
31/12/2018	I	00128248	1,000	un	GRADE MECANIZADA
31/12/2018	I	00128248	1,000	un	GRADE MECANIZADA
31/12/2018	I	00128249	1,000	un	GERADOR ESTACIONARIO DIESEL
31/12/2018	I	00128249	1,000	un	GERADOR ESTACIONARIO DIESEL
31/12/2018	I	00128249	1,000	un	PAINEL DE COMANDO DE MOTORES PCM
31/12/2018	I	00128249	1,000	un	PAINEL DE COMANDO DE MOTORES PCM
31/12/2018	I	00128249	1,000	un	POÇO DE SUCÇÃO
31/12/2018	I	00128249	1,000	un	POÇO DE SUCÇÃO
31/12/2018	I	00128250	1,000	un	POÇO DE SUCÇÃO
31/12/2018	I	00128250	1,000	un	POÇO DE SUCÇÃO
31/12/2018	I	00128250	1,000	un	BARRILETE
31/12/2018	I	00128250	1,000	un	BARRILETE
31/12/2018	I	00128251	1,000	un	ABRIGO PARA GERADOR
31/12/2018	I	00128251	1,000	un	ABRIGO PARA GERADOR
31/12/2018	I	00128251	1,000	un	ABRIGO PARA PAINEL (EEE)
31/12/2018	I	00128251	1,000	un	ABRIGO PARA PAINEL (EEE)
31/12/2018	I	00128251	29,880	M	COLETOR TRONCO - CONCRETO - Ø 800 mm
31/12/2018	I	00128251	29,880	M	COLETOR TRONCO - CONCRETO - Ø 800 mm
31/12/2018	I	00128252	372,260	M	LINHA RECALQUE ESG FOFO Ø 500MM
31/12/2018	I	00128252	372,260	M	LINHA RECALQUE ESG FOFO Ø 500MM
31/12/2018	I	00128252	31,600	M	TRAVESSIA
31/12/2018	I	00128252	31,600	M	TRAVESSIA
31/12/2018	I	00128252	28,000	M	TRAVESSIA
31/12/2018	I	00128252	28,000	M	TRAVESSIA
31/12/2018	I	00128252	78,000	M	RCE - FºFº - Ø 500 mm
31/12/2018	I	00128252	78,000	M	RCE - FºFº - Ø 500 mm
31/12/2018	I	00128252	474,000	M	RCE - FºFº - Ø 400 mm
31/12/2018	I	00128252	474,000	M	RCE - FºFº - Ø 400 mm
31/12/2018	I	00128252	114,000	M	RCE - FºFº - Ø 200 mm
31/12/2018	I	00128252	114,000	M	RCE - FºFº - Ø 200 mm
31/12/2018	I	00128252	132,000	M	RCE - FºFº - Ø 150 mm



Data	Status	BP	Qtde	Un	Descrição
31/12/2018	I	00128252	132,000	M	RCE - F°F° - Ø 150 mm
31/12/2018	I	00128252	126,000	M	RCE - F°F° - Ø <= 100 mm
31/12/2018	I	00128252	126,000	M	RCE - F°F° - Ø <= 100 mm
31/12/2018	I	00128257	1,000	un	BOMBA DOSADORA
31/12/2018	I	00128257	1,000	un	BOMBA DOSADORA
31/12/2018	I	00128257	1,000	un	BOMBA DOSADORA
31/12/2018	I	00128257	1,000	un	BOMBA DOSADORA
31/12/2018	I	00128257	1,000	un	BOMBA DOSADORA
31/12/2018	I	00128257	1,000	un	BOMBA DOSADORA
31/12/2018	I	00128257	1,000	un	BOMBA DOSADORA
31/12/2018	I	00128257	1,000	un	BOMBA DOSADORA
31/12/2018	I	00128257	1,000	un	BOMBA DOSADORA
31/12/2018	I	00128257	1,000	un	BOMBA DOSADORA
31/12/2018	I	00128257	1,000	un	TANQUE CILINDRO VERTICAL
31/12/2018	I	00128257	1,000	un	TANQUE CILINDRO VERTICAL
31/12/2018	I	00128257	1,000	un	TANQUE CILINDRO VERTICAL
31/12/2018	I	00128257	1,000	un	TANQUE CILINDRO VERTICAL
31/12/2018	I	00128258	1,000	un	TANQUE CILINDRO VERTICAL
31/12/2018	I	00128258	1,000	un	TANQUE CILINDRO VERTICAL
31/12/2018	I	00128258	1,000	un	GUARITA/PORTARIA
31/12/2018	I	00128258	1,000	un	GUARITA/PORTARIA
31/12/2018	I	00128259	1,000	un	LABORATÓRIO
31/12/2018	I	00128259	1,000	un	LABORATÓRIO
31/12/2018	I	00128259	1,000	un	CAIXA AREIA
31/12/2018	I	00128259	1,000	un	CAIXA AREIA
31/12/2018	I	00128259	1,000	un	ENTRADA DE ENERGIA
31/12/2018	I	00128259	1,000	un	ENTRADA DE ENERGIA
31/12/2018	I	00128259	1,000	un	ESTACAO/SUBESTACAO DE ENERGIA
31/12/2018	I	00128259	1,000	un	ESTACAO/SUBESTACAO DE ENERGIA
31/12/2018	I	00128260	1,000	un	CONJ. MOTO-BOMBA SUBMERSIVEL ACIMA 80CV
31/12/2018	I	00128260	1,000	un	CONJ. MOTO-BOMBA SUBMERSIVEL ACIMA 80CV
31/12/2018	I	00128260	1,000	un	CONJ. MOTO-BOMBA SUBMERSIVEL ACIMA 80CV
31/12/2018	I	00128260	1,000	un	CONJ. MOTO-BOMBA SUBMERSIVEL ACIMA 80CV
31/12/2018	I	00128260	1,000	un	CONJ. MOTO-BOMBA SUBMERSIVEL ACIMA 80CV
31/12/2018	I	00128260	1,000	un	CONJ. MOTO-BOMBA SUBMERSIVEL ACIMA 80CV
31/12/2018	I	00128260	1,000	un	ENTRADA DE ENERGIA
31/12/2018	I	00128260	1,000	un	ENTRADA DE ENERGIA
31/12/2018	I	00128260	188,000	M	RCE - CONCRETO - Ø 400 mm
31/12/2018	I	00128260	188,000	M	RCE - CONCRETO - Ø 400 mm
31/12/2018	I	00128260	228,000	M	RCE - CONCRETO - Ø 500 mm



Data	Status	BP	Qtde	Un	Descrição
31/12/2018	I	00128260	228,000	M	RCE - CONCRETO - Ø 500 mm
31/12/2018	I	00128260	104,850	M	RCE - CONCRETO - Ø 600 mm
31/12/2018	I	00128260	104,850	M	RCE - CONCRETO - Ø 600 mm
31/12/2018	I	00128260	143,410	M	COLETOR TRONCO - CONCRETO - Ø 700 mm
31/12/2018	I	00128260	143,410	M	COLETOR TRONCO - CONCRETO - Ø 700 mm

Observações: Aplicação do critério estabelecido na cláusula dos bens reversíveis, tanto para os bens pré-existentes como para os realizados ou adquiridos na vigência do Contrato de Programa, com validade a partir da data de assinatura.



**SERVIÇO DE ABASTECIMENTO DE ÁGUA E DE
ESGOTAMENTO SANITÁRIO**

Relatório Gerencial de Desempenho

Nº 1/2020

Janeiro a Dezembro/2019

MUNICÍPIO DE SÃO ROQUE

CONTRATO DE PROGRAMA 255/2012



SUMÁRIO

1. ATENDIMENTO AO CLIENTE	3
1.1. COBERTURA DOS SERVIÇOS	3
1.2. QUALIDADE DA ÁGUA	3
1.3. SATISFAÇÃO DO CLIENTE	3
2. INFORMAÇÕES OPERACIONAIS	4
3. RESULTADO ECONÔMICO-FINANCEIRO	5
4. ANEXO DE OBRAS EM ANDAMENTO	6
5. ANEXO DE BENS E DIREITOS	9



1. ATENDIMENTO AO CLIENTE

1.1. Cobertura dos Serviços

COBERTURA DOS SERVIÇOS	Metas		Índice 2019
	Ano	Meta	Índice
Abastecimento ao Cliente (%)	2020	>92,0	93,4
Coleta de Esgotos (%)	2020	>90,0	71,0
Tratamento de Esgotos (%)	2020	100,0	96,6

1.2. Qualidade da Água

QUALIDADE DA ÁGUA	Média 2019	
	Previsto	Realizado
ICAD	>95,0	99,0

1.3. Satisfação do Cliente

DATA DA PESQUISA	Índices de Satisfação			
	Água	Esgoto	Atendimento	Geral
Junho/2018	88,0	87,0	82,0	83,0

2. INFORMAÇÕES OPERACIONAIS

INFORMAÇÕES OPERACIONAIS	Dezembro/2019	
	Realizado	
Ligações Faturadas de Água (Un.)	22.520	
Ligações Faturadas de Esgotos (Un.)	15.146	
Ligações Faturadas de Água + Esgotos (Un.)	37.666	
Economias Faturadas de Água (Un.)	24.955	
Economias Faturadas de Esgotos (Un.)	17.274	
Economias Faturadas de Água + Esgotos (Un.)	42.229	
Volumes Acumulados no Período de Janeiro a Dezembro/2019		
Volume Produzido de Água (m³)	7.575.490	
Volume Faturado de Água (m³)	4.475.269	
Volume Faturado de Esgotos (m³)	3.275.021	
Volume Tratado de Esgotos (m³)	2.013.027	
PERDAS	Meta 2020	Índice 2019
Índice de Perdas (litros / ramal x dia)	<270,0	469,0

Observações: O Volume Residencial Medido de Água é de 3.236.160 m³ e o Volume Medido Total de Água é de 3.731.222 m³.



3. RESULTADO ECONÔMICO-FINANCEIRO

RECEITAS (R\$ x Mil)		Período de Janeiro a Dezembro/2019		
		Previsto		Realizado
		Original	Atualizado	
Receita	Água	14.282,97	23.300,51	15.877,18
	Esgoto	10.716,78	17.482,80	12.175,87
	Indireta	666,10	1.086,64	606,99
Receita Bruta		25.665,84	41.869,96	28.660,04
COFINS / PASEP		2.087,06	3.404,72	1.847,79
Evasão (Inadimplência) Índice% 2,89		1.042,03	1.699,92	860,30
Receita Líquida		22.536,75	36.765,32	25.951,96

DESpesas DE EXPLORAÇÃO (R\$ x Mil)		Período de Janeiro a Dezembro/2019		
		Previsto		Realizado
		Original	Atualizado	
Despesas Diretas				17.314,92
Pessoal				6.621,25
Materias Gerais				725,20
Materiais de Tratamento				1.023,94
Serviços				1.596,37
Energia Elétrica				6.412,24
Despesas Gerais				928,44
Despesas Fiscais				7,49
Despesas Indiretas				5.858,84
Pessoal				3.602,14
Materias Gerais				214,28
Materiais de Tratamento				46,13
Serviços				992,42
Energia Elétrica				27,35
Despesas Gerais				972,58
Despesas Fiscais				3,93
Despesas de Exploração		12.735,53	20.776,10	23.173,76



DADOS FINANCEIROS (R\$ x Mil)	Período de Janeiro a Dezembro/2019		
	Previsto		Realizado
	Original	Atualizado	
1. Total de Investimentos	1.120,25	1.827,51	5.952,86
Repasses ao Município			
3. Despesas	12.735,53	20.776,10	23.173,76
4. Receita Líquida	22.536,75	36.765,32	25.951,96
Imposto de Renda	3.332,42	5.436,33	
5. Fluxo Líquido	6.196,82	10.109,19	-3.174,67

Observações: Valores a preços médios de 2019, atualizados pelo IPCA.

O valor do Fluxo Líquido Previsto considera a Variação do Capital de Giro (R\$62.953,00) e de Benefício fiscal da amortização (R\$911.219,00). A Receita da Taxa de Regulação, Controle e Fiscalização no município é de R\$142.695,42.

Percentual de realização em relação ao Original Atualizado

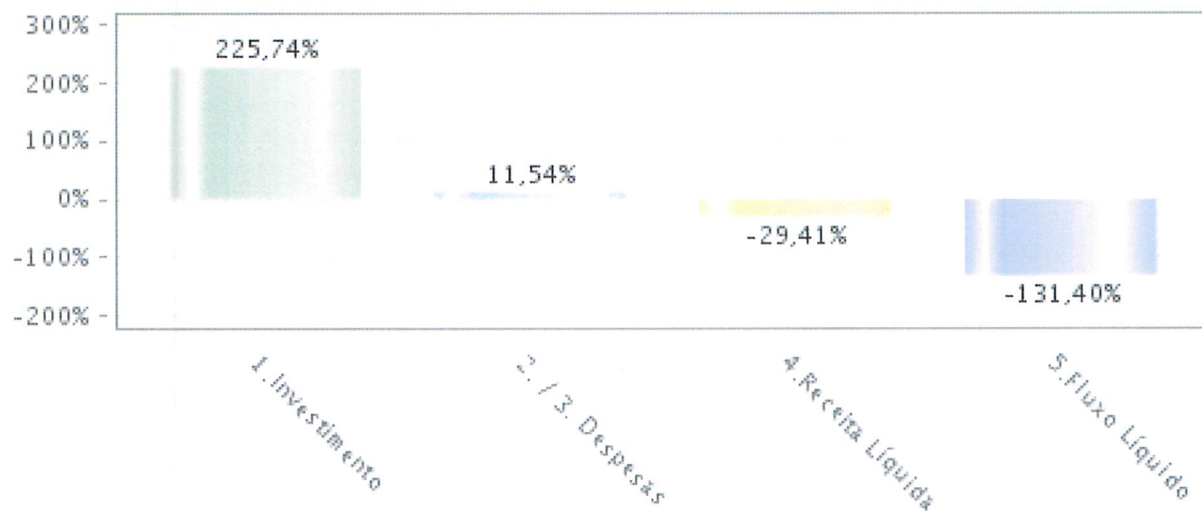



4. ANEXO DE OBRAS EM ANDAMENTO

Contrato	Descrição
I.EM130037	OBRA de REDE de ESGOTO, para MELHORIA DE SISTEMAS no Programa DE ESGOTO DO INTERIOR - FSC: 42110470013204 - 12165/14 RRD(E) SA
I.EM130037	OBRA de LIGAÇÃO de ESGOTO, para MELHORIA DE SISTEMAS no Programa DE ESGOTO DO INTERIOR - FSC: 42110470013205 - 12165/14 R LG(E) S
I.EM130037	DESAPROPRIAÇÃO para COLETOR TRONCO de ESGOTO, para MELHORIA DE SISTEMAS no Programa DE ESGOTO DO INTERIOR - FSC: 02510470010036 - PROP.0424/036 EEE
I.AE120014	OBRA de REDE de ÁGUA, para EXPANSÃO DE SISTEMAS no Programa CRESCIMENTO VEGETATIVO - São Roque - Rede Água
I.AE120014	OBRA de LIGAÇÃO de ÁGUA, para EXPANSÃO DE SISTEMAS no Programa CRESCIMENTO VEGETATIVO - LIGAÇÃO ÁGUA DE SÃO ROQUE
I.AM070044	OBRA de REDE de ÁGUA, para MELHORIA DE SISTEMAS no Programa REDUÇÃO DE PERDAS - REMANEJ. REDE ÁGUA DE SÃO ROQUE
I.AM070044	OBRA de LIGAÇÃO de ÁGUA, para MELHORIA DE SISTEMAS no Programa REDUÇÃO DE PERDAS - São Roque - Substituição Ligação Água
I.EE120015	OBRA de REDE de ESGOTO, para EXPANSÃO DE SISTEMAS no Programa CRESCIMENTO VEGETATIVO - REDE ESGOTO DE SÃO ROQUE
I.EE120015	OBRA de LIGAÇÃO de ESGOTO, para EXPANSÃO DE SISTEMAS no Programa CRESCIMENTO VEGETATIVO - LIGAÇÃO ESGOTO DE SÃO ROQUE
I.EM130037	OBRA de REDE de ESGOTO, para MELHORIA DE SISTEMAS no Programa DE ESGOTO DO INTERIOR - REMANEJ. REDE ESGOTO SÃO ROQUE
I.EM130037	OBRA de LIGAÇÃO de ESGOTO, para MELHORIA DE SISTEMAS no Programa DE ESGOTO DO INTERIOR - REMANEJ. LIGAÇÃO ESGOTO SÃO ROQUE
E.AM100003	PROJETO de MANANCIAL de ÁGUA, para MELHORIA DE SISTEMAS no Programa DE ÁGUA DO INTERIOR - FSC: 21110470010001 - BARRAG CANG. SAO R
I.AM070028	PROJETO de SETORIZAÇÃO de ÁGUA, para MELHORIA DE SISTEMAS no Programa REDUÇÃO DE PERDAS - FSC: 21230470012056 - 32524/12 PROJ SAA
I.AM100035	PROJETO de REDE de ÁGUA, para MELHORIA DE SISTEMAS no Programa DE ÁGUA DO INTERIOR - FSC: 21230470010001 - PROJ PERDAS S.ROQU
A.AM070034	OBRA de HIDRÔMETRO de ÁGUA, para MELHORIA DE SISTEMAS no Programa REDUÇÃO DE PERDAS - SÃO ROQUE-SUBSTITUIÇÃO DE HIDRÔMETRO
A.EE130005	OBRA de REDE de ESGOTO, para EXPANSÃO DE SISTEMAS no Programa DE ESGOTO DO INTERIOR - SÃO ROQUE - EXECUÇÃO REDE ESGOTO
I.CI200016	Compra de BP para TECNOLOGIA DA INFORMAÇÃO de AÇÕES CORPORATIVAS, para DESENVOLVIMENTO INSTITUCIONAL - SÃO ROQUE- AQUIS. EQUIP. INFORMÁTICA
I.AM100022	Compra de BP para TRATAMENTO de ÁGUA, para MELHORIA DE SISTEMAS no Programa DE ÁGUA DO INTERIOR - SÃO ROQUE- AQUIS. EQUIP. TRATAMENTO
I.EM300004	Compra de BP para ELEVAÇÃO de ESGOTO, para MELHORIA DE SISTEMAS no Programa GESTÃO AMBIENTAL - SÃO ROQUE- AQUIS. EQUIPAMENTO ELEVATÓRIA
I.AE100044	OBRA de MANANCIAL de ÁGUA, para EXPANSÃO DE SISTEMAS no Programa DE ÁGUA DO INTERIOR - SÃO ROQUE- PERFURAÇÃO POÇO
I.AM100028	Compra de BP para ELEVAÇÃO de ÁGUA, para MELHORIA DE SISTEMAS no Programa DE ÁGUA DO INTERIOR - São Roque - Aquis Equipamento Elevatória
I.EM130034	Compra de BP para ELEVAÇÃO de ESGOTO, para MELHORIA DE SISTEMAS no Programa DE ESGOTO DO INTERIOR - São Roque - Aquis Equipamento Elevatória
I.AM070001	Compra de BP para APOIO OPERACIONAL de ÁGUA, para MELHORIA DE SISTEMAS no Programa REDUÇÃO DE PERDAS - São Roque - Aquis Equipamento Controle P
I.AM070001	Compra de BP para APOIO OPERACIONAL de ÁGUA, para MELHORIA DE SISTEMAS no Programa REDUÇÃO DE PERDAS - São Roque - Aquis Equipamento Controle P
I.AM070044	Compra de BP para APOIO OPERACIONAL de ÁGUA, para MELHORIA DE SISTEMAS no Programa REDUÇÃO DE PERDAS - São Roque - Aquis. Equipamentos
E.EE130136	OBRA de COLETOR TRONCO de ESGOTO, para EXPANSÃO DE SISTEMAS no Programa



Contrato	Descrição
	ESGOTO DO INTERIOR - São Roque / Sede - Coletor Tronco Caramb
E.EE130136	OBRA de ELEVAÇÃO de ESGOTO, para EXPANSÃO DE SISTEMAS no Programa DE ESGOTO DO INTERIOR - São Roque / Sede - Estação Elevatória de
E.EE130136	OBRA de LINHA DE RECALQUE de ESGOTO, para EXPANSÃO DE SISTEMAS no Programa DE ESGOTO DO INTERIOR - São Roque / Sede - Linha de Recalque Car
A.EM130004	OBRA de REDE de ESGOTO, para MELHORIA DE SISTEMAS no Programa DE ESGOTO DO INTERIOR - SÃO ROQUE - REMANEJ. REDE ESGOTO
A.AE100005	OBRA de ELEVAÇÃO de ÁGUA, para EXPANSÃO DE SISTEMAS no Programa DE ÁGUA DO INTERIOR - SÃO ROQUE - EXECUÇÃO ELEVATÓRIA ÁGUA
I.AM070027	OBRA de HIDRÔMETRO de ÁGUA, para MELHORIA DE SISTEMAS no Programa REDUÇÃO DE PERDAS - SÃO ROQUE- SUBSTITUIÇÃO HIDRÔMETRO
A.AE100005	OBRA de REDE de ÁGUA, para EXPANSÃO DE SISTEMAS no Programa DE ÁGUA DO INTERIOR - SÃO ROQUE - EXECUÇÃO REDE ÁGUA
I.AM070027	Compra de BP para MACROMEDIÇÃO de ÁGUA, para MELHORIA DE SISTEMAS no Programa REDUÇÃO DE PERDAS - SÃO ROQUE- AQUIS. MACROMEDIDOR
A.AM070036	OBRA de REDE de ÁGUA, para MELHORIA DE SISTEMAS no Programa REDUÇÃO DE PERDAS - SÃO ROQUE- REMANEJ REDE ÁGUA
I.AM070044	OBRA de LIGAÇÃO de ÁGUA, para MELHORIA DE SISTEMAS no Programa REDUÇÃO DE PERDAS - SÃO ROQUE- SUBST RAMAL ÁGUA
I.CO220044	Compra de BP para APOIO OPERACIONAL de AÇÕES CORPORATIVAS, para DESENVOLVIMENTO OPERACIONAL - São Roque- Aquisição Equipamento Apoio O
I.CO220044	Compra de BP para APOIO OPERACIONAL de AÇÕES CORPORATIVAS, para DESENVOLVIMENTO OPERACIONAL - São Roque- Aquisição Equipamento Apoio O
I.CI230066	Compra de BP para ADMINISTRATIVO de AÇÕES CORPORATIVAS, para DESENVOLVIMENTO INSTITUCIONAL no Programa INSTALAÇÕES E EQ. - SÃO ROQUE - AQUIS. EQUIP. ADMINISTRATIVO
I.EM130033	Compra de BP para TRATAMENTO de ESGOTO, para MELHORIA DE SISTEMAS no Programa DE ESGOTO DO INTERIOR - São Roque/Sede - Aquis Equipamento Trata
I.AM070044	OBRA de REDE de ÁGUA, para MELHORIA DE SISTEMAS no Programa REDUÇÃO DE PERDAS - São Roque - Remanej Rede Água
I.AM070044	OBRA de LIGAÇÃO de ÁGUA, para MELHORIA DE SISTEMAS no Programa REDUÇÃO DE PERDAS - São Roque - Substit Ligação Água
I.AM100026	Compra de BP para RESERVAÇÃO de ÁGUA, para MELHORIA DE SISTEMAS no Programa DE ÁGUA DO INTERIOR - São Roque - Aquis Equipamento Reservação
I.AE100044	Compra de BP para CAPTAÇÃO de ÁGUA, para EXPANSÃO DE SISTEMAS no Programa DE ÁGUA DO INTERIOR - São Roque - Aquis Equipamento Captação
I.AE100049	Compra de BP para ELEVAÇÃO de ÁGUA, para EXPANSÃO DE SISTEMAS no Programa DE ÁGUA DO INTERIOR - São Roque - Aquis Equipamento Elevação
I.AM070028	OBRA de REDE de ÁGUA, para MELHORIA DE SISTEMAS no Programa REDUÇÃO DE PERDAS - São Roque - Execução Rede Água
I.AM070028	OBRA de SETORIZAÇÃO de ÁGUA, para MELHORIA DE SISTEMAS no Programa REDUÇÃO DE PERDAS - São Roque - Setorização
I.AE100045	Compra de BP para RESERVAÇÃO de ÁGUA, para EXPANSÃO DE SISTEMAS no Programa DE ÁGUA DO INTERIOR - São Roque - Aquis. Reservatório
A.AM100004	OBRA de RESERVAÇÃO de ÁGUA, para MELHORIA DE SISTEMAS no Programa DE ÁGUA DO INTERIOR - São Roque - Reservatório Pavão
A.EM130004	OBRA de COLETOR TRONCO de ESGOTO, para MELHORIA DE SISTEMAS no Programa DE ESGOTO DO INTERIOR - São Roque - Remanej. Coletor Tronco
I.AE100045	OBRA de RESERVAÇÃO de ÁGUA, para EXPANSÃO DE SISTEMAS no Programa DE ÁGUA DO INTERIOR - São Roque - Reservatório Vila Lino
I.AE100049	OBRA de REDE de ÁGUA, para EXPANSÃO DE SISTEMAS no Programa DE ÁGUA DO



Contrato	Descrição
	INTERIOR - São Roque - Execução Rede Água
I.CI210008	Compra de BP para EQUIPAMENTO AUTOMOTIVO de AÇÕES CORPORATIVAS, para DESENVOLVIMENTO INSTITUCIONAL no Programa FROTA - São Roque - Equipamento Automotivo
E.EE130136	Compra de BP para ELEVAÇÃO de ESGOTO, para EXPANSÃO DE SISTEMAS no Programa DE ESGOTO DO INTERIOR - São Roque/Sede - Aquisição Acumulador Hi
I.EE130043	OBRA de REDE de ESGOTO, para EXPANSÃO DE SISTEMAS no Programa DE ESGOTO DO INTERIOR - São Roque - Execução Rede Esgoto
A.AE100005	OBRA de ELEVAÇÃO de ÁGUA, para EXPANSÃO DE SISTEMAS no Programa DE ÁGUA DO INTERIOR - São Roque - Elevação Água Bairro Cascave
I.AM100022	AUTOMAÇÃO para CAPTAÇÃO de ÁGUA, para MELHORIA DE SISTEMAS no Programa DE ÁGUA DO INTERIOR - São Roque - Aquis Equipamento Automação
A.AE100005	OBRA de RESERVAÇÃO de ÁGUA, para EXPANSÃO DE SISTEMAS no Programa DE ÁGUA DO INTERIOR - São Roque - Reservatório Mombaça
A.EM130004	OBRA de ELEVAÇÃO de ESGOTO, para MELHORIA DE SISTEMAS no Programa DE ESGOTO DO INTERIOR - São Roque/Mailasqui - Elevação Esgoto
I.CI210008	Compra de BP para VEÍCULO de AÇÕES CORPORATIVAS, para DESENVOLVIMENTO INSTITUCIONAL no Programa FROTA - São Roque - Aquisição veículo
I.EE130056	OBRA de REDE de ESGOTO, para EXPANSÃO DE SISTEMAS no Programa DE ESGOTO DO INTERIOR - São Roque/Alpes do Guaçu - Rede Coletora
I.EE130056	OBRA de ELEVAÇÃO de ESGOTO, para EXPANSÃO DE SISTEMAS no Programa DE ESGOTO DO INTERIOR - São Roque/Alpes do Guaçu - Est Elev Esgo
I.EE130056	OBRA de LINHA DE RECALQUE de ESGOTO, para EXPANSÃO DE SISTEMAS no Programa DE ESGOTO DO INTERIOR - São Roque/Alpes do Guaçu - Linha Recalqu
A.AE100005	OBRA de REDE de ÁGUA, para EXPANSÃO DE SISTEMAS no Programa DE ÁGUA DO INTERIOR - FSC: SÃO ROQUE
A.AE100005	OBRA de ADUÇÃO de ÁGUA, para EXPANSÃO DE SISTEMAS no Programa DE ÁGUA DO INTERIOR - FSC: SÃO ROQUE
A.AE100005	OBRA de RESERVAÇÃO de ÁGUA, para EXPANSÃO DE SISTEMAS no Programa DE ÁGUA DO INTERIOR - FSC: SÃO ROQUE
A.AM070035	OBRA de REDE de ÁGUA, para MELHORIA DE SISTEMAS no Programa REDUÇÃO DE PERDAS - FSC: SÃO ROQUE
A.AM070036	OBRA de REDE de ÁGUA, para MELHORIA DE SISTEMAS no Programa REDUÇÃO DE PERDAS - FSC: SÃO ROQUE
A.AM070036	OBRA de LIGAÇÃO de ÁGUA, para MELHORIA DE SISTEMAS no Programa REDUÇÃO DE PERDAS - FSC: SÃO ROQUE
A.AM100004	OBRA de REDE de ÁGUA, para MELHORIA DE SISTEMAS no Programa DE ÁGUA DO INTERIOR - FSC: SÃO ROQUE
A.AM100004	OBRA de ELEVAÇÃO de ÁGUA, para MELHORIA DE SISTEMAS no Programa DE ÁGUA DO INTERIOR - FSC: SÃO ROQUE
A.EE130005	OBRA de REDE de ESGOTO, para EXPANSÃO DE SISTEMAS no Programa DE ESGOTO DO INTERIOR - São Roque - Rede Esgoto
E.EE130136	OBRA de COLETOR TRONCO de ESGOTO, para EXPANSÃO DE SISTEMAS no Programa DE ESGOTO DO INTERIOR - FSC: 42110470012954 - 24567/11 LH INTERL
E.EE130136	OBRA de COLETOR TRONCO de ESGOTO, para EXPANSÃO DE SISTEMAS no Programa DE ESGOTO DO INTERIOR - FSC: 42110470012960 - 24567/11 LH INTERL
E.EE130136	OBRA de COLETOR TRONCO de ESGOTO, para EXPANSÃO DE SISTEMAS no Programa DE ESGOTO DO INTERIOR - FSC: 42110470012961 - 24567/11 COL TRCO
E.EE130136	OBRA de COLETOR TRONCO de ESGOTO, para EXPANSÃO DE SISTEMAS no Programa DE ESGOTO DO INTERIOR - FSC: 42110470012966 - 24567/11 COL GUAÇU
E.EE130136	OBRA de COLETOR TRONCO de ESGOTO, para EXPANSÃO DE SISTEMAS no Programa



Contrato	Descrição
	ESGOTO DO INTERIOR - FSC: 42110470012968 - 24567/11 COL GUAÇU
E.EE130136	OBRA de TRATAMENTO de ESGOTO, para EXPANSÃO DE SISTEMAS no Programa DE ESGOTO DO INTERIOR - FSC: 42120470012969 - 24567/11 ETE SÃO R
E.EE130136	OBRA de INTERCEPTAÇÃO de ESGOTO, para EXPANSÃO DE SISTEMAS no Programa DE ESGOTO DO INTERIOR - FSC: 42110470012963 - 24567/11 INTERC AR
E.EE130136	OBRA de INTERCEPTAÇÃO de ESGOTO, para EXPANSÃO DE SISTEMAS no Programa DE ESGOTO DO INTERIOR - FSC: 42110470012965 - 24567/11INTERC CAR
E.EE130136	OBRA de ELEVAÇÃO de ESGOTO, para EXPANSÃO DE SISTEMAS no Programa DE ESGOTO DO INTERIOR - FSC: 42110470012953 - 24567/11 EEE 3 SJ-
E.EE130136	OBRA de ELEVAÇÃO de ESGOTO, para EXPANSÃO DE SISTEMAS no Programa DE ESGOTO DO INTERIOR - FSC: 42110470012956 - 24567/11 EEE 2 SJ-
E.EE130136	OBRA de ELEVAÇÃO de ESGOTO, para EXPANSÃO DE SISTEMAS no Programa DE ESGOTO DO INTERIOR - FSC: 42110470012958 - 24567/11 EEE-MA-SÃ
E.EE130136	OBRA de EMISSÁRIO de ESGOTO, para EXPANSÃO DE SISTEMAS no Programa DE ESGOTO DO INTERIOR - FSC: 42110470012962 - 24567/11 EMISSÁRIO
E.EE130136	OBRA de EMISSÁRIO de ESGOTO, para EXPANSÃO DE SISTEMAS no Programa DE ESGOTO DO INTERIOR - FSC: 42110470012967 - 24567/11 EMISS BUR
E.EE130136	OBRA de LINHA DE RECALQUE de ESGOTO, para EXPANSÃO DE SISTEMAS no Programa DE ESGOTO DO INTERIOR - FSC: 42110470012955 - 24567/11 LH REC SJ
E.EE130136	OBRA de LINHA DE RECALQUE de ESGOTO, para EXPANSÃO DE SISTEMAS no Programa DE ESGOTO DO INTERIOR - FSC: 42110470012957 - 24567/11 LH REC 2
E.EE130136	OBRA de LINHA DE RECALQUE de ESGOTO, para EXPANSÃO DE SISTEMAS no Programa DE ESGOTO DO INTERIOR - FSC: 42110470012959 - 24567/11 LH REC-MA
I.AE100044	DESAPROPRIAÇÃO para CAPTAÇÃO de ÁGUA, para EXPANSÃO DE SISTEMAS no Programa DE ÁGUA DO INTERIOR - FSC: 01510470010040 - PROP.0424/040 POCO
I.AE100044	DESAPROPRIAÇÃO para CAPTAÇÃO de ÁGUA, para EXPANSÃO DE SISTEMAS no Programa DE ÁGUA DO INTERIOR - FSC: 01510470010046 - PROP.0424/046 POCO
I.AE100049	DESAPROPRIAÇÃO para ELEVAÇÃO de ÁGUA, para EXPANSÃO DE SISTEMAS no Programa DE ÁGUA DO INTERIOR - FSC: 01540470010018 - PROP.0424/018 EEAT
I.AE100049	DESAPROPRIAÇÃO para RESERVAÇÃO de ÁGUA, para EXPANSÃO DE SISTEMAS no Programa DE ÁGUA DO INTERIOR - FSC: 01550470010015 - PROP.0424/015-03 R
I.AE100049	DESAPROPRIAÇÃO para RESERVAÇÃO de ÁGUA, para EXPANSÃO DE SISTEMAS no Programa DE ÁGUA DO INTERIOR - FSC: 01550470010016 - PROP.0424/016 RESE
I.AE100049	DESAPROPRIAÇÃO para RESERVAÇÃO de ÁGUA, para EXPANSÃO DE SISTEMAS no Programa DE ÁGUA DO INTERIOR - FSC: 01550470010019 - PROP.0424/019 RESE
I.AE100049	DESAPROPRIAÇÃO para RESERVAÇÃO de ÁGUA, para EXPANSÃO DE SISTEMAS no Programa DE ÁGUA DO INTERIOR - FSC: 01550470010032 - PROP 0424/032 RESE
I.AE100049	DESAPROPRIAÇÃO para RESERVAÇÃO de ÁGUA, para EXPANSÃO DE SISTEMAS no Programa DE ÁGUA DO INTERIOR - FSC: 01550470010033 - PROP.0424/033 RESE
I.AE100049	DESAPROPRIAÇÃO para RESERVAÇÃO de ÁGUA, para EXPANSÃO DE SISTEMAS no Programa DE ÁGUA DO INTERIOR - FSC: 01550470010037 - PROP 0424/037 RESE
I.AE100049	DESAPROPRIAÇÃO para RESERVAÇÃO de ÁGUA, para EXPANSÃO DE SISTEMAS no Programa DE ÁGUA DO INTERIOR - FSC: 01550470010655 - PROP.0424/655 RESE
I.AE120014	OBRA de REDE de ÁGUA, para EXPANSÃO DE SISTEMAS no Programa CRESCIMENTO VEGETATIVO - FSC: 41230470013104 - 12165/14 RD(A) SAO
I.AE120014	OBRA de LIGAÇÃO de ÁGUA, para EXPANSÃO DE SISTEMAS no Programa CRESCIMENTO VEGETATIVO - FSC: 41230470013105 - 12165/14 LG(A) SAO
I.AM070044	OBRA de LIGAÇÃO de ÁGUA, para MELHORIA DE SISTEMAS no Programa REDUÇÃO DE PERDAS - FSC: 41230470019115 - 40813/14 TR.LG(A)
I.EE120015	OBRA de REDE de ESGOTO, para EXPANSÃO DE SISTEMAS no Programa CRESCIMENTO VEGETATIVO - FSC: 42110470013202 - 12165/14 RD(E) SAO



Contrato	Descrição
I.EE120015	OBRA de LIGAÇÃO de ESGOTO, para EXPANSÃO DE SISTEMAS no Programa CRESCIMENTO VEGETATIVO - FSC: 42110470013203 - 12165/14 LG(E) SAO
I.EE130040	OBRA de COLETOR TRONCO de ESGOTO, para EXPANSÃO DE SISTEMAS no Programa DE ESGOTO DO INTERIOR - FSC: 42110470012964 - 24567/11 COL TRCO
I.EE130040	DESAPROPRIAÇÃO para TRATAMENTO de ESGOTO, para EXPANSÃO DE SISTEMAS no Programa DE ESGOTO DO INTERIOR - FSC: 02520470010041 - PROP. 0424/041 ETE
I.EE130040	DESAPROPRIAÇÃO para TRATAMENTO de ESGOTO, para EXPANSÃO DE SISTEMAS no Programa DE ESGOTO DO INTERIOR - FSC: 02520470010026 - ETE SAO ROQUE PROP
I.EE130043	DESAPROPRIAÇÃO para COLETOR TRONCO de ESGOTO, para EXPANSÃO DE SISTEMAS no Programa DE ESGOTO DO INTERIOR - FSC: 02510470010047 - PROP.0424/047 CT S
I.EE130043	DESAPROPRIAÇÃO para ELEVAÇÃO de ESGOTO, para EXPANSÃO DE SISTEMAS no Programa DE ESGOTO DO INTERIOR - FSC: 02510470010034 - PROP.0424/034 EEE
I.EE130043	DESAPROPRIAÇÃO para ELEVAÇÃO de ESGOTO, para EXPANSÃO DE SISTEMAS no Programa DE ESGOTO DO INTERIOR - FSC: 02510470010035 - PROP 0424/035 EEE-
I.EE130043	DESAPROPRIAÇÃO para ELEVAÇÃO de ESGOTO, para EXPANSÃO DE SISTEMAS no Programa DE ESGOTO DO INTERIOR - FSC: 02530470010045 - PROP 0424/045 EEE
I.EE130043	DESAPROPRIAÇÃO para ELEVAÇÃO de ESGOTO, para EXPANSÃO DE SISTEMAS no Programa DE ESGOTO DO INTERIOR - FSC: 02530470010051 - PROP 0424/051 EEE
I.EE130046	Compra de BP para TRATAMENTO de ESGOTO, para EXPANSÃO DE SISTEMAS no Programa DE ESGOTO DO INTERIOR - São Roque/Bairro Carmo-Estação Compacta



5. ANEXO DE BENS E DIREITOS

Legenda: **I - Ativo Incorporado** **D - Ativo Incorporado por Doação** **B - Baixa Patrimonial**

Data	Status	BP	Qtde	Un	Descrição
31/01/2019	I	00127559	1,000	un	PAINEL DE COMANDO GERAL
11/02/2019	B	00087722	1,000	un	PAINEL DE COMANDO GERAL
12/02/2019	B	00076488	1,000	un	LONGARINA (CADEIRAS AGRUPADAS)
12/02/2019	B	00076514	1,000	un	MESA PARA INFORMATICA
12/02/2019	B	00076579	1,000	un	CADEIRA ESTOFADA FIXA
12/02/2019	B	00076848	1,000	un	LONGARINA (CADEIRAS AGRUPADAS)
12/02/2019	B	00077031	1,000	un	CADEIRA ESTOFADA GIRATORIA C/BRACO
12/02/2019	B	00077527	1,000	un	CADEIRA ESTOFADA FIXA
12/02/2019	B	00078148	1,000	un	LONGARINA (CADEIRAS AGRUPADAS)
12/02/2019	B	00078932	1,000	un	LONGARINA (CADEIRAS AGRUPADAS)
12/02/2019	B	00079894	1,000	un	LONGARINA (CADEIRAS AGRUPADAS)
12/02/2019	B	00080052	1,000	un	DETECTOR GAS
12/02/2019	B	00080424	1,000	un	CADEIRA ESTOFADA FIXA C/BRACO
12/02/2019	B	00084256	1,000	un	MOTOR
31/05/2019	I	00117882	1,000	un	BASE PARA RESERVATÓRIO
30/06/2019	I	00118937	1,000	un	POLTRONA
30/06/2019	I	00118937	1,000	un	POLTRONA
30/06/2019	I	00118937	1,000	un	POLTRONA
30/06/2019	I	00118937	1,000	un	POLTRONA
30/06/2019	I	00118937	1,000	un	POLTRONA
30/06/2019	I	00118937	1,000	un	POLTRONA
30/06/2019	I	00118938	1,000	un	POLTRONA
30/06/2019	I	00118938	1,000	un	POLTRONA
30/06/2019	I	00118938	1,000	un	POLTRONA
30/06/2019	I	00118938	1,000	un	POLTRONA
30/06/2019	I	00118938	1,000	un	POLTRONA
30/06/2019	I	00118938	1,000	un	POLTRONA
30/06/2019	I	00118938	1,000	un	POLTRONA
31/07/2019	I	00119026	910,000	un	LIGAÇÃO DE ÁGUA
31/07/2019	I	00131769	1,000	un	COMPACTADOR
31/07/2019	I	00136600	1,000	un	DETECTOR LOCALIZ TUBOS/CABOS METALICOS
31/10/2019	I	00117227	439,000	un	LIGAÇÃO DE ÁGUA
31/10/2019	I	00117231	138,000	un	LIGAÇÃO DE ESGOTO
31/10/2019	I	00119733	1,000	un	PAINEL DE COMANDO GERAL
31/10/2019	I	00128161	1,000	un	BOMBA CENTRIFUGA HORIZONTAL
31/10/2019	I	00128161	1,000	un	BOMBA CENTRIFUGA HORIZONTAL
31/10/2019	I	00130884	1,000	un	CONJUNTO MOTO-BOMBA SUBMERSIVEL
31/10/2019	I	00130884	1,000	un	CONJUNTO MOTO-BOMBA SUBMERSIVEL
31/10/2019	I	00130884	1,000	un	PAINEL DE COMANDO MOTORES PCM
31/10/2019	I	00130887	1,000	un	POÇO DE SUCÇÃO



Data	Status	BP	Qtde	Un	Descrição
31/10/2019	I	00130887	1,000	un	POÇO PULMAO
31/10/2019	I	00137963	1,000	un	CONJUNTO MOTO-BOMBA
31/10/2019	I	00137969	1,000	un	CONJUNTO MOTO-BOMBA
31/10/2019	I	00138018	1,000	un	CONJUNTO MOTO-BOMBA
31/10/2019	I	00138018	1,000	un	CONJUNTO MOTO-BOMBA
31/10/2019	I	00138116	323,300	M	COLETOR TRONCO - PVC - Ø 300 mm
31/10/2019	I	00138117	381,580	M	COLETOR TRONCO - PVC - Ø 300 mm
31/10/2019	I	00138117	38,760	M	COLETOR TRONCO - FºFº - Ø 300 mm
31/10/2019	I	00138117	15,000	M	COLETOR TRONCO - FºFº - Ø 300 mm
31/10/2019	I	00138117	19,760	M	COLETOR TRONCO - FºFº - Ø 300 mm
31/10/2019	I	00138117	1,000	un	ABRIGO PARA PAINEL (EEE)
31/10/2019	I	00138117	1,000	un	POÇO EEE
31/10/2019	I	00138117	1,000	un	CAIXA DE AREIA
31/10/2019	I	00138117	1,000	un	CONJUNTO MOTO-BOMBA SUBMERSIVEL
31/10/2019	I	00138118	1,000	un	CONJUNTO MOTO-BOMBA SUBMERSIVEL
31/10/2019	I	00138118	1,000	un	PAINEL DE COMANDO GERAL
31/10/2019	I	00138118	1,000	un	GERADOR ESTACIONARIO DIESEL
31/10/2019	I	00138118	1,000	un	GUINDASTE GIRAFÁ
31/10/2019	I	00138118	1,000	un	BASE DE CONCRETO
31/10/2019	I	00138118	1,000	un	ENTRADA DE ENERGIA - AREA OPERACIONAL
31/10/2019	I	00138118	20,600	M	COLETOR TRONCO - FºFº - Ø 300 mm
31/10/2019	I	00138119	21,790	M	COLETOR TRONCO - FºFº - Ø 300 mm
31/10/2019	I	00138207	1,000	un	BASE DE CONCRETO
31/10/2019	I	00139199	306,700	M	RDA - PVC - Ø 50 mm
31/10/2019	I	00139201	138,000	un	LIGAÇÃO DE ÁGUA
31/10/2019	I	00139201	357,160	M	RCE - PVC - Ø 150 mm
31/10/2019	I	00139201	33,000	un	LIGAÇÃO DE ESGOTO
30/11/2019	I	00117978	1,000	un	ANALISADOR FOTOCOLORIMETRO
30/11/2019	I	00118679	1,000	un	AGITADOR MAGNETICO
30/11/2019	I	00119732	1,000	un	PAINEL DE COMANDO GERAL
30/11/2019	I	00130885	1,000	un	BOMBA HELICOIDAL
30/11/2019	I	00130885	1,000	un	MOTOR ELETRICO DE INDUCAO TRIFASICO
30/11/2019	I	00130885	1,000	un	BOMBA HELICOIDAL
30/11/2019	I	00130885	1,000	un	MOTOR ELETRICO DE INDUCAO TRIFASICO
30/11/2019	I	00130885	1,000	un	PAINEL DE COMANDO MOTORES PCM
30/11/2019	I	00130885	1,000	un	CASA DE BOMBA
30/11/2019	I	00130886	1,000	un	ABRIGO PARA GERADOR
30/11/2019	I	00130886	1,000	un	ABRIGO PARA PAINEL (EEE)
30/11/2019	I	00130886	1,000	un	BOMBA HELICOIDAL
30/11/2019	I	00130886	1,000	un	MOTOR ELETRICO DE INDUCAO TRIFASICO



Data	Status	BP	Qtde	Un	Descrição
30/11/2019	I	00130887	1,000	un	BOMBA HELICOIDAL
30/11/2019	I	00130887	1,000	un	MOTOR ELETRICO DE INDUCAO TRIFASICO
30/11/2019	I	00130887	1,000	un	PAINEL DE COMANDO MOTORES PCM
30/11/2019	I	00130887	1,000	un	CAIXA DE REGISTRO
30/11/2019	I	00130887	1,000	un	POÇO PULMAO
30/11/2019	I	00130888	1,000	un	POÇO PULMAO
30/11/2019	I	00130888	1,000	un	CAIXA DE REGISTRO
30/11/2019	I	00130888	1,000	un	CASA DE BOMBA
30/11/2019	I	00130964	1,000	un	PENEIRA ESTATICA
30/11/2019	I	00130964	1,000	un	CALHA PARSHALL - SES
30/11/2019	I	00130964	1,000	un	MEDIDOR DE VAZAO ULTRASSONICO
30/11/2019	I	00130964	1,000	un	BOMBA CENTRIFUGA HORIZONTAL
30/11/2019	I	00130964	1,000	un	MOTOR ELETRICO DE INDUCAO TRIFASICO
30/11/2019	I	00130965	1,000	un	BOMBA CENTRIFUGA HORIZONTAL
30/11/2019	I	00130966	1,000	un	MOTOR ELETRICO DE INDUCAO TRIFASICO
30/11/2019	I	00130966	1,000	un	BOMBA CENTRIFUGA HORIZONTAL
30/11/2019	I	00130966	1,000	un	MOTOR ELETRICO DE INDUCAO TRIFASICO
30/11/2019	I	00130966	1,000	un	BOMBA CENTRIFUGA HORIZONTAL
30/11/2019	I	00130967	1,000	un	MOTOR ELETRICO DE INDUCAO TRIFASICO
30/11/2019	I	00130967	1,000	un	BOMBA CENTRIFUGA HORIZONTAL
30/11/2019	I	00130967	1,000	un	MOTOR ELETRICO DE INDUCAO TRIFASICO
30/11/2019	I	00130967	1,000	un	BOMBA CENTRIFUGA HORIZONTAL
30/11/2019	I	00130967	1,000	un	MOTOR ELETRICO DE INDUCAO TRIFASICO
30/11/2019	I	00130968	1,000	un	MISTURADOR
30/11/2019	I	00130968	1,000	un	MISTURADOR
30/11/2019	I	00130968	1,000	un	AERADOR MECANICO SUBMERSIVEL
30/11/2019	I	00130968	1,000	un	AERADOR MECANICO SUBMERSIVEL
30/11/2019	I	00130969	1,000	un	AERADOR MECANICO SUBMERSIVEL
30/11/2019	I	00130969	1,000	un	AERADOR MECANICO SUBMERSIVEL
30/11/2019	I	00130969	1,000	un	BOMBA DOSADORA
30/11/2019	I	00130969	1,000	un	BOMBA DOSADORA
30/11/2019	I	00130969	1,000	un	BOMBA DOSADORA
30/11/2019	I	00130969	1,000	un	BOMBA DOSADORA
30/11/2019	I	00130969	1,000	un	LAVADOR DE GASES
30/11/2019	I	00130970	1,000	un	LAVADOR DE GASES
30/11/2019	I	00130970	1,000	un	LAVADOR DE GASES
30/11/2019	I	00130970	1,000	un	LAVADOR DE GASES
30/11/2019	I	00130970	1,000	un	TANQUE ANAERÓBIO
30/11/2019	I	00130970	1,000	un	TANQUE ANAERÓBIO
30/11/2019	I	00130970	1,000	un	TANQUE ANÓXICO



Data	Status	BP	Qtde	Un	Descrição
30/11/2019	I	00130970	1,000	un	TANQUE ANÓXICO
30/11/2019	I	00130976	1,000	un	TANQUE DE AERAÇÃO
30/11/2019	I	00130976	1,000	un	TANQUE DE AERAÇÃO
30/11/2019	I	00130976	1,000	un	DECANTADOR - SES
30/11/2019	I	00130976	1,000	un	DECANTADOR - SES
30/11/2019	I	00130977	1,000	un	TANQUE DE CONTATO
30/11/2019	I	00130977	1,000	un	TANQUE DE CONTATO
30/11/2019	I	00130977	1,000	un	TANQUE DE LODO
30/11/2019	I	00130977	1,000	un	FILTRO ANAERÓBIO
30/11/2019	I	00130977	1,000	un	FILTRO ANAERÓBIO
30/11/2019	I	00130977	1,000	un	CAIXA AREIA
30/11/2019	I	00130978	1,000	un	LABORATÓRIO
30/11/2019	I	00130978	1,000	un	CONJ. MOTO-BOMBA SUBMERSIVEL ACIMA 80CV
30/11/2019	I	00130978	1,000	un	CONJ. MOTO-BOMBA SUBMERSIVEL ACIMA 80CV
30/11/2019	I	00130978	1,000	un	POÇO DE SUCÇÃO
30/11/2019	I	00130978	1,000	un	BASE DE CONCRETO
30/11/2019	I	00130978	1,000	un	BASE DE CONCRETO
30/11/2019	I	00130979	1,000	un	ABRIGO PARA PAINEL
30/11/2019	I	00138207	1,000	un	CAIXA DE PASSAGEM
30/11/2019	I	00138207	1,000	un	BASE DE CONCRETO
30/11/2019	I	00138207	1,000	un	POÇO DE SUCÇÃO
30/11/2019	I	00138208	1,000	un	ENTRADA DE ENERGIA
30/11/2019	I	00138208	1,000	un	TRANSFORMADOR FORCA
30/11/2019	I	00138208	1,000	un	POÇO PULMAO
30/11/2019	I	00138208	1,000	un	POÇO DE SUCÇÃO
30/11/2019	I	00138208	1,000	un	ENTRADA DE ENERGIA
20/12/2019	B	00080359	1,000	un	CAMINHAO LEVE
31/12/2019	I	00117978	1,000	un	ANALISADOR FOTOCOLORIMETRO
31/12/2019	I	00132305	1,000	un	EQUIP. ACOPLADO - SEWER JET
31/12/2019	I	00132305	1,000	un	EQUIP. ACOPLADO - SEWER JET
31/12/2019	I	00135304	1,000	un	MEDIDOR VAZÃO ELETROMAGENETICO
31/12/2019	I	00135307	1,000	un	MEDIDOR VAZÃO ELETROMAGENETICO
31/12/2019	I	00135307	1,000	un	MEDIDOR VAZÃO ELETROMAGENETICO
31/12/2019	I	00135307	1,000	un	MEDIDOR VAZÃO ELETROMAGENETICO
31/12/2019	I	00138118	300,060	M	LINHA RECALQUE ESG DEFOFO Ø 250MM
31/12/2019	I	00138118	158,240	M	RCE - F°F° - Ø 250 mm
31/12/2019	I	00138174	1,000	un	EQUIP AUTOMOTIVO - RETROESCAVADEIRA
31/12/2019	I	00138220	1,000	un	RADIO TRANSEPTOR

Observações: Aplicação do critério estabelecido na cláusula dos bens reversíveis, tanto para os bens pré-existentes como para os realizados ou adquiridos na vigência do Contrato de Programa, com validade a partir da data de assinatura.

Item I



Município	Objeto	Contrato	Status	Ano	Total
São Roque	EXECUÇÃO DE OBRAS DO SISTEMA DE ESGOTO SANITÁRIO DO MUNICÍPIO DE SÃO ROQUE, COMPREENDENDO A IMPLANTAÇÃO DE REDE COLETORA DE ESGOTO NA RUA PIO XII.	2491/20-00-00	CONCLUÍDO	2020	201.500,00
São Roque	AQUISIÇÃO DE: TUBO PVC-O PN 12.5 JERI AGUA DN 150 (4.358,50 M) E TUBO PVC-O PN 12.5 JERI AGUA DN 200 (4.617,25 M), P/A ADUTORA DE ÁGUA TRATADA DO MUNICÍPIO DE SÃO ROQUE.	61571/20-02-00	ANDAMENTO	2020	400.049,00
São Roque	EXECUÇÃO DE OBRAS DO SISTEMA DE ESGOTO SANITÁRIO NO MUNICÍPIO DE SÃO ROQUE, COMPREENDENDO A IMPLANTAÇÃO DE REDE COLETORA DE ESGOTO NA RUA MACHADO DE ASSIS, PARQUE NOVE DE JULHO.	4600028981	CONCLUÍDO	2020	22.200,00
São Roque	PRESTAÇÃO DE SERVIÇOS PARA LIXAMENTO E PINTURA EM EPÓXI NA PARTE INTERNA DO TANQUE DE 8000 LITROS DO SWERJET ACOPLADO NO CAMINHÃO EURO CARGO 160 E21 DE PLACAS DDT-3195 PERTENCENTE AO MUNICÍPIO DE SÃO ROQUE.	4600029635	ANDAMENTO	2020	9.000,00
São Roque	EXECUÇÃO DE OBRAS DO SISTEMA DE ESGOTO SANITÁRIO NO MUNICÍPIO DE SÃO ROQUE, COMPREENDENDO O REMANEJAMENTO DE EMISSÁRIO DE ESGOTO NA VILA GULHERMINA.	4600031454	ANDAMENTO	2020	109.400,00
				Total	742.149,00

Item J

4

Município	Objeto	Contrato	Status	Ano	Total
São Roque	EXECUÇÃO DE OBRAS DO SISTEMA DE ESGOTO SANITÁRIO DO MUNICÍPIO DE SÃO ROQUE, COMPREENDENDO TRAVESSIA DO COLETOR TRONCO ARACAÍ SOB RODOVIA RAPOSO TAVARES.	4086/20-00-00	CONCLUÍDO	2021	113.000,00
São Roque	AQUISIÇÃO DE FILTRO CIRCULAR DE PRFV E MÓDULO DE DECANTAÇÃO DE ÁGUA, NO MUNICÍPIO DE SÃO ROQUE	3040/20-00-00	ANDAMENTO	2021	1.080.000,00
São Roque	AQUISIÇÃO DE: CONJUNTO MOTOBOMBA CENTRÍFUGA DE EIXO HORIZONTAL Q=198 M ³ /H H=65 MCA (01 UN), P/A ESTAÇÃO ELEVATÓRIA DE ÁGUA BRUTA DA CAPTAÇÃO ARACAÍ, NO MUNICÍPIO DE SÃO ROQUE	3170/20-00-00	CONCLUÍDO	2021	34.000,00
São Roque	EXECUÇÃO DE OBRAS DO SISTEMA DE ABASTECIMENTO DE ÁGUA DO MUNICÍPIO DE SÃO ROQUE, COMPREENDENDO A PERFURAÇÃO DO POÇO TUBULAR PROFUNDO P.2- MOMBAÇA.	4323/20-00-00	CONCLUÍDO	2021	83.300,00
São Roque	PRESTAÇÃO DE SERVIÇOS DE INTERLIGAÇÃO DE REDE DE DISTRIBUIÇÃO DE ÁGUA, NO BAIRRO RANCHARIA, MUNICÍPIO DE SÃO ROQUE.	10738362	CONCLUÍDO	2021	2.500,00
São Roque	PRESTAÇÃO DE SERVIÇO DE INTERLIGAÇÃO DE REDE DE DISTRIBUIÇÃO DE ÁGUA, NA RUA INÊS CÉSAR FREIRE, BAIRRO SÃO JOÃO NOVO, MUNICÍPIO DE SÃO ROQUE.	10738379	CONCLUÍDO	2021	550,02

Município	Objeto	Contrato	Status	Ano	Total
São Roque	PRESTAÇÃO DE SERVIÇOS P/CONSTRUÇÃO DE POÇOS DE VISITA (04 UN), P/PROLONGAMENTO DE REDE COLETORA DE ESGOTOS, NA RUA MALMEQUER, EEE, BAIRRO VILA AMARAL, NO MUNICÍPIO DE SÃO ROQUE.	10747263	CONCLUÍDO	2021	6.357,60
São Roque	PRESTAÇÃO DE SERVIÇO DE ALUGUEL DE RETROESCAVADEIRA PARA ESCAVAÇÃO E REATERRO DE VALAS (02 DIÁRIAS), P/A CONSTRUÇÃO DE PVS E PROLONGAMENTO DE REDE COLETORA DE ESGOTOS, NA RUA MALMEQUER, EEE, BAIRRO VILA AMARAL EM SÃO ROQUE.	10747574	CONCLUÍDO	2021	5.000,00
São Roque	PRESTAÇÃO DE SERVIÇO DE TRANSPORTE DE MATERIAIS P/A IMPLANTAÇÃO DE REDES COLETORA DE ESGOTO NO BAIRRO DE SÃO JOÃO NOVO, MUNICÍPIO DE SÃO ROQUE.	10749548	CONCLUÍDO	2021	7.200,00
São Roque	AQUISIÇÃO DE VÁLVULAS GAVETA FF, PARA A ADUTORA DE ÁGUA TRATADA BAIRRO ROSÁRIO - IBATÉ, MUNICÍPIO DE SÃO ROQUE	10675654	CONCLUÍDO	2021	11.470,00
São Roque	AQUISIÇÃO DE: CURVA FF 45° JUNTA TRAV JTI DN300 ESG (01 UN), P/A ADUTORA DE ÁGUA TRATADA MOSTEIRO - MAILASQUE, NO MUNICÍPIO DE SÃO ROQUE.	10779024	CONCLUÍDO	2021	1.350,43
São Roque	AQUISIÇÃO DE TUBOS E CONEXÕES EM FERRO FUNDIDO DUCTIL, PARA A ADUTORA DE ÁGUA TRATADA BAIRRO ROSÁRIO - IBATÉ, MUNICÍPIO DE SÃO ROQUE	3724/20-00-00	CONCLUÍDO	2021	15.493,60

Município	Objeto	Contrato	Status	Ano	Total
São Roque	AQUISIÇÃO DE VÁLVULAS GAVETA FF, PARA A ADUTORA DE ÁGUA TRATADA BAIRRO ROSÁRIO - IBATÉ, MUNICÍPIO DE SÃO ROQUE	3725/20-01-00	CONCLUÍDO	2021	11.470,00
São Roque	AQUISIÇÃO DE CONEXÕES FF - ATA RP 90759/19 - CURVAS, REDUÇÃO E TÊS - P/A ADUTORA DE ÁGUA TRATADA DO MUNICÍPIO DE SÃO ROQUE.	61565/20-02-00	CONCLUÍDO	2021	23.541,00
São Roque	AQUISIÇÃO DE: TERRA PRÓPRIA P/ATERRO (47 M³), P/LIGAÇÕES PREDIAIS DE ESGOTO NA IMPLANTAÇÃO DE REDE COLETORA DE ESGOTOS NA VIA DE INTERLIGAÇÃO DOS BAIROS JARDIM BRASÍLIA E JARDIM MARIETA, NO MUNICÍPIO DE SÃO ROQUE.	10796214	CONCLUÍDO	2021	2.350,00
São Roque	PRESTAÇÃO DE SERVIÇOS AUXILIARES DE ESCAVAÇÃO, REATERRO E COMPACTAÇÃO DE VALAS P/LIGAÇÕES PREDIAIS DE ESGOTO (24 H), NA IMPLANTAÇÃO DE REDE COLETORA NA VIA DE INTERLIGAÇÃO DOS BAIROS JARDIM BRASÍLIA E JARDIM MARIETA, NO MUNICÍPIO DE SÃO ROQUE.	10796489	CONCLUÍDO	2021	2.400,00
São Roque	PRESTAÇÃO DE SERVIÇOS P/EXECUÇÃO DE LIGAÇÕES PREDIAIS DE ESGOTO (33 UN), NA IMPLANTAÇÃO DE REDE COLETORA NA VIA DE INTERLIGAÇÃO DOS BAIROS JARDIM BRASÍLIA E JARDIM MARIETA, NO MUNICÍPIO DE SÃO ROQUE.	10796497	CONCLUÍDO	2021	7.249,77
São Roque	PRESTAÇÃO DE SERVIÇOS DE ENGENHARIA PARA TROCA DE LIGAÇÕES DE ÁGUA	10778606	LICITANDO	2021	541.400,00

Município	Objeto	Contrato	Status	Ano	Total
São Roque	EXECUÇÃO DAS OBRAS DO SISTEMA DE ESGOTAMENTOS SANITÁRIO DO MUNICÍPIO DE SÃO ROQUE, COMPREENDENDO O CT VINHEDO, REDES COLETORAS, ESTAÇÃO ELEVATÓRIA E LINHAS DE RECALQUE NOS BAIROS CANGUERA E CAMPININHA.	10781310	LICITANDO	2021	5.270.058,67
São Roque	AQUISIÇÃO DE CONJUNTOS MOTOBOMBAS SUBMERSÍVEIS PARA APLICAÇÃO NA ELEVATÓRIA DE ESGOTOS FINAL SEDE DO MUNICÍPIO DE SÃO ROQUE	10791353	LICITANDO	2021	442.296,66
São Roque	EXECUÇÃO DE OBRAS DO SISTEMA DE ABASTECIMENTO DE ÁGUA DO MUNICÍPIO DE SÃO ROQUE, COMPREENDENDO A PERFURAÇÃO DO POÇO TUBULAR PROFUNDO P.2- MOMBAÇA.	4600036642	CONCLUÍDO	2021	83.300,00
São Roque	EXEC. OBRAS DO SES E SAA DO MUNICÍPIO DE SÃO ROQUE, COMPREENDENDO A IMPLANTAÇÃO DE REDE COLETORA DE ESGOTO E LIGAÇÕES PREDIAIS DE ESGOTO NA VILA LOMBARDI E DA ADUTORA DE ÁGUA TRATADA CANGUERA - CASCAVEL.	1871/20-00-00	ANDAMENTO	2020/2021	559.000,00
São Roque	EXECUÇÃO DE OBRAS DO SISTEMA DE ESGOTO SANITÁRIO DO MUNICÍPIO DE SÃO ROQUE, COMPREENDENDO: REMANEJAMENTO DO EMISSÁRIO DE ESGOTO (435,61 M), NA VILA GUILHERMINA.	406/20-00-00	ANDAMENTO	2020/2021	109.400,00
São Roque	PRESTAÇÃO DE SERVIÇOS PARA PLANTIO DE ÁRVORES NATIVAS PARA CUMPRIMENTO DO TERMO DE AJUSTAMENTO DE CONDUTA DO MUNICÍPIO DE SÃO ROQUE - 2ª ETAPA	4600030721	ANDAMENTO	2020/2021	265.000,00

Município	Objeto	Contrato	Status	Ano	Total
São Roque	CONVÊNIO DE REPOSIÇÃO ASFÁLTICA ENTRE A SABESP E A PREFEITURA DE SÃO ROQUE	4600033192	ANDAMENTO	2020/2021	567.800,00
São Roque	EXECUÇÃO DE OBRAS E SERVIÇOS DE ENGENHARIA PARA ADEQUAÇÃO DE SETOR DE ABASTECIMENTO DO MUNICÍPIO SÃO ROQUE	00487/18-01	ANDAMENTO	2020/2021	7.227.254,49
				Total	16.472.742,24