



**OFÍCIO VEREADOR Nº 851/2021**

São Roque, 22 de março de 2021.

Prezado Senhor,

Tenho pelo presente a grata satisfação em cumprimentá-lo e na oportunidade solicitar os bons ofícios de Vossa Senhoria junto aos Correios no sentido de que os serviços de entrega de correspondências e encomendas voltem a ser realizados junto à Rua Vitor Amaro Garcia, no Bairro do Marmeleiro (Jardim Brasília).

A referida Rua possui CEP - Código de Endereçamento Postal - 18.131-767, contudo as entregas não tem sido realizadas. O serviço era feito pela agência do Correio da Cidade de Mairinque, no entanto, eles alegam que a via pública passou a pertencer a São Roque e a entrega de encomendas e correspondências deixou de ser feita, causando grandes transtornos à população.

Na certeza de que dispensará especial atenção a este Ofício, desde já agradeço, renovando meus mais sinceros protestos de elevada estima e de distinta consideração.

Atenciosamente,

**GUILHERME ARAUJO NUNES**  
**(GUILHERME NUNES)**  
Vereador

Ao  
Ilustríssimo Senhor  
**Responsável pelo GECAR/DR/SPI**  
PRAÇA DOM PEDRO II, 4 - 55, BAURU-SP | CEP 17.015-905



AR: 80095 3708 BR

# Câmara Municipal da Estância Turística de São Roque



Rua São Paulo, 355 - Jd. Renê - CEP 18135-125 - Caixa Postal 80 - CEP 18130-970  
 CNPJ/MF: 50.804.079/0001-81 - Fone: (11) 4784-8444 - Fax: (11) 4784-8447  
 Site: [www.camarasaoroque.sp.gov.br](http://www.camarasaoroque.sp.gov.br) | E-mail: [camarasaoroque@camarasaoroque.sp.gov.br](mailto:camarasaoroque@camarasaoroque.sp.gov.br)  
 São Roque - 'A Terra do Vinho e Bonita por Natureza'

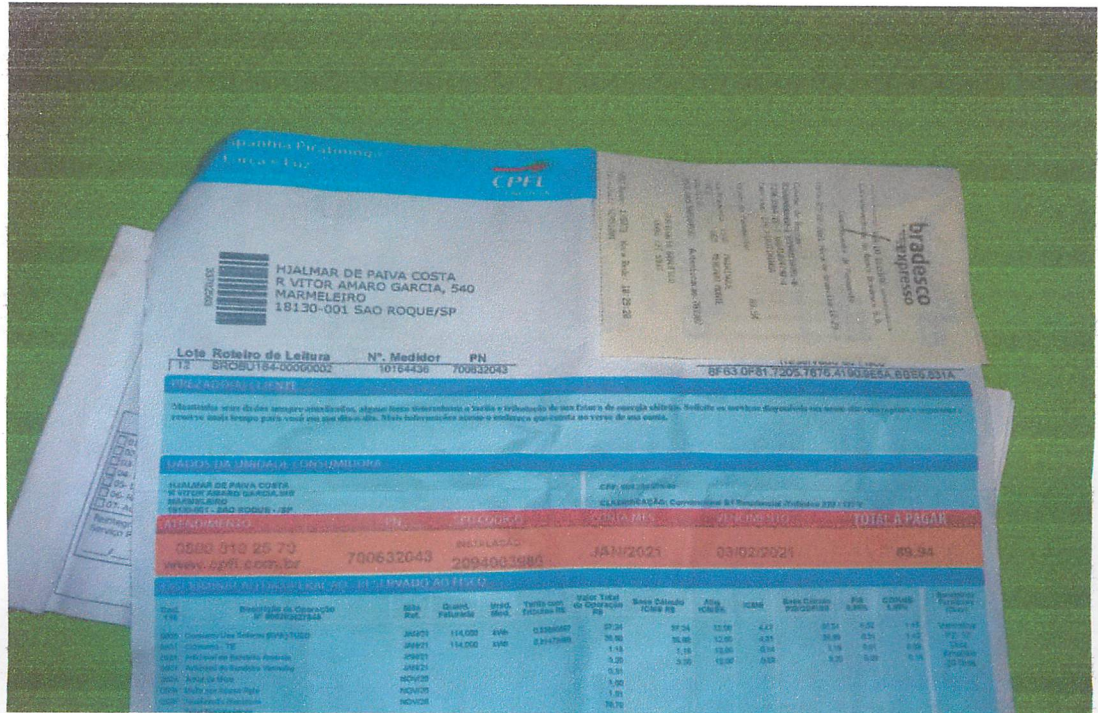

Este documento é cópia do original assinado digitalmente por GUILHERME ARAUJO NUNES:39969777866 em 23/03/2021 09:44:25  
 Para conferir o original, acesse <http://consulta.siscam.com.br/camarasaoroque/documentos/autenticar> e informe o código H9G2-W4P3-M8K9-V5Z7