

# Câmara Municipal da Estância Turística de São Roque



Rua São Paulo, 355 - Jd. Renê - CEP 18135-125 | Caixa Postal 80 - CEP 18130-970 | São Roque/SP  
CNPJ/MF: 50.804.079/0001-81 | Fone: (11) 4784-8444 | Fax: (11) 4784-8447  
Site: www.camarasaoroque.sp.gov.br | E-mail: camarasoroque@camarasoroque.sp.gov.br

São Roque - "A Terra do Vinho e Bonita por Natureza"

<input checked="" type="checkbox"/> Aprovado	<input type="checkbox"/> Rejeitado
<input checked="" type="checkbox"/> POR UNANIMIDADE	
Com _____ voto(s) Favoráveis e _____ voto(s) Contrários	
Em <u>22/MAIO/2017</u>	

## REQUERIMENTO Nº 99/2017

Solicita informações sobre a Rodovia Lívio Tagliassachi

Excelentíssimo Senhor Presidente,

  
José Alexandre Pierroni Dias  
Médico Veterinário  
2º Secretário

A Rodovia Lívio Tagliassachi, também conhecida como "Acesso", encontra-se em péssimas condições com necessidade de roçada em toda sua extensão, com desbarrancamentos, e buracos em diversos pontos de sua extensão, conforme se pode constatar nas fotos anexas.

Trata-se da principal via de acesso ao município, especialmente nos finais de semana – quando a cidade recebe grande número de turistas vindos de todo Estado.

Como é cediço, a Lívio Tagliassachi está sob a jurisdição do DER/SP – Departamento de Estradas e Rodagens do Estado de São Paulo, sendo esse departamento responsável por todas as manutenções no local – serviços esses que, como se constata nas fotos anexas, são necessários e urgentes.

Ao Poder Executivo Municipal compete comunicar, sempre que necessário, os problemas da Rodovia para que os mesmos sejam sanados com a devida urgência.

Posto isto, ROGÉRIO JEAN DA SILVA, Vereador da Câmara Municipal da Estância Turística de São Roque, REQUER ao Egrégio Plenário, observadas as formalidades regimentais vigentes, para que seja oficiado ao Excelentíssimo Senhor Prefeito, a fim de que se digne informar e encaminhar a esta Casa de Leis o que se segue:

# Câmara Municipal da Estância Turística de São Roque



Rua São Paulo, 355 - Jd. Renê - CEP 18135-125 | Caixa Postal 80 - CEP 18130-970 | São Roque/SP  
CNPJ/MF: 50.804.079/0001-81 | Fone: (11) 4784-8444 | Fax: (11) 4784-8447  
Site: [www.camarasaoroque.sp.gov.br](http://www.camarasaoroque.sp.gov.br) | E-mail: [camarasaoroque@camarasaoroque.sp.gov.br](mailto:camarasaoroque@camarasaoroque.sp.gov.br)

São Roque - "A Terra do Vinho e Bonita por Natureza"

1. Informar se houve contato por parte do Poder Executivo com o DER, relatando as necessidades de roçada e demais reparos (manutenção) na Rodovia Lívio Tagliassachi. Se sim, encaminhar cópias das solicitações. Se não, informar se houve algum contato pessoal (informal) com tais pedidos, e nessa hipótese, informar quando e com quem foi feito tal contato.

2. O DER apresentou à Prefeitura de São Roque algum cronograma de serviços (manutenção e roçada) para a Rodovia Lívio Tagliassachi? Se sim, encaminhar.

3. O Poder Executivo tem informações se o radar do Km 7,5 da Rodovia Lívio Tagliassachi está em funcionamento? Se sim, informar desde quando está em funcionamento.

4. Existe alguma outra providência por parte da prefeitura para realização dos serviços mencionados na Rodovia Lívio Tagliassachi? Se sim, informar quais.

Sala das Sessões, Dr. Júlio Arantes de Freitas, 16 de maio de 2017

  
ROGÉRIO JEAN DA SILVA  
CABO JEAN  
Vereador

PROTOCOLO Nº CETSUR 16/05/2017 - 14:36:13 02498/2017

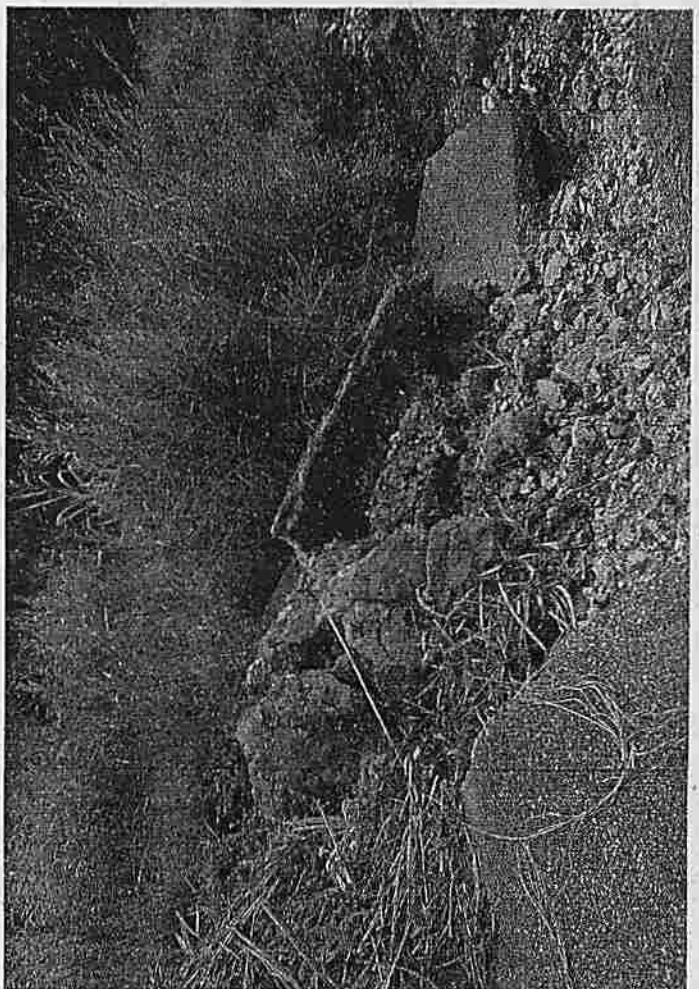
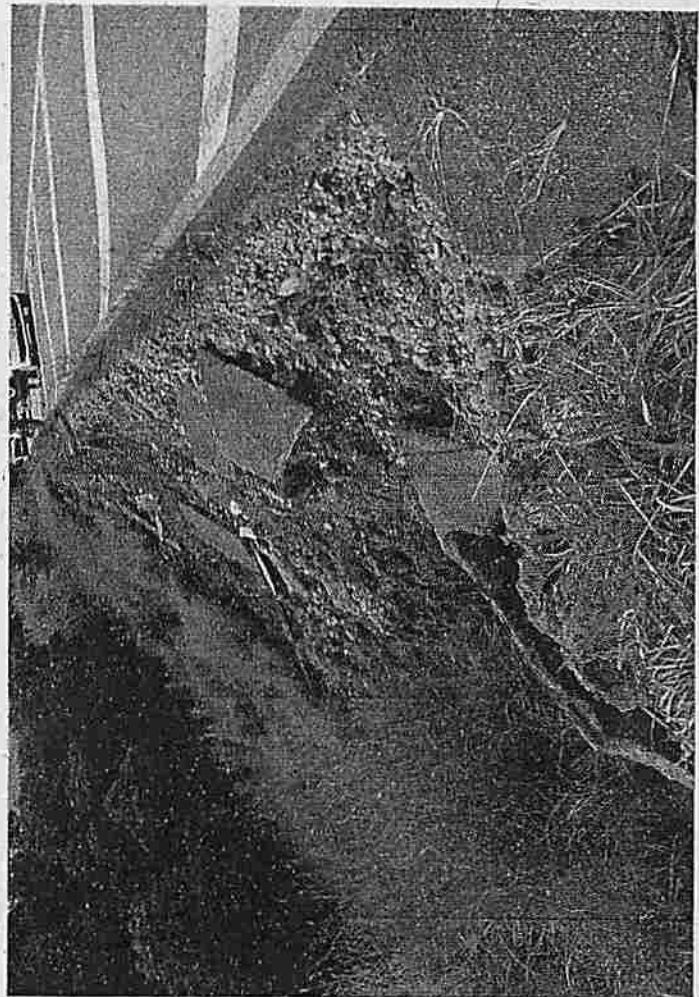
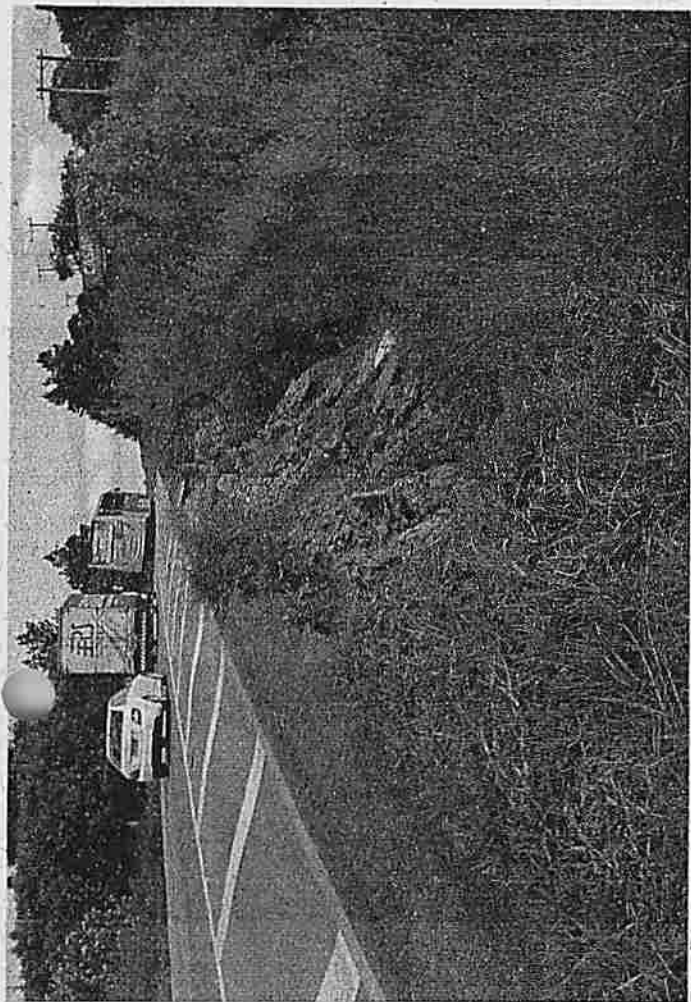



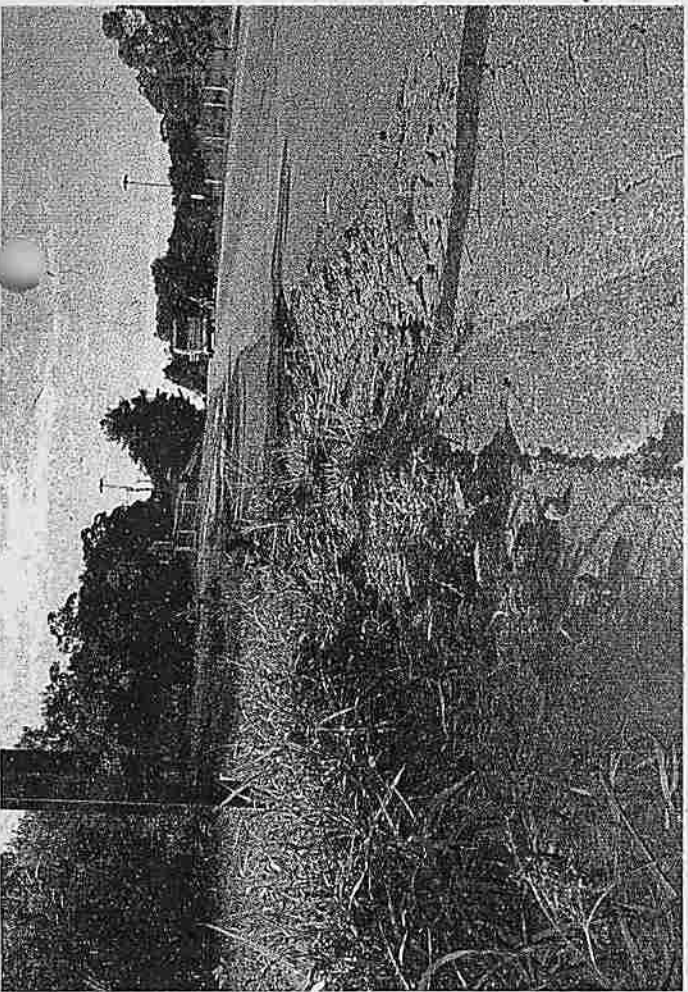
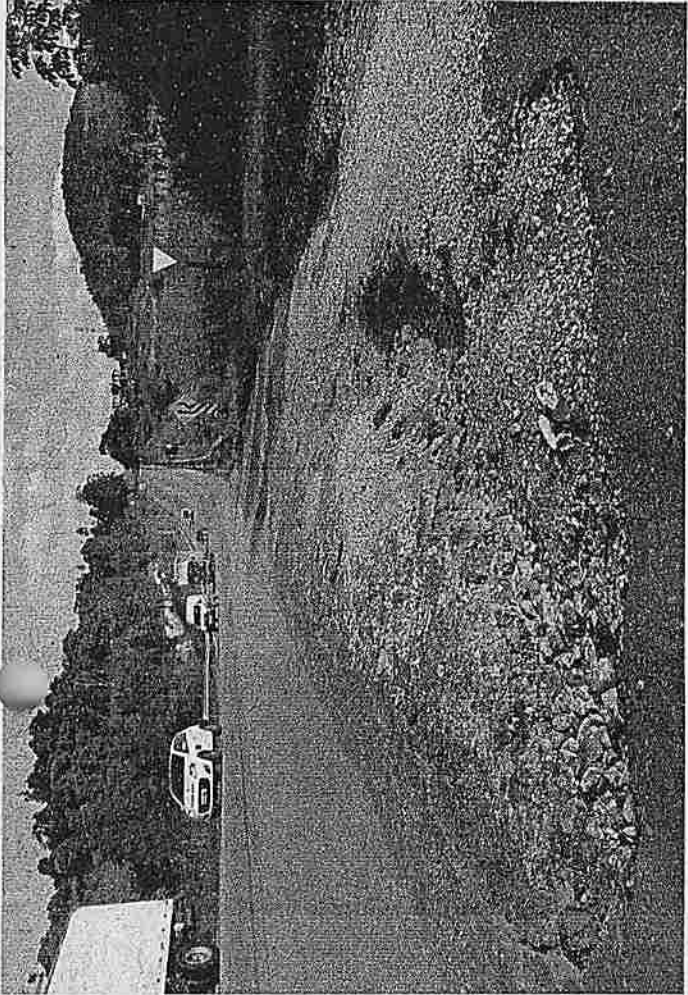
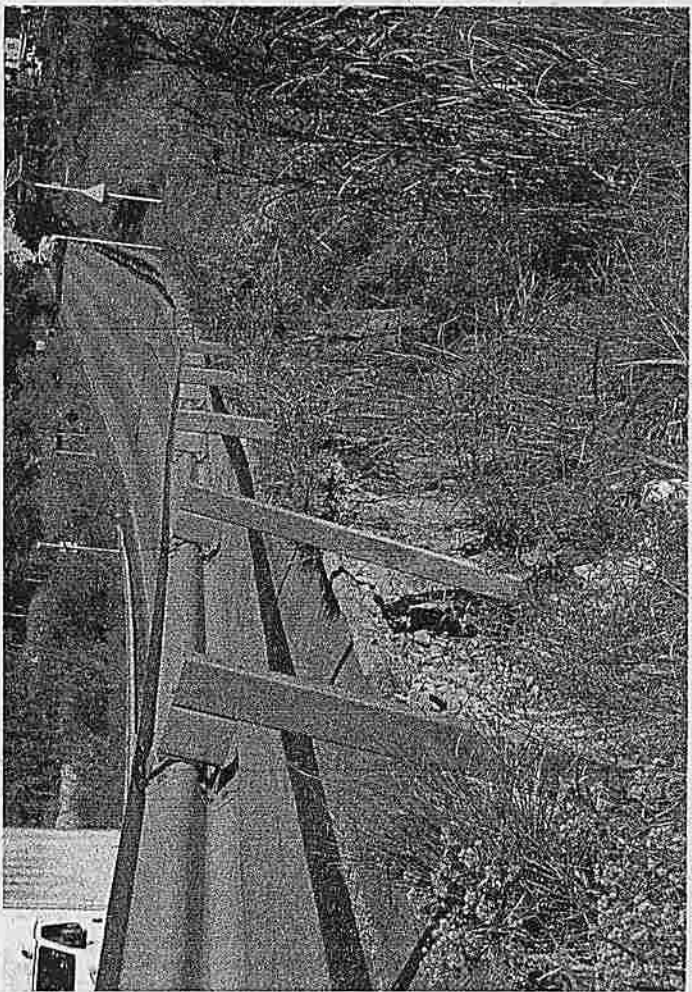
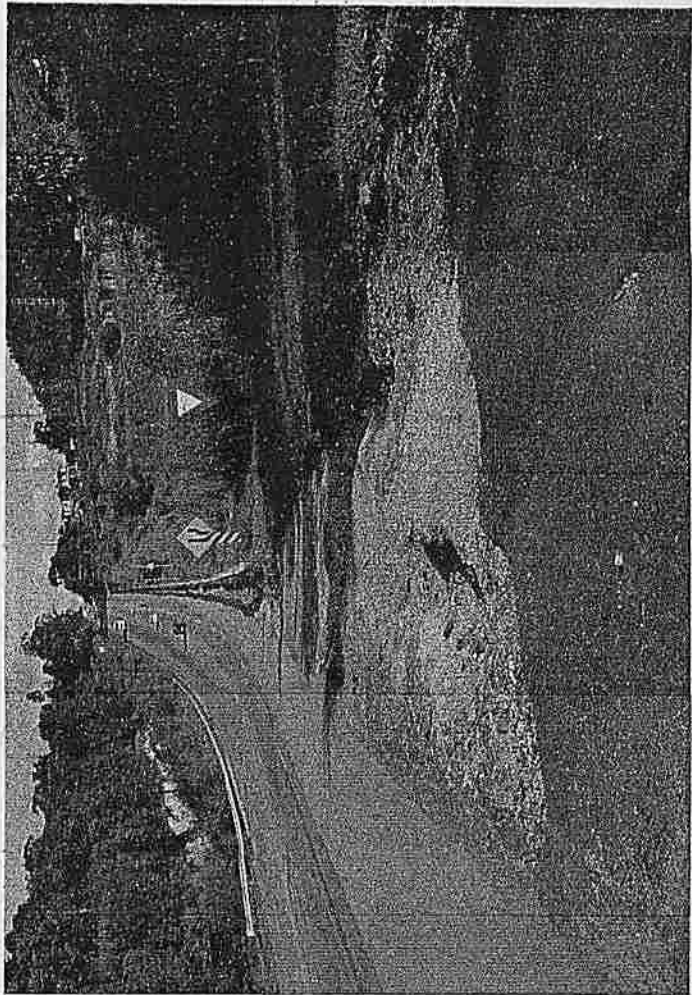



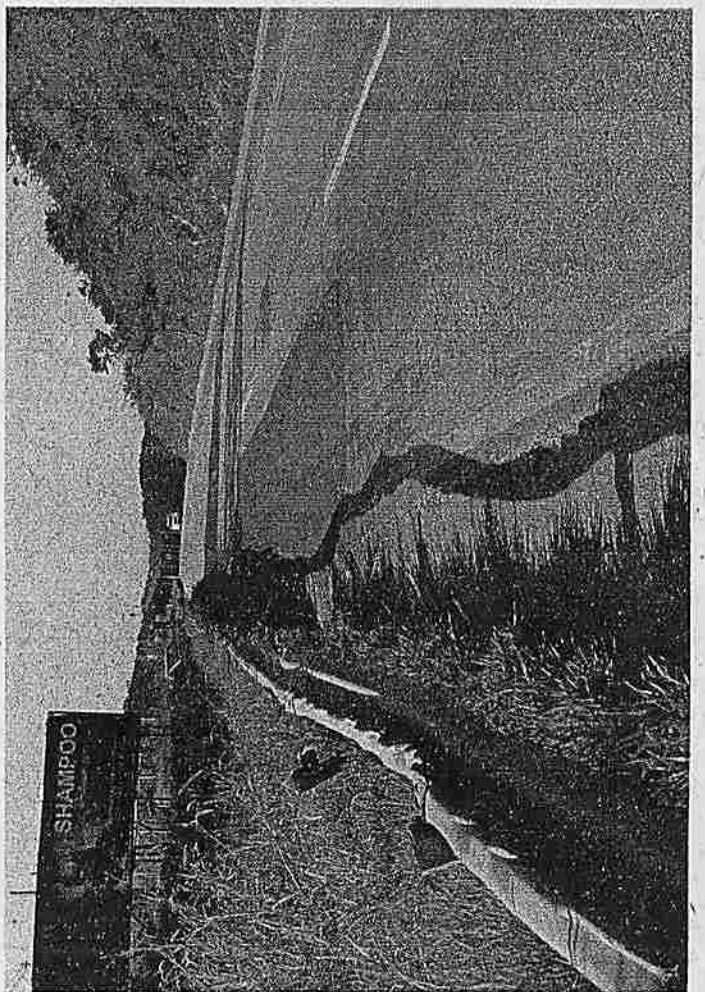
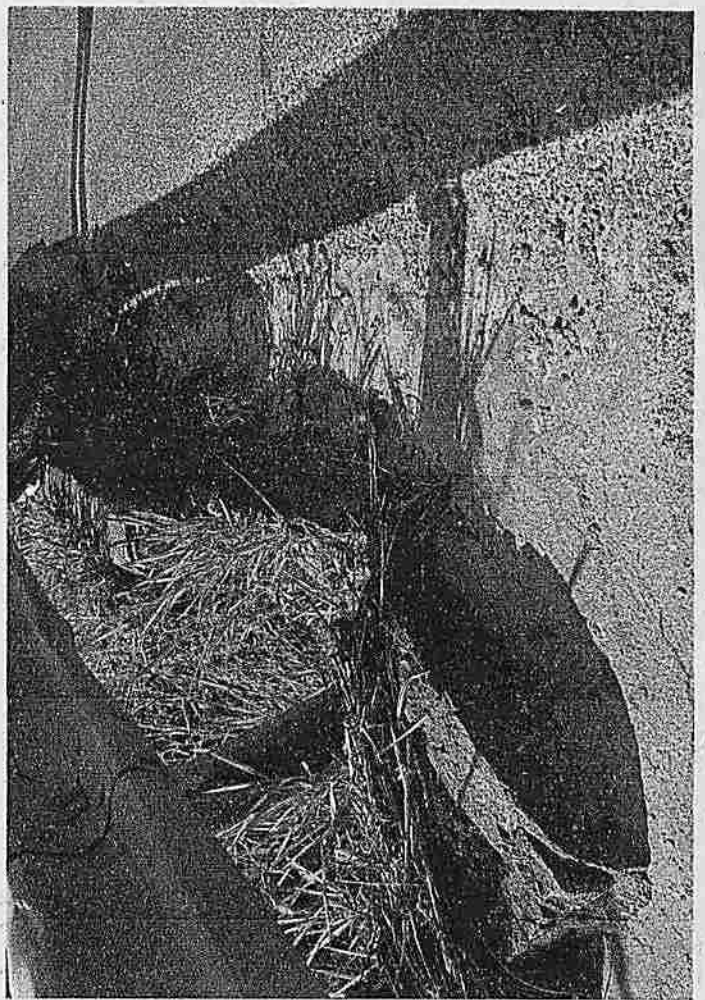



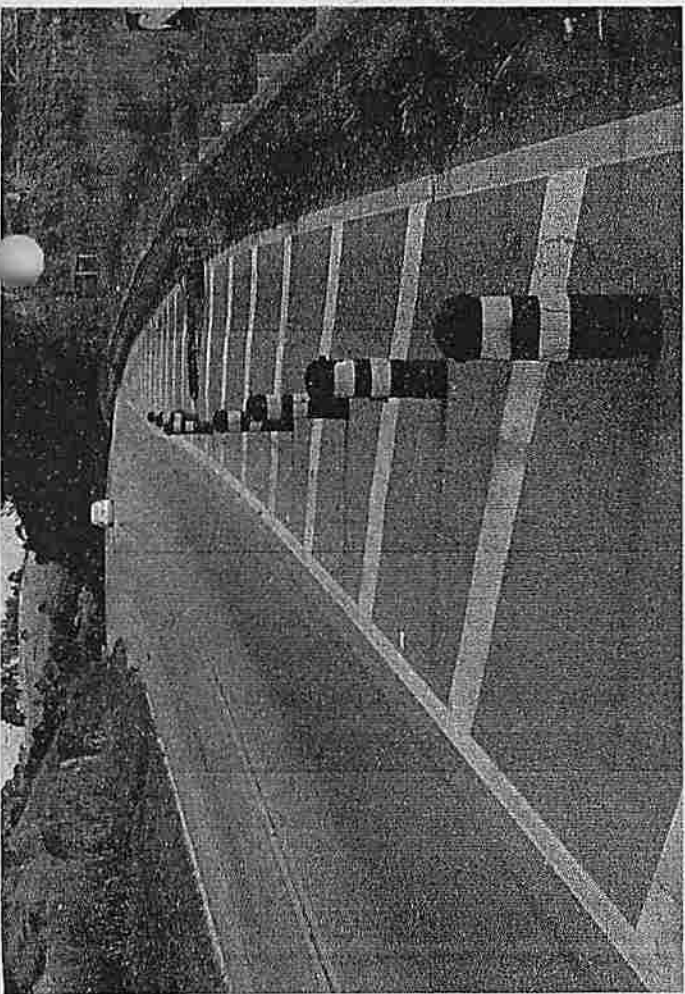
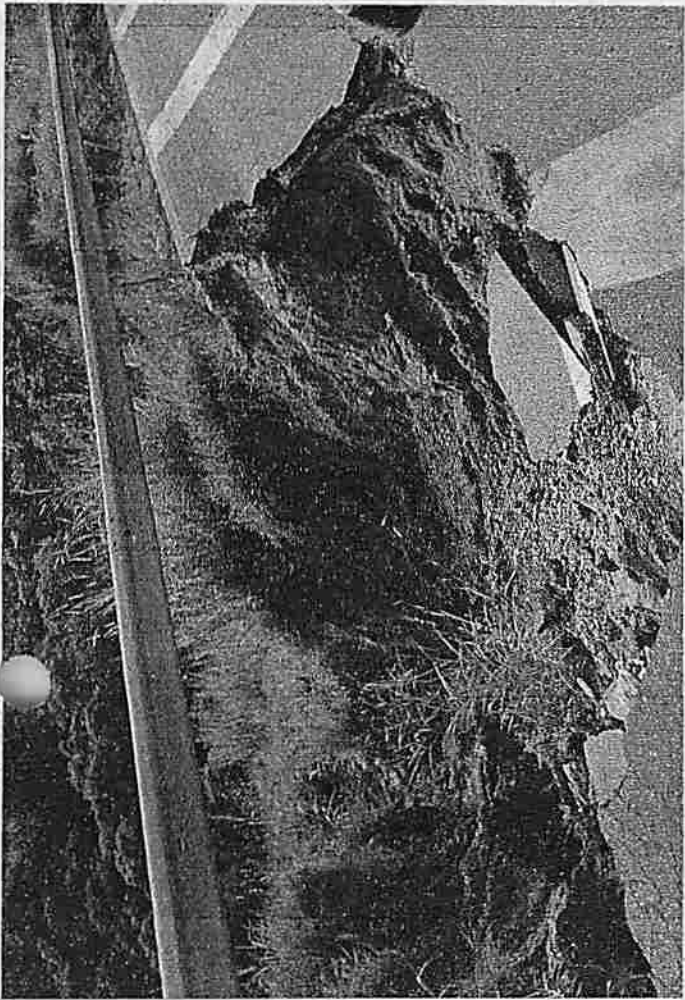

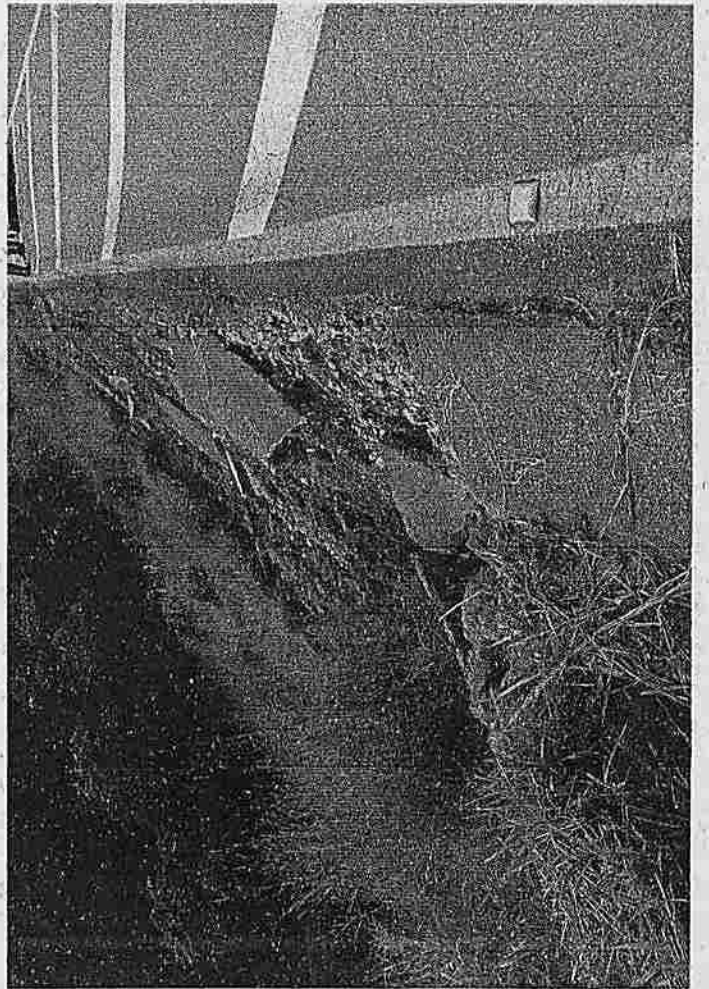
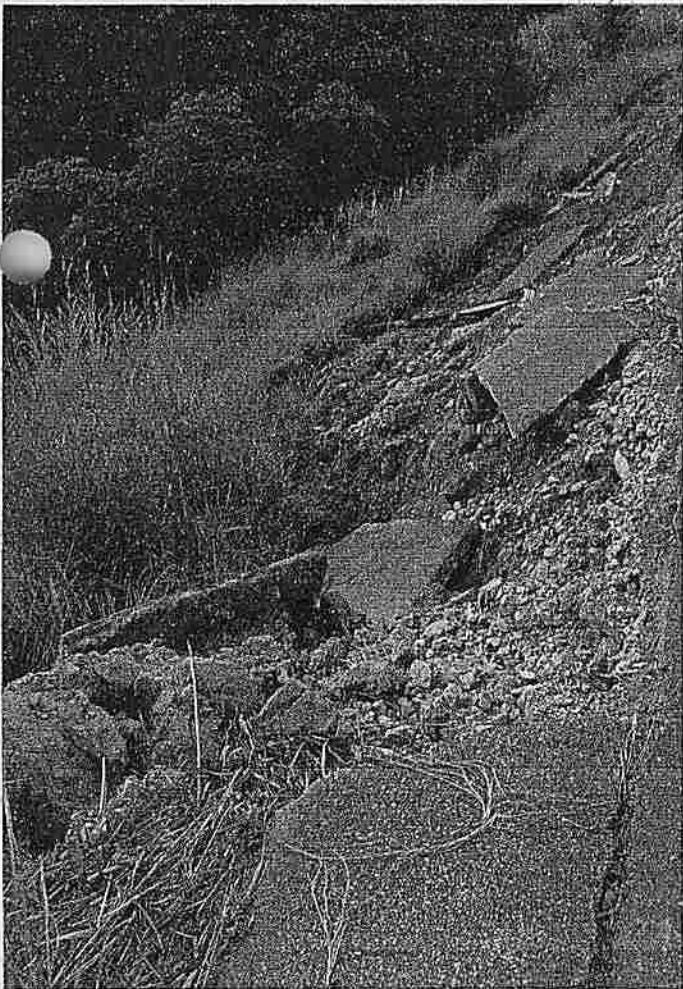



**PREFEITURA DA ESTÂNCIA  
TURÍSTICA DE SÃO ROQUE**

E S T A D O D E S Ã O P A U L O

- São Roque - Terra do Vinho, Bonita por Natureza -

GABINETE DO PREFEITO

Ofício n.º 476/2017-GP

São Roque, 09 de junho de 2017

Ref.: Requerimento nº 099/17, de autoria do  
vereador Rogério Jean da Silva

Senhor Presidente,

Reportando-nos ao requerimento em testilha, segue anexa a manifestação do Engenheiro Claudinei Rosa, Diretor do Departamento de Planejamento e Meio Ambiente.

Colocando-nos ao inteiro dispor, agradecemos e aproveitamos a oportunidade para renovarmos os protestos da mais alta estima e apreço.

**CLAUDIO JOSÉ DE GOES**  
**PREFEITO**

Ao  
Excelentíssimo Senhor  
**Newton Dias Bastos**  
Vereador Presidente  
Câmara Municipal da Estância Turística de São Roque

VMN.-

**Prefeitura da Estância Turística de São Roque**  
Rua São Paulo, 966 - Taboão - 18135-125 - São Roque - SP  
[www.saoroque.sp.gov.br](http://www.saoroque.sp.gov.br)  
PABX: (11) 4784-8500  
Gabinete: (11) 4784-8523 ou 4874-8591  
E-mail: gabinete@saoroque.sp.gov.br

0ET9RH12/06/2017-11:38:57 2939/2017 F1





# PREFEITURA DA ESTÂNCIA TURÍSTICA DE SÃO ROQUE

E S T A D O D E S Ã O P A U L O

“São Roque – a Terra do Vinho e Bonita por Natureza”

DEPARTAMENTO DE PLANEJAMENTO E MEIO AMBIENTE

Ao  
Gabinete  
Sra. Marcia Najarro  
Assessora Técnica

Ref.: Requerimento n.º 099/2017 – Vereador Rogério Jean da Silva

Em resposta ao requerimento em questão, informamos:

1. Houve vários contatos com o DER, conforme Ofício n.º 057/2017 – GP, encaminhamos solicitação de serviços emergenciais na Rodovia Lívio Tagliassachi (SP-053/280), onde protocolamos na Residência de Conservação RC 02.03, eng.º Wilson Roberto Arantes, responsável pela manutenção e operação da referida rodovia. Além de nosso relatório de vistoria e ofício, várias vezes conversamos, via telefone, com o eng.º Wilson e seu encarregado Sr. Maimone, onde o Departamento de Obras, através do seu diretor Antonio Augusto Godinho, também várias vezes manteve contato com os técnicos do DER. Vale ressaltar que o Sr. Prefeito, Claudio José de Góes constantemente, via telefone, vem solicitando e cobrando a agilidade e reparos imediatos da rodovia. Também protocolamos junto à ARTESP – Agência Reguladora de Serviços Públicos Delegados de Transportes do Estado de São Paulo, através do Ofício n.º 185/2017 – GP, solicitando intervenção e reparos para recuperação da referida rodovia.
2. Este departamento não recebeu cronograma de serviços do DER;
3. Não possuo essa informação;



**PREFEITURA DA ESTÂNCIA  
TURÍSTICA DE SÃO ROQUE**

**E S T A D O D E S Ã O P A U L O**

**"São Roque - a Terra do Vinho e Bonita por Natureza"**

**DEPARTAMENTO DE PLANEJAMENTO E MEIO AMBIENTE**

4. Constantemente o departamento de obras vem realizando em pontos específicos a roçada e capina, assim como a realização de sinalização preventiva.

Atenciosamente,

**CLAUDINEI ROSA**

Diretor do Departamento de Planejamento e  
Meio Ambiente

São Roque, 06 de junho de 2017.





# PREFEITURA DA ESTÂNCIA TURÍSTICA DE SÃO ROQUE

ESTADO DE SÃO PAULO

"São Roque - a Terra do Vinho e Bonita por Natureza"

DEPARTAMENTO DE PLANEJAMENTO E MEIO AMBIENTE

## RELATÓRIO SITUACIONAL

**LOCAL:** Rodovia Lívio Tagliassachi (SP-053/280)

**MUNICÍPIO:** São Roque/SP

**DATA:** 07/03/2017



Foto n.º 01 - Km 02 - Trincas, fissuras e buracos na pista de rolamento da Rodovia

Foto n.º 02 - Km 02 - Trincas, fissuras e buracos na pista de rolamento da Rodovia



# PREFEITURA DA ESTÂNCIA TURÍSTICA DE SÃO ROQUE

ESTADO DE SÃO PAULO

"São Roque - a Terra do Vinho e Bonita por Natureza"

DEPARTAMENTO DE PLANEJAMENTO E MEIO AMBIENTE

Como podemos notar pelas fotos nºs 01 e 02, o pavimento asfáltico está com várias trincas, fissuras e já formando buracos na pista de rolamento da Rodovia. Em vistoria ao local, observamos que os motoristas para desviarem das imperfeições acabam invadindo a pista contrária, podendo ocasionar a qualquer momento uma colisão frontal de veículos.



Foto n.º 03 – Km 2,5 - Sinalização vertical sendo coberta pela vegetação

Foto n.º 04 – Km 2,5 - Sinalização vertical sendo coberta pela vegetação

Em toda extensão da Rodovia, notamos que a vegetação está invadindo os acostamentos e em muitos casos, encobrendo a sinalização vertical de regulamentação.



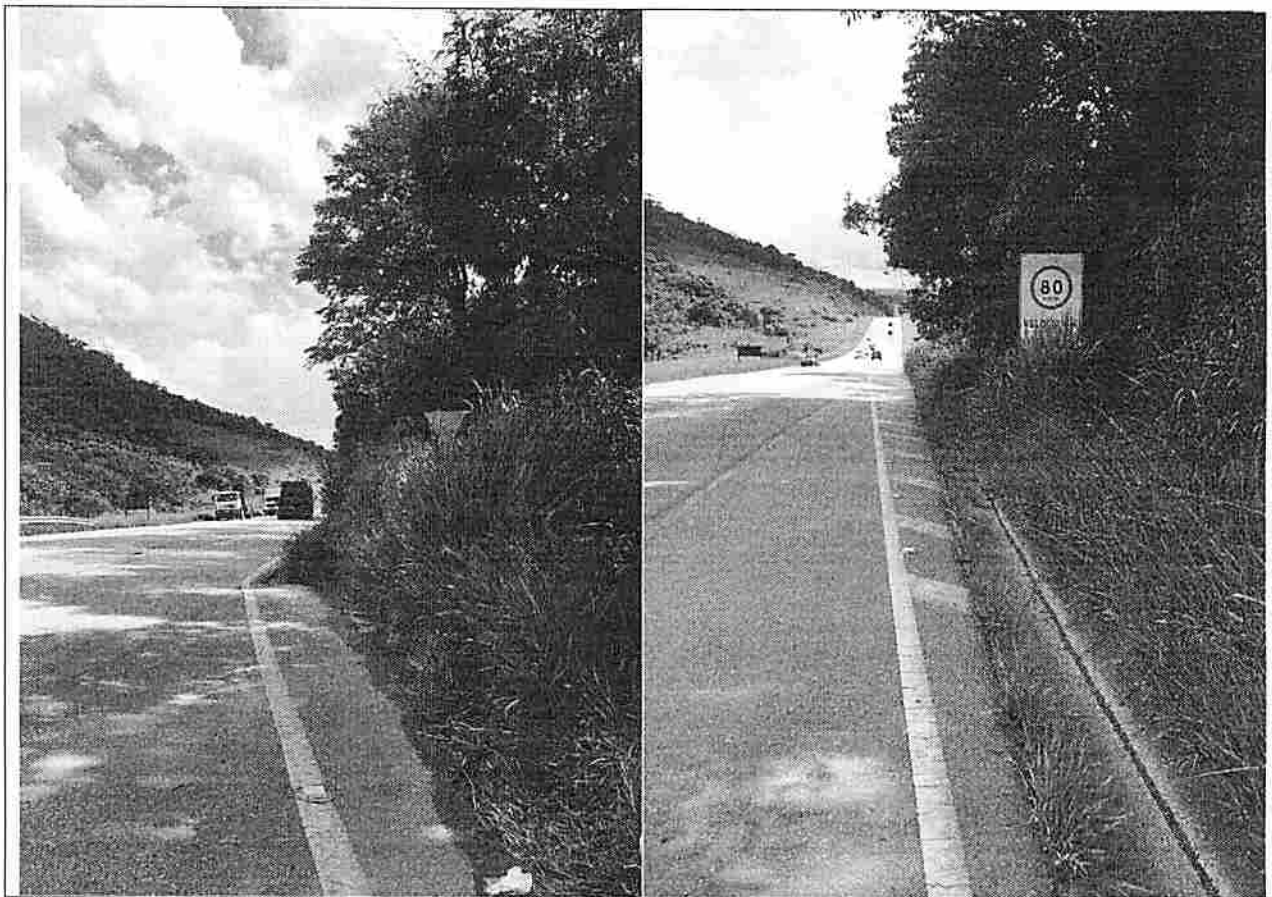

# PREFEITURA DA ESTÂNCIA TURÍSTICA DE SÃO ROQUE

ESTADO DE SÃO PAULO

"São Roque - a Terra do Vinho e Bonita por Natureza"

DEPARTAMENTO DE PLANEJAMENTO E MEIO AMBIENTE



Foto n.º 05 – Km 4,5 – Vista do estreitamento de pista com balizadores

Foto n.º 06 – Balizadores já danificado

Após vistoria de nossa equipe técnica de engenharia, no Km 4,5, onde já encontra-se o acostamento interditado com balizadores, que a erosão e rompimento do talude se agravou percebendo que está avançando sobre uma das pistas de rolamento. Os balizadores colocados para o estreitamento de pista já estão sendo danificados e o trecho ficando mais perigoso a cada dia.

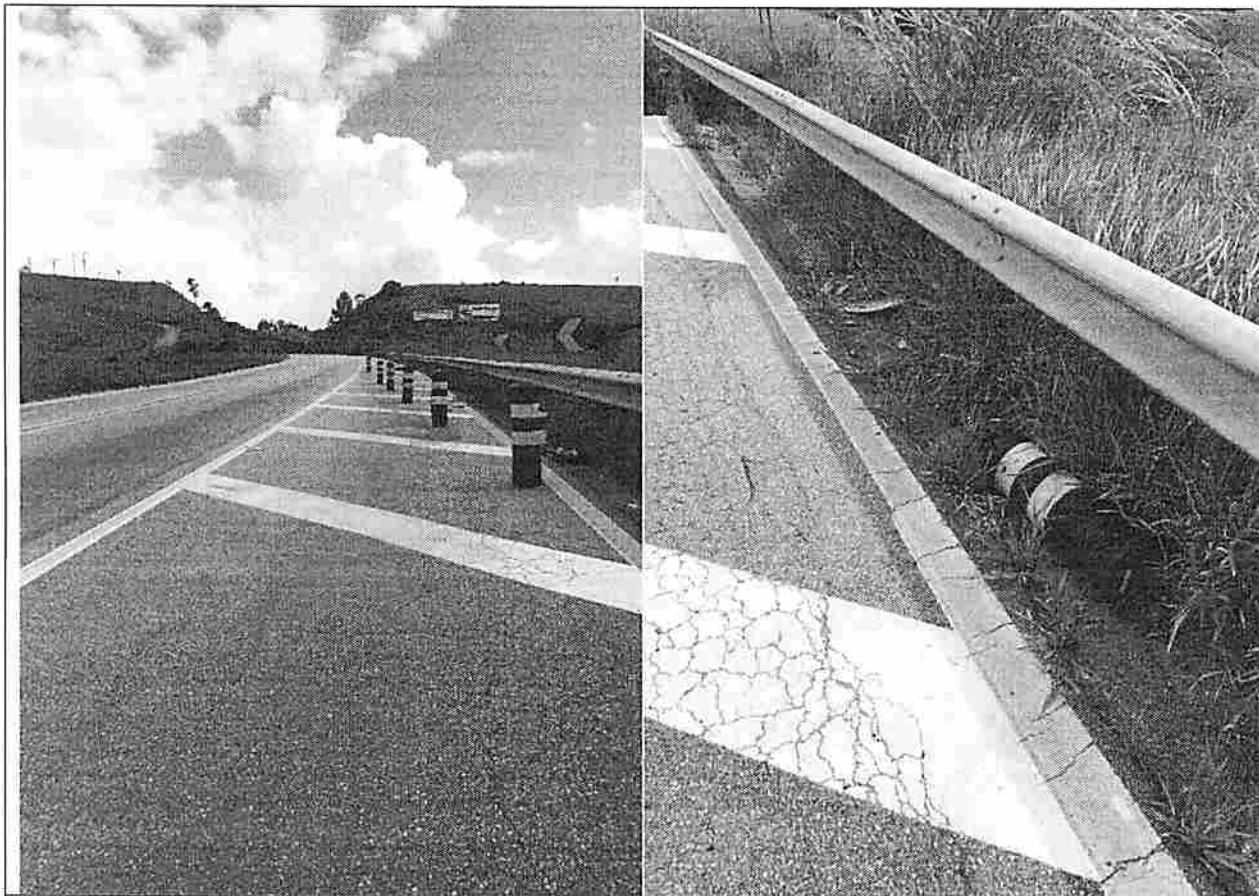

# PREFEITURA DA ESTÂNCIA TURÍSTICA DE SÃO ROQUE

ESTADO DE SÃO PAULO

"São Roque - a Terra do Vinho e Bonita por Natureza"

DEPARTAMENTO DE PLANEJAMENTO E MEIO AMBIENTE



Foto n.º 07 – Km 4,5 – Vista do talude rompido



Foto n.º 08 – Km 4,5 – detalhe da erosão do talude





# PREFEITURA DA ESTÂNCIA TURÍSTICA DE SÃO ROQUE

ESTADO DE SÃO PAULO

"São Roque - a Terra do Vinho e Bonita por Natureza"

DEPARTAMENTO DE PLANEJAMENTO E MEIO AMBIENTE



Foto n.º 09 – Km 4,5

Foto n.º 10 – Km 4,5

Podemos notar pelas fotos n.ºs 09 e 10 que a erosão está em estado avançado, e ultrapassando não só o acostamento, mas adentrando na pista de rolamento, conforme podemos notar nas trincas que apareceram no pavimento asfáltico.



# PREFEITURA DA ESTÂNCIA TURÍSTICA DE SÃO ROQUE

ESTADO DE SÃO PAULO

"São Roque - a Terra do Vinho e Bonita por Natureza"

DEPARTAMENTO DE PLANEJAMENTO E MEIO AMBIENTE



Foto n.º 11 – Km 4,5



Foto n.º 12 – Km 4,5





# PREFEITURA DA ESTÂNCIA TURÍSTICA DE SÃO ROQUE

ESTADO DE SÃO PAULO

"São Roque - a Terra do Vinho e Bonita por Natureza"

DEPARTAMENTO DE PLANEJAMENTO E MEIO AMBIENTE



Foto n.º 13 - Km 04 - Invasão de faixa de domínio com edificações

Foto n.º 14 - Km 04 - Invasão de faixa de domínio com edificações

*(Handwritten signature)*

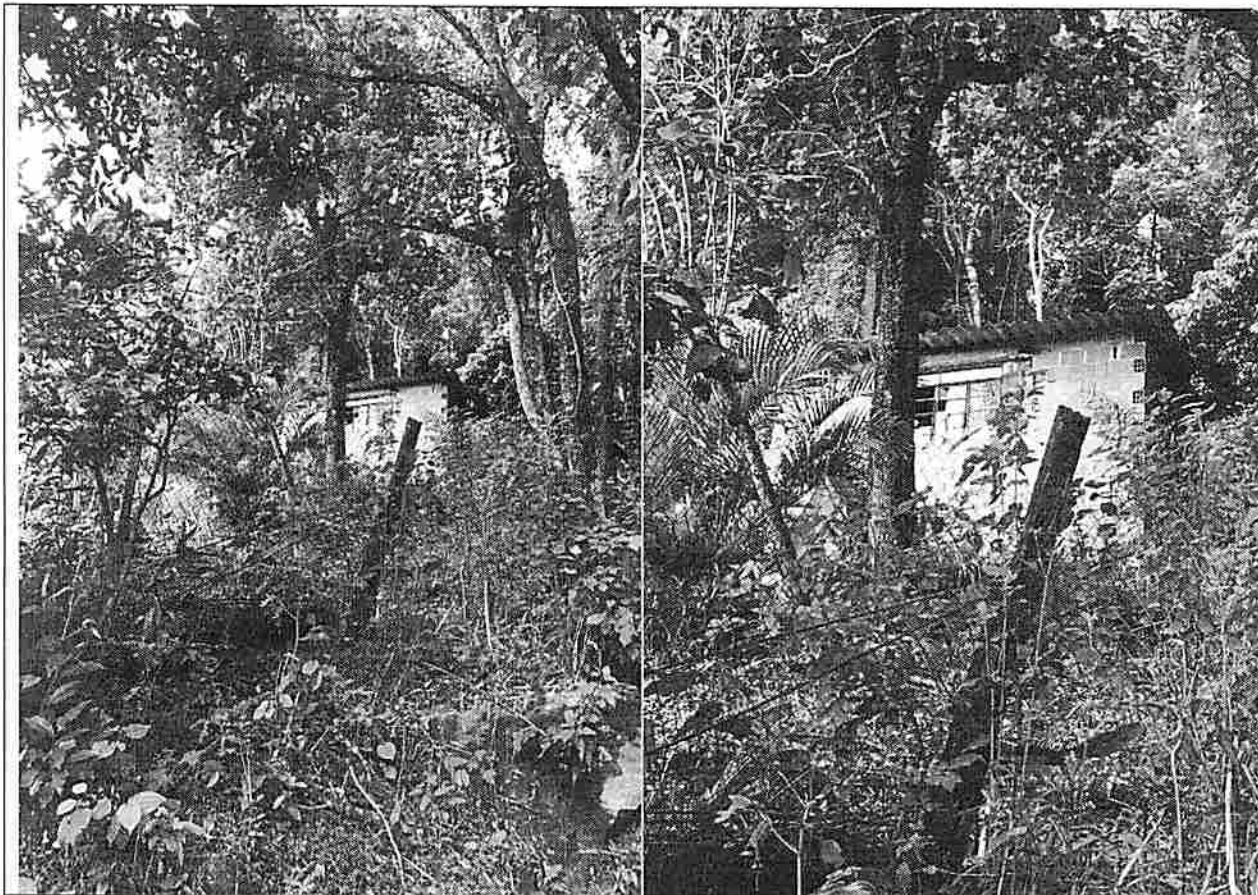

# PREFEITURA DA ESTÂNCIA TURÍSTICA DE SÃO ROQUE

ESTADO DE SÃO PAULO

"São Roque - a Terra do Vinho e Bonita por Natureza"

DEPARTAMENTO DE PLANEJAMENTO E MEIO AMBIENTE



Foto n.º 15 – Km 05 - Invasão de faixa de domínio com edificações



Foto n.º 16 – Km 05 – Vista da área invadida

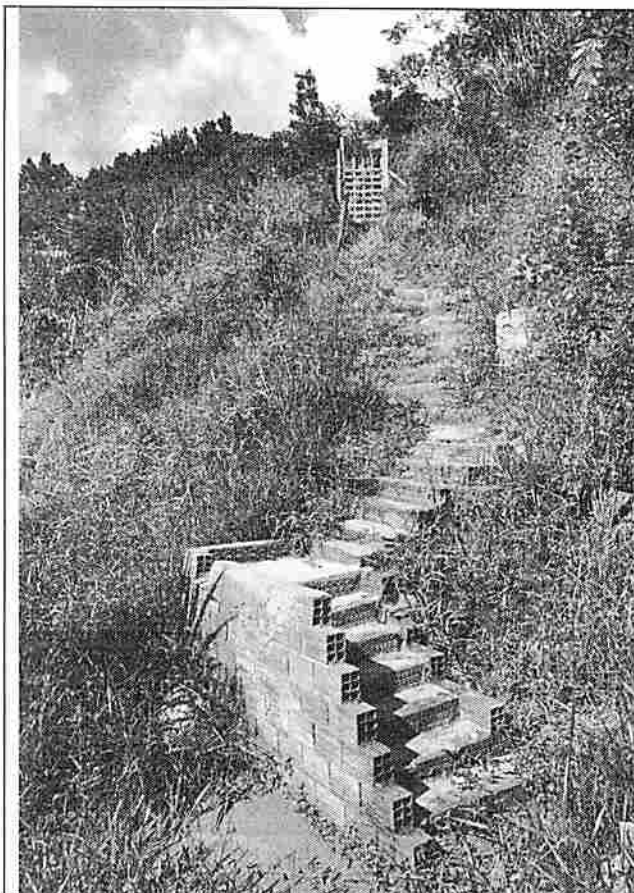

# PREFEITURA DA ESTÂNCIA TURÍSTICA DE SÃO ROQUE

ESTADO DE SÃO PAULO

"São Roque - a Terra do Vinho e Bonita por Natureza"

DEPARTAMENTO DE PLANEJAMENTO E MEIO AMBIENTE



Foto n.º 17 – Km 05 – Invasão da área de domínio com edificações

Foto n.º 18 – Km 05

A Rodovia nos Km 04 e Km 05, conforme podemos notar pelas fotos n.ºs 13, 14, 15 e 16, já possuem construções irregulares com a invasão da área de domínio da rodovia.



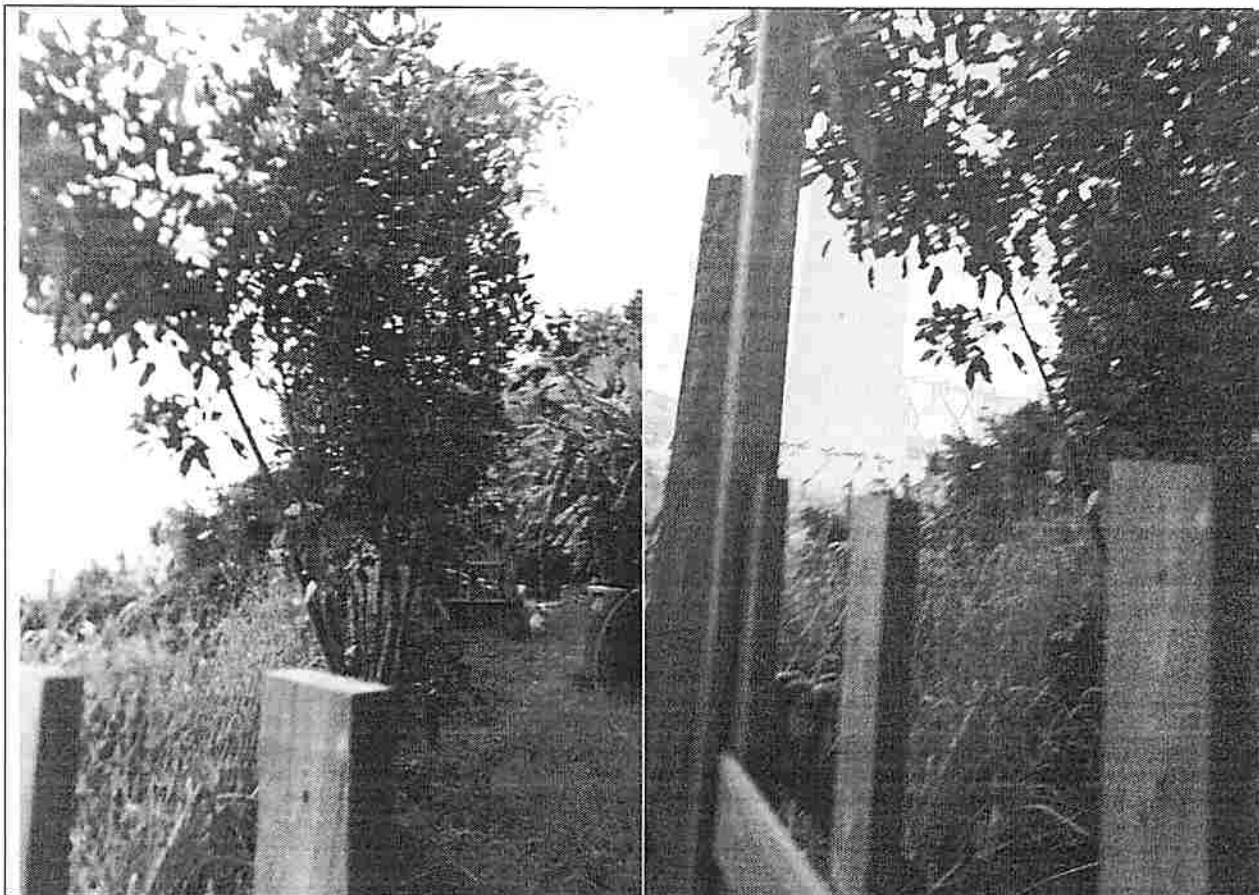

# PREFEITURA DA ESTÂNCIA TURÍSTICA DE SÃO ROQUE

ESTADO DE SÃO PAULO

"São Roque - a Terra do Vinho e Bonita por Natureza"

DEPARTAMENTO DE PLANEJAMENTO E MEIO AMBIENTE



Foto n.º 19 – Km 7,5 – agravamento da erosão do talude

Foto n.º 20 – Km 7,5 – defensas metálicas sem função estrutural

Outro ponto muito crítico é o Km 7,5, próximo dos radares de velocidade instalados, onde o talude no sentido Rodovia Castelo Branco à São Roque, teve seu rompimento e percebemos, a olho nú, que as defensas metálicas estão penduradas, pois com a ocorrência do deslizamento de terra descalçou sua base, tirando totalmente sua função estrutural, podendo causar a qualquer momento um grande acidente.



# PREFEITURA DA ESTÂNCIA TURÍSTICA DE SÃO ROQUE

ESTADO DE SÃO PAULO

"São Roque - a Terra do Vinho e Bonita por Natureza"

DEPARTAMENTO DE PLANEJAMENTO E MEIO AMBIENTE



Foto n.º 21 – Km 08 -

Foto n.º 22 – Km 08 -

Um novo trecho teve rompimento de talude com forte erosão, onde já comprometeu o acostamento, levando ao colapso a drenagem superficial (canaletas de concreto) e até mesmo a sinalização vertical teve seu deslizamento como podemos notar na foto n.º 24. Foi realizada uma sinalização com balizadores em caráter emergencial, porém podemos notar que não restou nenhum balizador e o trecho encontra-se vulnerável.

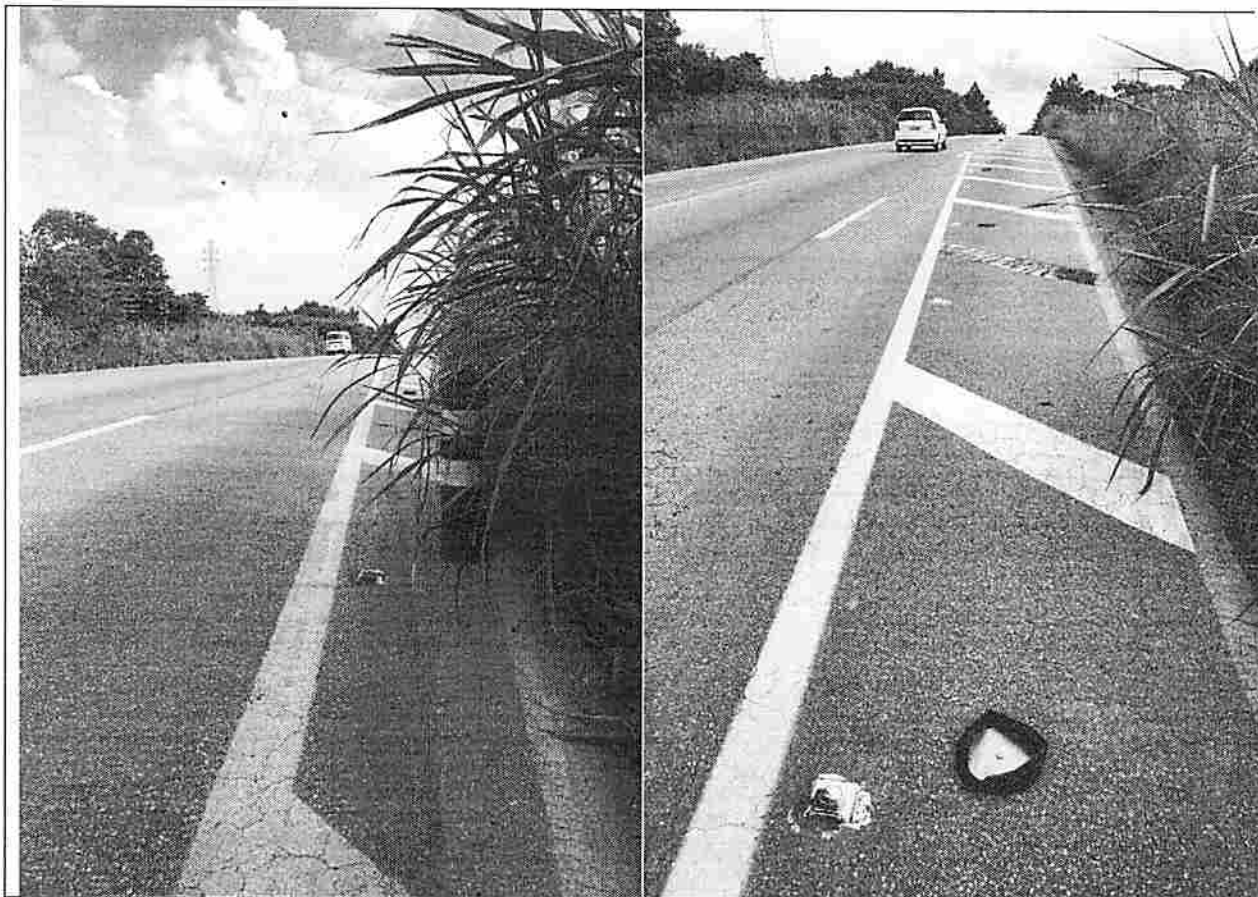
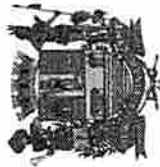

**PREFEITURA DA ESTÂNCIA  
TURÍSTICA DE SÃO ROQUE**

**ESTADO DE SÃO PAULO**

"São Roque - a Terra do Vinho e Bonita por Natureza"

DEPARTAMENTO DE PLANEJAMENTO E MEIO AMBIENTE



Foto n.º 23 - Km 08 - erosão do talude e rompimento da canaleta de concreto

Foto n.º 24 - Km 08 - detalhe da placa de sinalização vertical caída



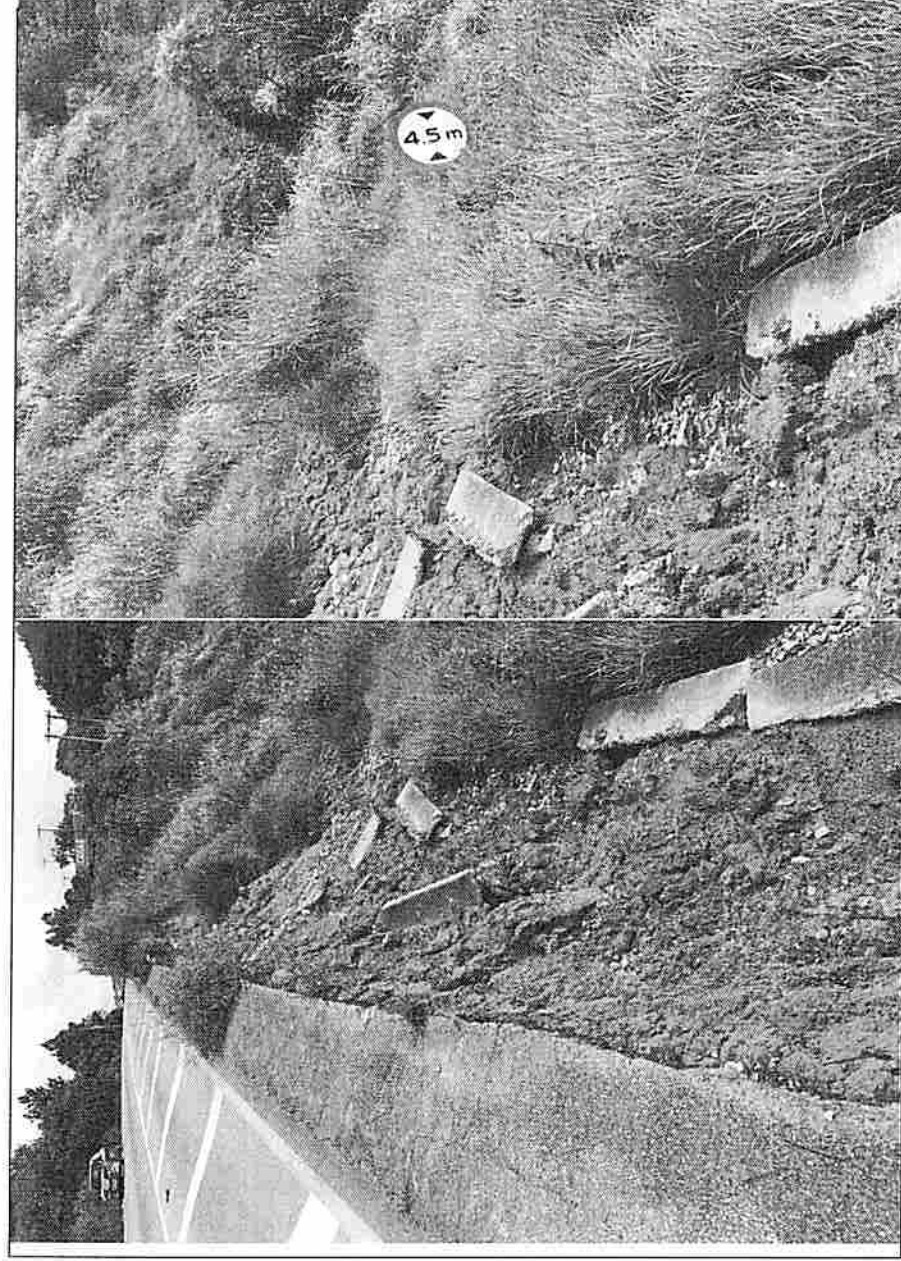

**PREFEITURA DA ESTÂNCIA  
TURÍSTICA DE SÃO ROQUE**

ESTADO DE SÃO PAULO

"São Roque - a Terra do Vinho e Bonita por Natureza"

DEPARTAMENTO DE PLANEJAMENTO E MEIO AMBIENTE



Foto n.º 25 – Km 08



Foto n.º 26 – Km 08

**CLAUDINEI ROSA**  
Diretor do Departamento de Planejamento e  
Meio Ambiente