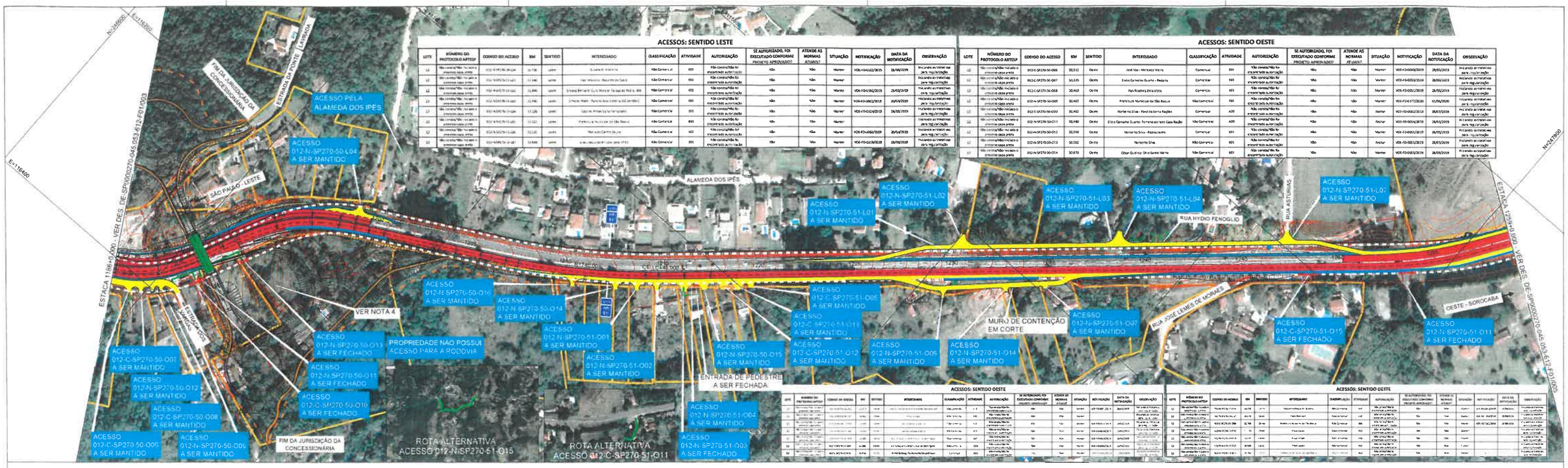

ACESSOS: SENTIDO LESTE

LOTE	NÚMERO DO PROTOCOLO ARTESP	CÓDIGO DO ACESSO	KM	SENTIDO	INTERESSADO	CLASSIFICAÇÃO	ATIVIDADE	AUTORIZAÇÃO	SE AUTORIZADO, FOI EXECUTADO CONFORME PROJETO APROVADO?	ATENDE AS NORMAS ATUAIS?	SITUAÇÃO	NOTIFICAÇÃO	DATA DA NOTIFICAÇÃO	OBSERVAÇÃO
12	Não consta/Não foi acessado o sistema caso preta	012-N-SP270-50-O06	50,190	Leste	[illegible]	Não Comercial	001	Não constatado/Não foi encontrado autorização	Não	Não	Manter	VOE-F0-0132/2015	28/08/2019	Iniciando as tratativas para regularização
12	Não consta/Não foi acessado o sistema caso preta	012-N-SP270-50-O07	50,190	Leste	[illegible]	Não Comercial	001	Não constatado/Não foi encontrado autorização	Não	Não	Manter			Iniciando as tratativas para regularização
12	Não consta/Não foi acessado o sistema caso preta	012-N-SP270-50-O08	50,240	Leste	Sinaia Brilhante Ltda. Matriz e Filiais de Nº 0001-[illegible]	Não Comercial	001	Não constatado/Não foi encontrado autorização	Não	Não	Manter	VOE-F0-0132/2015	28/08/2019	Iniciando as tratativas para regularização
12	Não consta/Não foi acessado o sistema caso preta	012-N-SP270-50-O09	50,240	Leste	[illegible]	Não Comercial	001	Não constatado/Não foi encontrado autorização	Não	Não	Manter	VOE-F0-0063/2019	28/08/2019	Iniciando as tratativas para regularização
12	Não consta/Não foi acessado o sistema caso preta	012-N-SP270-50-O10	50,320	Leste	Gasto Primo Cia Ltda	Não Comercial	001	Não constatado/Não foi encontrado autorização	Não	Não	Manter	VOE-F0-0124/2019	28/08/2019	Iniciando as tratativas para regularização
12	Não consta/Não foi acessado o sistema caso preta	012-N-SP270-50-O11	50,320	Leste	Prefeitura Municipal de São Paulo	Não Comercial	800	Não constatado/Não foi encontrado autorização	Não	Não	Manter			Iniciando as tratativas para regularização
12	Não consta/Não foi acessado o sistema caso preta	012-N-SP270-50-O12	50,320	Leste	Marcelo Carneiro Souza	Não Comercial	001	Não constatado/Não foi encontrado autorização	Não	Não	Manter	VOE-F0-0068/2019	28/08/2019	Iniciando as tratativas para regularização
12	Não consta/Não foi acessado o sistema caso preta	012-N-SP270-50-O13	50,840	Leste	[illegible]	Não Comercial	001	Não constatado/Não foi encontrado autorização	Não	Não	Manter	VOE-F0-0219/2019	28/08/2019	Iniciando as tratativas para regularização

ACESSOS: SENTIDO OESTE

LOTE	NÚMERO DO PROTOCOLO ARTESP	CÓDIGO DO ACESSO	KM	SENTIDO	INTERESSADO	CLASSIFICAÇÃO	ATIVIDADE	AUTORIZAÇÃO	SE AUTORIZADO, FOI EXECUTADO CONFORME PROJETO APROVADO?	ATENDE AS NORMAS ATUAIS?	SITUAÇÃO	NOTIFICAÇÃO	DATA DA NOTIFICAÇÃO	OBSERVAÇÃO
12	Não consta/Não foi acessado o sistema caso preta	012-C-SP270-50-O06	50,312	Oeste	José Vaz - Mercado Varela	Comercial	001	Não constatado/Não foi encontrado autorização	Não	Não	Manter	VOE-F0-0004/2019	28/08/2019	Iniciando as tratativas para regularização
12	Não consta/Não foi acessado o sistema caso preta	012-C-SP270-50-O07	50,370	Oeste	Enéas Carneiro Duarte - Pedaria	Comercial	001	Não constatado/Não foi encontrado autorização	Não	Não	Manter	VOE-F0-0003/2019	28/08/2019	Iniciando as tratativas para regularização
12	Não consta/Não foi acessado o sistema caso preta	012-C-SP270-50-O08	50,460	Oeste	Pan Rodrigo Eira Vilela	Comercial	001	Não constatado/Não foi encontrado autorização	Não	Não	Manter	VOE-F0-0001/2019	28/08/2019	Iniciando as tratativas para regularização
12	Não consta/Não foi acessado o sistema caso preta	012-N-SP270-50-O09	50,465	Oeste	Prefeitura Municipal de São Paulo	Não Comercial	001	Não constatado/Não foi encontrado autorização	Não	Não	Manter	VOE-F0-0177/2020	01/06/2020	Iniciando as tratativas para regularização
12	Não consta/Não foi acessado o sistema caso preta	012-N-SP270-50-O10	50,460	Oeste	Marlene da Silva - Pastelaria Serra Negra	Comercial	A20	Não constatado/Não foi encontrado autorização	Não	Não	Manter	VOE-F0-0002/2019	28/08/2019	Foi enviado termo de regularização
12	Não consta/Não foi acessado o sistema caso preta	012-N-SP270-50-O11	50,460	Oeste	Enéas Carneiro Duarte - Terreno ao lado Casa Região	Não Comercial	A20	Não constatado/Não foi encontrado autorização	Não	Não	Manter	VOE-F0-0004/2019	28/08/2019	Iniciando as tratativas para regularização
12	Não consta/Não foi acessado o sistema caso preta	012-N-SP270-50-O12	50,500	Oeste	Norberto Silva - Restaurante	Comercial	001	Não constatado/Não foi encontrado autorização	Não	Não	Manter	VOE-F0-0001/2019	28/08/2019	Iniciando as tratativas para regularização
12	Não consta/Não foi acessado o sistema caso preta	012-N-SP270-50-O13	50,560	Oeste	Norberto Silva	Não Comercial	001	Não constatado/Não foi encontrado autorização	Não	Não	Manter	VOE-F0-0001/2019	28/08/2019	Iniciando as tratativas para regularização
12	Não consta/Não foi acessado o sistema caso preta	012-N-SP270-50-O14	50,870	Oeste	César Quirino Silva Santa Maria	Não Comercial	001	Não constatado/Não foi encontrado autorização	Não	Não	Manter	VOE-F0-0005/2019	28/08/2019	Iniciando as tratativas para regularização

ACESSOS: SENTIDO OESTE

LOTE	NÚMERO DO PROTOCOLO ARTESP	CÓDIGO DO ACESSO	KM	SENTIDO	INTERESSADO	CLASSIFICAÇÃO	ATIVIDADE	AUTORIZAÇÃO	SE AUTORIZADO, FOI EXECUTADO CONFORME PROJETO APROVADO?	ATENDE AS NORMAS ATUAIS?	SITUAÇÃO	NOTIFICAÇÃO	DATA DA NOTIFICAÇÃO	OBSERVAÇÃO
12	Não consta/Não foi acessado o sistema caso preta	012-C-SP270-51-O01	51,000	Oeste	[illegible]	Não Comercial	001	Não constatado/Não foi encontrado autorização	Não	Não	Manter	[illegible]	[illegible]	[illegible]
12	Não consta/Não foi acessado o sistema caso preta	012-N-SP270-51-O02	51,000	Oeste	[illegible]	Não Comercial	001	Não constatado/Não foi encontrado autorização	Não	Não	Manter	[illegible]	[illegible]	[illegible]
12	Não consta/Não foi acessado o sistema caso preta	012-N-SP270-51-O03	51,000	Oeste	[illegible]	Não Comercial	001	Não constatado/Não foi encontrado autorização	Não	Não	Manter	[illegible]	[illegible]	[illegible]
12	Não consta/Não foi acessado o sistema caso preta	012-N-SP270-51-O04	51,000	Oeste	[illegible]	Não Comercial	001	Não constatado/Não foi encontrado autorização	Não	Não	Manter	[illegible]	[illegible]	[illegible]
12	Não consta/Não foi acessado o sistema caso preta	012-N-SP270-51-O05	51,000	Oeste	[illegible]	Não Comercial	001	Não constatado/Não foi encontrado autorização	Não	Não	Manter	[illegible]	[illegible]	[illegible]
12	Não consta/Não foi acessado o sistema caso preta	012-N-SP270-51-O06	51,000	Oeste	[illegible]	Não Comercial	001	Não constatado/Não foi encontrado autorização	Não	Não	Manter	[illegible]	[illegible]	[illegible]
12	Não consta/Não foi acessado o sistema caso preta	012-N-SP270-51-O07	51,000	Oeste	[illegible]	Não Comercial	001	Não constatado/Não foi encontrado autorização	Não	Não	Manter	[illegible]	[illegible]	[illegible]
12	Não consta/Não foi acessado o sistema caso preta	012-N-SP270-51-O08	51,000	Oeste	[illegible]	Não Comercial	001	Não constatado/Não foi encontrado autorização	Não	Não	Manter	[illegible]	[illegible]	[illegible]
12	Não consta/Não foi acessado o sistema caso preta	012-N-SP270-51-O09	51,000	Oeste	[illegible]	Não Comercial	001	Não constatado/Não foi encontrado autorização	Não	Não	Manter	[illegible]	[illegible]	[illegible]
12	Não consta/Não foi acessado o sistema caso preta	012-N-SP270-51-O10	51,000	Oeste	[illegible]	Não Comercial	001	Não constatado/Não foi encontrado autorização	Não	Não	Manter	[illegible]	[illegible]	[illegible]
12	Não consta/Não foi acessado o sistema caso preta	012-N-SP270-51-O11	51,000	Oeste	[illegible]	Não Comercial	001	Não constatado/Não foi encontrado autorização	Não	Não	Manter	[illegible]	[illegible]	[illegible]
12	Não consta/Não foi acessado o sistema caso preta	012-N-SP270-51-O12	51,000	Oeste	[illegible]	Não Comercial	001	Não constatado/Não foi encontrado autorização	Não	Não	Manter	[illegible]	[illegible]	[illegible]
12	Não consta/Não foi acessado o sistema caso preta	012-N-SP270-51-O13	51,000	Oeste	[illegible]	Não Comercial	001	Não constatado/Não foi encontrado autorização	Não	Não	Manter	[illegible]	[illegible]	[illegible]
12	Não consta/Não foi acessado o sistema caso preta	012-N-SP270-51-O14	51,000	Oeste	[illegible]	Não Comercial	001	Não constatado/Não foi encontrado autorização	Não	Não	Manter	[illegible]	[illegible]	[illegible]
12	Não consta/Não foi acessado o sistema caso preta	012-N-SP270-51-O15	51,000	Oeste	[illegible]	Não Comercial	001	Não constatado/Não foi encontrado autorização	Não	Não	Manter	[illegible]	[illegible]	[illegible]

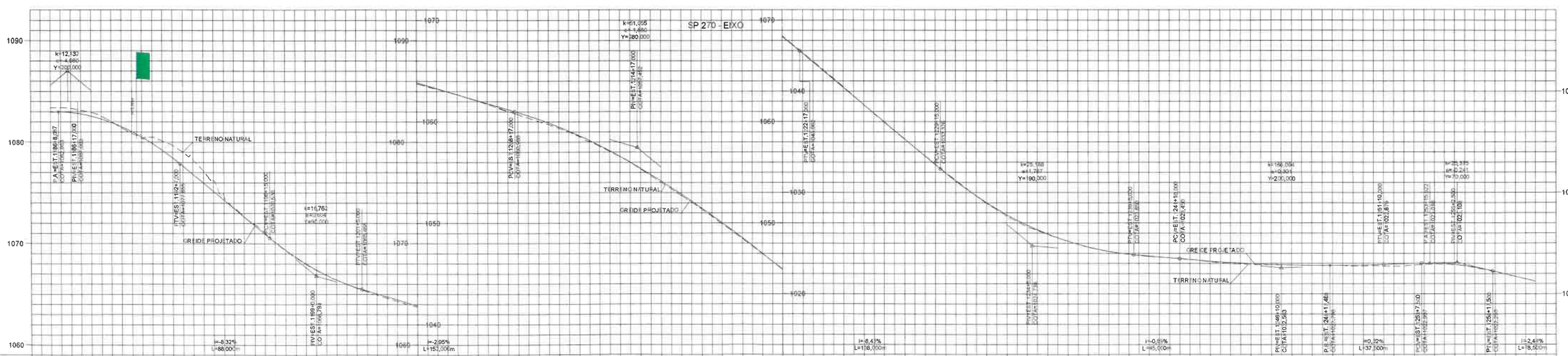

QUADRO INFORMATIVO

RODOVIA	RODOVIA RAPOSO TAVARES - SP 270
ADERÊNCIA DA OBRA	DUPLICAÇÃO DA RODOVIA ENTRE O km 46+700 E km 52+940
NÚMERO DE FAIXAS NA PISTA PRINCIPAL	2 FAIXAS POR SENTIDO
RAMPA MÁXIMA NA PISTA PRINCIPAL	12,0%
VALOR MÍNIMO DO COMPRIMENTO DA CURVA VERTICAL CÔNCAVA PARA VARIAÇÃO DE 1% DE RAMPA	11,7
VALOR MÍNIMO DO COMPRIMENTO DA CURVA VERTICAL CONVEXA PARA VARIAÇÃO DE 1% DE RAMPA	8,5
DISTÂNCIA DE VISIBILIDADE MÍNIMA DA PISTA PRINCIPAL	45m e 75m
RAIO HORIZONTAL MÍNIMO (e=8%)	68,5m
CLASSE DA RODOVIA	CLASSE M-IA
VELOCIDADE REGULAMENTADA NA PISTA PRINCIPAL	60 km/h
CARACTERÍSTICAS DA REGIÃO	MONTANHOSA

LEGENDA:

- SISTEMA VIÁRIO PROJETADO
- ACOSTAMENTO PROJETADO
- OAE PROJETADA
- ACESSO A SER REGULARIZADO PELO PROPRIETÁRIO / MUNICÍPIO
- CÓDIGOS DE ACESSOS
- ACESSO A SER FECHADO
- DELIMITAÇÃO DE PROPRIEDADE
- FAIXA DE DOMÍNIO EXISTENTE
- FAIXA DE DOMÍNIO PROJETADA
- MURO A IMPLANTAR
- SENTIDO DE CIRCULAÇÃO
- COORDENADAS UTM (SIRGAS 2000)
- ROTA ALTERNATIVA AOS ACESSOS FECHADOS
- PONTO DE ÔNIBUS PROJETADO
- PONTO DE ÔNIBUS A SER MANTIDO
- TRAVESSIA DE PEDESTRES SINALIZADA

NOTAS:

1 - MEDIDAS EM METROS, EXCETO INDICAÇÃO CONTRÁRIA;
2 - PARA SEÇÕES VER DE-SP0000270-045.053-612-F01/006;
3 - INFORMAÇÕES DOS ACESSOS VER MD-SP0000270-045.053-612-F01/001 e 002;
4 - IMPLANTAÇÃO DE ENTRONCAMENTO COM A SP-050 / 270 km 50+300 REFERENTE AO ITEM CONTRATUAL 02.04.01.06 - VER DES DE-SP0050270-050.051-612-F01/101;
5 - NENHUMA PROPRIEDADE LINDEIRA DEVERÁ FICAR NA CONDIÇÃO DE ÁREA ENCRAVADA PARA IMPLANTAÇÃO DAS OBRAS. NESTES CASOS A CONCESSIONÁRIA SERÁ RESPONSÁVEL PELA SOLUÇÃO DE DESENCRAVAMENTO;
6 - IMAGEM AÉREA EXTRAÍDA DO GOOGLE EARTH, ANO DE 2020.

ARTICULAÇÃO DAS FOLHAS

003 | 004 | 005

ARTESP
AGÊNCIA DE TRANSPORTE DO ESTADO DE SÃO PAULO

VERIFICADO RESPONSÁVEL PELA AREA DE PROJETO

APROVADO RESPONSÁVEL TÉCNICO

CCR ViaOeste

Nº DESENHO INTERNO:	VO-SP270/00-0046.70-DUP-A1-GE/DE.F-004.7a
Nº DESENHO ARTESP:	DE-SP0000270-045.053-612-F01/004.07
EMISSÃO	23/09/2016
TÍTULO:	PROJETO FUNCIONAL - PLANTA E PERFIL
RODOVIA:	RODOVIA RAPOSO TAVARES - SP-270
TRECHO:	km 46+700 - km 52+940
ESTACA	1116+0,000 a 1259+0,000
ESCALA:	PLANTA 1:2000 PERFIL 1:200(V) 1:2000(H)
FOLHA	4/5

DER SP

REV.	DATA	RESP. TÉC./PROJETISTA	RESP. TÉC./CONCES.	ASSUNTO	DOC. REFERÊNCIA
7a	25/06/2021	CCR ENGELOG		ATENDIMENTO AOS COMENTÁRIOS DA ARTESP E-MAIL.DIN.000768/21	
6a	22/02/2021	CCR ENGELOG		ATENDIMENTO AOS COMENTÁRIOS DA ARTESP E-MAIL.DIN.001974/20	
5a	10/09/2020	CCR ENGELOG		ATENDIMENTO AOS COMENTÁRIOS DA ARTESP E-MAIL.DIN.001262/20	

PROJETISTA

PRON engenharia

AUTENTICAÇÃO

ESTE DESENHO É ORIGINAL DE CÓPIA DE FLS _____
AUTOS Nº _____, APROVADO PELO
SR. DIRETOR DE ENGENHARIA ÀS FLS. _____ DOS AUTOS
Nº _____
CHEFE DA OBRA

ARQUIVO

Data	Prefixo	Número
Móvel	Gaveta	Divisão
Arquiteturo		Mapa

v00270-01