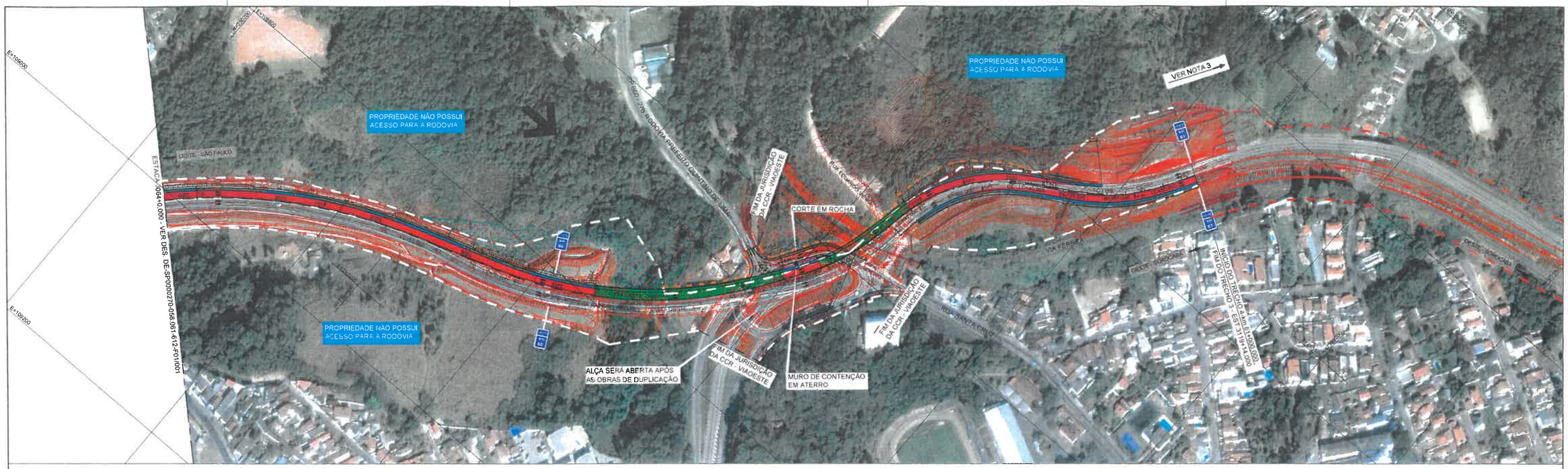

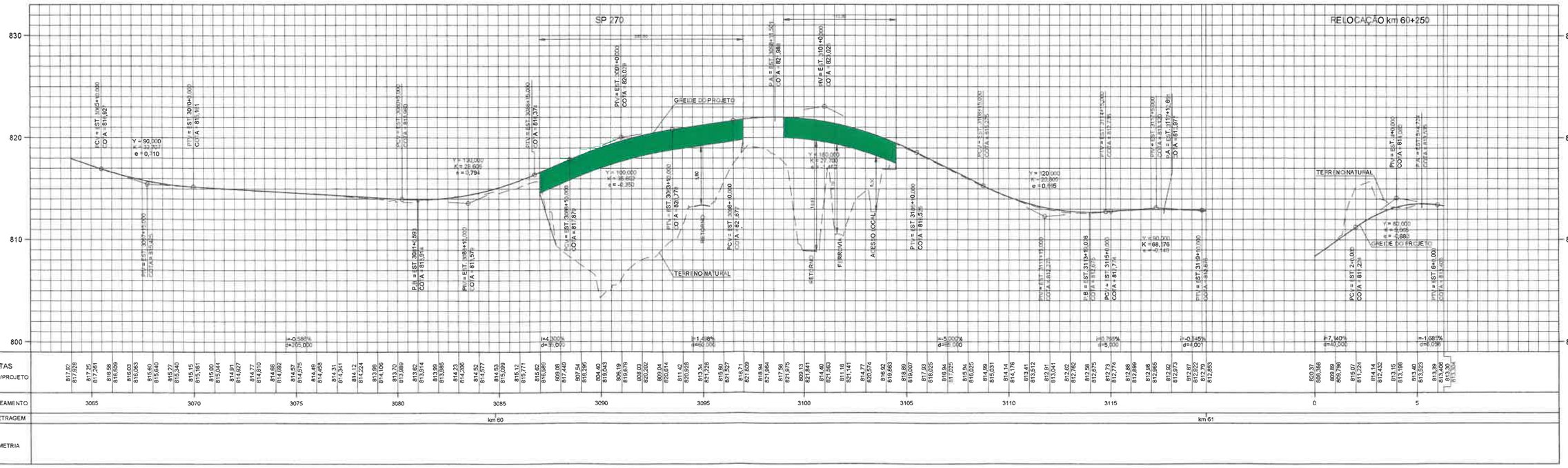

QUADRO INFORMATIVO	
RODOVIA	RODOVIA RAPOSO TAVARES – SP 270
ADERÊNCIA DA OBRA	DUPLICAÇÃO DA RODOVIA ENTRE O km 58+300 E km 61+000
NÚMERO DE FAIXAS NA PISTA PRINCIPAL	2 FAIXAS POR SENTIDO
RAMPA MÁXIMA NA PISTA PRINCIPAL	5,7%
VALOR MÍNIMO DO COMPRIMENTO DA CURVA VERTICAL CÔNCAVA PARA VARIAÇÃO DE 1% DE RAMPA	20,8
VALOR MÍNIMO DO COMPRIMENTO DA CURVA VERTICAL CONVEXA PARA VARIAÇÃO DE 1% DE RAMPA	26,1
DISTÂNCIA DE VISIBILIDADE MÍNIMA DA PISTA PRINCIPAL	97m
RAIO HORIZONTAL MÍNIMO (e=8%)	160m
CLASSE DA RODOVIA	CLASSE M-IA
VELOCIDADE REGULAMENTADA NA PISTA PRINCIPAL	km 58+300 ao km 58+600 – 60 km/h km 58+600 ao km 60+000 – 80 km/h km 60+000 ao km 61+000 – 60 km/h
CARACTERÍSTICAS DA REGIÃO	ONDULADA

LEGENDA:

- SISTEMA VIÁRIO PROJETADO
- ACOSTAMENTO PROJETADO
- OAE PROJETADA
- VIÁRIO MUNICIPAL A SER ADEQUADO
- LIMITE / DIVISA DE PROPRIEDADES
- FAIXA DE DOMÍNIO EXISTENTE
- FAIXA DE DOMÍNIO PROJETADA
- MURO A IMPLANTAR
- SENTIDO DE CIRCULAÇÃO
- COORDENADAS UTM (SIRGAS 2000)
- BREJO

NOTAS:

1 - MEDIDAS EM METROS, EXCETO INDICAÇÃO CONTRÁRIA.
2 - PARA SEÇÕES VER DE-SP0000270-058.061-612-F01/003.
3 - ITEM CONTRATUAL 01.05.06.02 - DUPLICAÇÃO DO SUBTRECHO 4 CONTORNO ALTERNATIVO DE SÃO ROQUE.
4 - NÃO FORAM IDENTIFICADOS ACESSOS A RODOVIA NO TRECHO DO PROJETO.

ARTICULAÇÃO DAS FOLHAS

001 002

ARTESP
AGÊNCIA DE TRANSPORTE DO ESTADO DE SÃO PAULO

VERIFICADO RESPONSÁVEL PELA ÁREA DE PROJETO
APROVADO RESPONSÁVEL TÉCNICO

CCR ViaOeste

N° DESENHO INTERNO: VO-SP270/00-0058.30-DUP-A1-GE/DE.F-002.4a
N° DESENHO ARTESP: DE-SP0000270-058.061-612-F01/002.04
EMISSÃO 06/09/2016

TÍTULO: PROJETO FUNCIONAL – PLANTA E PERFIL
RODOVIA: RODOVIA RAPOSO TAVARES – SP-270
TRECHO: km 58+300 – km 61+000
ESTACA 3064+0,000 a 3099+14,000
ESCALA: PLANTA 1:2000 PERFIL 1:200(V) 1:2000(H)
FOLHA 2/2

DER SP

PROJETISTA
PRON engenharia

REV.	DATA	RESP. TÉC./PROJETISTA	RESP. TÉC./CONCES.	ASSUNTO	DOC. REFERENCIA
4a	14/07/2021	CCR ENGELOG		REVISÃO EM ATENDIMENTO AO E-MAIL ARTESP E 000816_21	
3a	28/01/2021	CCR ENGELOG		REVISÃO EM ATENDIMENTO AO E-MAIL ARTESP E 000051_21	
2a	25/09/2019	NEWTON V. STORTI CREA:0600417188		REVISÃO GERAL	

AUTENTICAÇÃO
ESTE DESENHO É ORIGINAL DE CÓPIA DE FLS _____
AUTOS Nº _____, APROVADO PELO SR. DIRETOR DE ENGENHARIA ÀS FLS. _____ DOS AUTOS Nº _____
CHEFE DA OBRA

ARQUIVO

Data	Prefixo	Número
Móvel	Gaveta	Divisão
Arquiteturo		Mapa

V00270-01