



OFÍCIO VEREADOR Nº 1922/2021

São Roque, 14 de outubro de 2021.

Prezada Senhora,

Venho, por meio deste, solicitar esclarecimentos a respeito do pronunciamento realizado pelo governador do Estado de São Paulo, João Dória, em 13 de outubro (última quarta-feira), no qual **anunciou-se a obrigatoriedade da retomada das aulas presenciais em todo o território estadual.**

Considerando a postura do Poder Público de São Roque diante do cenário atual, especialmente no que se refere ao planejamento educacional, em que se aventou a hipótese de retomada das aulas presenciais somente em 2022, cabe às autoridades competentes esclarecerem a população quanto a como nossa cidade procederá diante da referida medida.

Segue anexo a este documento um resumo com as informações anunciadas no pronunciamento, compiladas pelo próprio governo do Estado. Salvo exceções listadas no resumo, como gestantes, portadores de comorbidade com ciclo vacinal incompleto, menores de 12 anos pertencentes a grupo de risco e demais portadores de condições proibitivas comprovadas por autoridade médica, a volta às aulas será:

- 1) **A partir de 18 de outubro:** obrigatória com revezamento e distanciamento de 1m;
- 2) **A partir de 3 de novembro:** obrigatória com presença simultânea de todos os alunos.

Conforme também explicitado pelo governo estadual, a iniciativa se justifica tanto pelo avanço notável da vacinação em todo o território paulista quanto pela suma urgência de reforço de aprendizado atestada por indicadores que apontam que mais de 40% dos estudantes estão com desempenho *baixo* ou *muito baixo*. Diante do exposto, este Vereador **solicita uma posição oficial quanto a como o município de São Roque**

Câmara Municipal da Estância Turística de São Roque



Rua São Paulo, 355 - Jd. Renê - CEP 18135-125 - Caixa Postal 80 - CEP 18130-970
CNPJ/MF: 50.804.079/0001-81 - **Fone:** (11) 4784-8444 - **Fax:** (11) 4784-8447
Site: www.camarasaoroque.sp.gov.br | **E-mail:** camarasaoroque@camarasaoroque.sp.gov.br
São Roque - 'A Terra do Vinho e Bonita por Natureza'

procederá para adequar-se a esse calendário, visando o atendimento à legislação e o respeito pelo desenvolvimento educacional dos alunos das redes pública e particular da cidade.

Na certeza de que dispensará especial atenção a este Ofício, desde já agradeço, renovando meus mais sinceros protestos de elevada estima e de distinta consideração.

Atenciosamente,

**MARCOS ROBERTO MARTINS ARRUDA
(MARQUINHO ARRUDA)**

Vereador

À Ilustríssima Senhora
IARA LÚCIA OLIVEIRA ESPLENDOR DE SOUZA
MD. Dirigente Regional de Ensino
Diretoria de Ensino – Região de São Roque (SP)

PROCOLO Nº CETSUR 14/10/2021 - 10:17 11127/2021/AO

VOLTA ÀS AULAS SEGURAS
RETOMADA INTEGRAL
DA EDUCAÇÃO BÁSICA



| Secretaria de Educação



LINHA DO TEMPO

RETOMADA INTEGRAL DA EDUCAÇÃO BÁSICA

São Paulo é, desde 2020, o Estado mais empenhado no retorno seguro às aulas presenciais.

2020

08 /set



Abertura das
escolas para
atividades
presenciais

03/nov



Autorização
das aulas
regulares
para EM e EJA

04/jan



Recuperação
presencial

08/fev



Abertura
das escolas
para ano
letivo 2021

08/mar



Fase
emergencial:
escola aberta
só para os
mais
vulneráveis

14/abril



Fase
vermelha:
presença
de 35%

Julho



Recuperação
presencial

02/ago



Início do
segundo
semestre letivo
presencial

18/out



**Retorno de
todos
os estudantes**

03/nov



**100% dos
estudantes
simultaneamente
na sala de aula**

VOLTA SEGURA ÀS AULAS

INSTRUMENTOS E APOIO

Para garantir a **segurança e ampliação do retorno às aulas presenciais:**



Escola Mais Bonita

R\$ 744 milhões em infraestrutura.



PDDE Paulista

R\$ 2,7 bi repassados diretamente às escolas.



**CONECTA
EDUCAÇÃO**

R\$ 1,5 bilhão

em equipamentos de tecnologia.



**BOLSA DO
POVO
EDUCAÇÃO**

20 mil mães e pais

para reforçar os protocolos sanitários.



Protocolos Sanitários

para segurança de todos.



Vacinação

97% dos profissionais da educação da rede estadual imunizados.



Comunicação

para que todos contribuam para o retorno.



Acolhimento

a todo o momento para estudantes e profissionais.

VOLTA ÀS AULAS SEGURAS

PDDE PAULISTA



PDDE - Manutenção R\$ 625 milhões já repassados em 2021

Repasses para despesas de custeio e de capital para a garantia do funcionamento e melhoria da infraestrutura física e pedagógica das escolas. **Ex: instalação de lavatórios**



PDDE - COVID R\$ 50 milhões: 25 milhões já repassados, 25 milhões disponíveis

Repasses para aquisição de produtos e equipamentos necessários à prevenção do contágio pela COVID-19 e à adoção das diretrizes dos Protocolos. **Ex: aquisição de EPIs**

A Secretaria da Educação garantirá o envio de produtos e EPIs adicionais, caso necessário.

VOLTA ÀS AULAS SEGURA

VACINAÇÃO CONTRA COVID 19

São Paulo foi o primeiro Estado a iniciar a vacinação dos profissionais da educação e dos jovens de 12 a 17 anos



97% dos profissionais da educação da rede estadual com esquema vacinal completo.



90% dos adolescentes de 12 a 17 anos já tomaram a 1ª dose da vacina.

VOLTA ÀS AULAS SEGURA

PRESENÇA OBRIGATÓRIA DOS ESTUDANTES

A partir de 18 de outubro: OBRIGATÓRIA a presença em sala de aula

Mantido o distanciamento de 1 metro e demais protocolos sanitários, e conforme o revezamento planejado pelas unidades e redes de ensino.

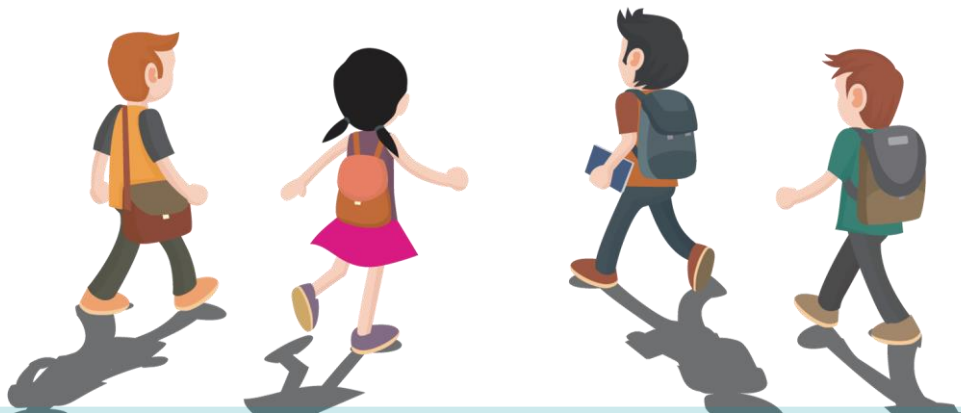

CEE deliberará prazo para as escolas privadas se adequarem à regra da obrigatoriedade.

VOLTA ÀS AULAS SEGURAS

EXCEÇÕES À OBRIGATORIEDADE

Grupos de estudantes que são exceções à obrigatoriedade:



Gestantes e puérperas.



Comorbidades com idade a partir de 12 anos que não tenham completado seu ciclo vacinal contra COVID-19.



Menores de 12 anos pertencentes ao grupo de risco para COVID-19, para as quais não há vacina aprovada no país.



Condição de saúde de maior fragilidade à COVID-19, mesmo com o ciclo vacinal completo, comprovada com prescrição médica para permanecer em atividades remotas.

VOLTA ÀS AULAS SEGURA

RETOMADA INTEGRAL DA EDUCAÇÃO BÁSICA

A partir de 3 de novembro: 100% presença OBRIGATÓRIA de todos os estudantes SIMULTANEAMENTE nas salas de aula

Com a manutenção da aplicação de todos os demais protocolos sanitários



VOLTA ÀS AULAS SEGURA

PROTOCOLOS SANITÁRIOS



**Pessoas sintomáticas
não devem ir à escola!**



**Uso correto e obrigatório
da máscara**



**Aferição de temperatura
(37,5 °C não permanecer
na escola)**



**CASO SUSPEITO OU
CONFIRMADO:
Notificar a UBS Local e
registrar o caso no SIMED, e
monitorar os contactantes**



**MANTER SALA ISOLADA E
AREJADA NA ESCOLA**



**HIGIENIZAÇÃO
FREQUENTE DAS
MÃOS**



**VENTILAÇÃO E
HIGIENIZAÇÃO DOS
AMBIENTES**



OBRIGADO!