



Câmara Municipal da Estância Turística de São Roque



Rua São Paulo, 355 - Jd. Renê - CEP 18135-125 - Caixa Postal 80 - CEP 18130-970
CNPJ/MF: 50.804.079/0001-81 - Fone: (11) 4784-8444 - Fax: (11) 4784-8447
Site: www.camarasaoroque.sp.gov.br | E-mail: camarasaoroque@camarasaoroque.sp.gov.br
São Roque - 'A Terra do Vinho e Bonita por Natureza'

OFÍCIO VEREADOR Nº 752/2020

São Roque, 8 de julho de 2020.

Ilustríssimo Senhor Diretor,

Venho, por meio deste, solicitar os bons ofícios de Vossa Senhoria no sentido de instituir **viela sanitária** que sai da **Rua Erlindo José da Silva**, na situação do Candor, conforme localização anexa a este Ofício.

Trata-se de justa reivindicação dos moradores da região que há tempos esperam por serviços vindos do Poder Público, em particular aqueles ligados à distribuição de água tratada. Apesar de a Sabesp alegar que a via não é pública, na realidade ela é de **domínio público**, posto que há anos existem serviços prestados, tais como o de **iluminação pública**, consoante foto anexa.

Na certeza de que dispensará especial atenção a este Ofício, desde já agradeço, renovando meus mais sinceros protestos de elevada estima e de distinta consideração.

Atenciosamente,

MARCOS ROBERTO MARTINS ARRUDA
MARQUINHO ARRUDA
Vereador

Ao
Ilustríssimo Senhor
JOSÉ EDUARDO DAMAS LOUREIRO
MD. Diretor do Departamento de Planejamento e Meio Ambiente de
São Roque - SP

Câmara Municipal da Estância Turística de São Roque



Rua São Paulo, 355 - Jd. Renê - CEP 18135-125 - Caixa Postal 80 - CEP 18130-970
CNPJ/MF: 50.804.079/0001-81 - Fone: (11) 4784-8444 - Fax: (11) 4784-8447
Site: www.camarasaoroque.sp.gov.br | E-mail: camarasaoroque@camarasaoroque.sp.gov.br
São Roque - 'A Terra do Vinho e Bonita por Natureza'

ANEXO

Localização da Vela

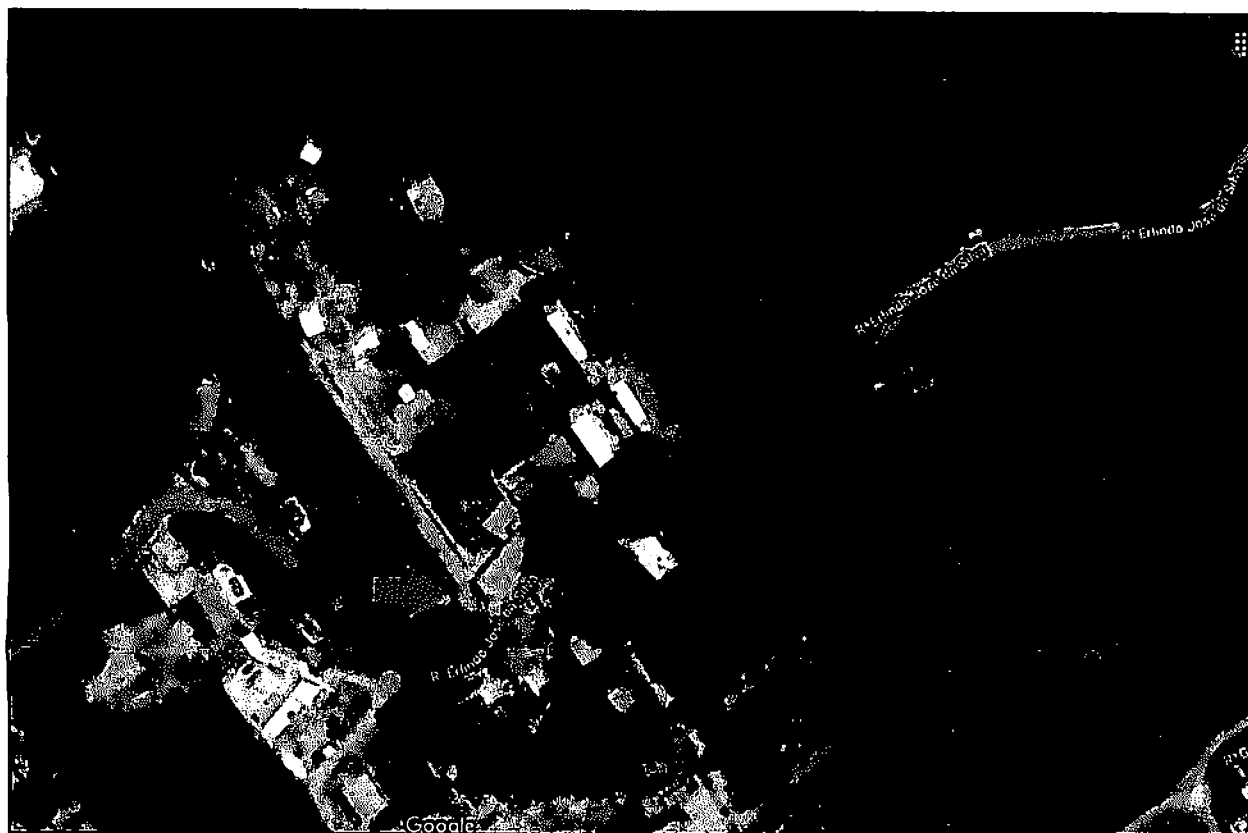

Foto

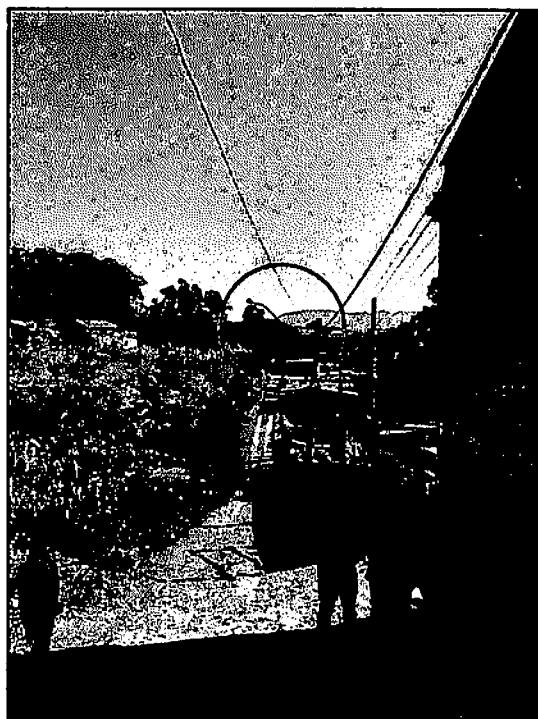

Este documento é cópia do original assinado digitalmente por MARCOS ROBERTO MARTINS ARRUDA em 07/12/2020 às 13:46:14. Para conferir o original, acesse <http://consulta.siscam.com.br/camarasaoroque/documentos/autenticar> e informe o código F0B5-E8Y6-Y8B5-N3E1