

Câmara Municipal da Estância Turística de São Roque



Rua São Paulo, 355 - Jd. Renê - CEP 18135-125 | Caixa Postal 80 - CEP 18130-970 | São Roque/SP
CNPJ/MF: 50.804.079/0001-81 | Fone: (11) 4784-8444 | Fax: (11) 4784-8447
Site: www.camarasoroque.sp.gov.br | E-mail: camarasoroque@camarasoroque.sp.gov.br

São Roque - "A Terra do Vinho e Bonita por Natureza"

OFÍCIO VEREADOR Nº 100/2019

São Roque, 30 de janeiro de 2019.

Excelentíssimo Senhor Deputado,

Tenho pelo presente a grata satisfação em cumprimentá-lo, e na oportunidade solicitar os bons ofícios de Vossa Excelência junto a Câmara dos Deputados, no sentido de disponibilizar recursos financeiros, mediante apresentação de emenda parlamentar, visando a realização de reformas na EMEF Barão de Piratininga, localizada no Município de São Roque.

Sabemos que a educação é uma das áreas que deve ser tratada como prioridade em nosso país, no entanto, algumas instituições de ensino apresentam condições precárias inclusive em relação às suas instalações, como é o caso da Escola de Ensino Fundamental Barão de Piratininga, situada no município de São Roque/SP.

Após visitas ao local, este Vereador pôde constatar que a escola em questão apresenta inúmeras infiltrações, rachaduras, goteiras, desgaste na pintura, problemas no telhado, entre outras coisas, cujo detalhamento segue em relatório anexo.

Cumprir citar que desde o ano de 2010 a diretoria da instituição de ensino, atualmente representada pela Professora Magda Cristina Fulan Bellini, tem feito solicitações formais ao Poder Público, visando a realização das devidas reformas, todas registradas em dossiê (cópia anexa) elaborado pela mesma, no qual demonstra a necessidade de urgente manutenção e reforma nas instalações da referida escola, quais sejam:

Câmara Municipal da Estância Turística de São Roque



Rua São Paulo, 355 - Jd. Renê - CEP 18135-125 | Caixa Postal 80 - CEP 18130-970 | São Roque/SP
CNPJ/MF: 50.804.079/0001-81 | Fone (11) 4784-8444 | Fax: (11) 4784-8447
Site: www.camarasaoroque.sp.gov.br | E-mail: camarasaoroque@camarasaoroque.sp.gov.br

São Roque - "A Terra do Vinho e Bonita por Natureza"

- Reforma dos banheiros

Quadra/Masculino:

- 02 lâmpadas queimadas
- 04 vidros quebrados
- quadro de força exposto
- necessidade de pintura geral do espaço

Quadra/Feminino:

- 02 lâmpadas queimadas
- 02 vidros quebrados
- 01 interruptor faltando
- necessidade de pintura geral do espaço

Pátio/Masculino

- Válvula hidra com defeito
- falta 01 porta
- necessidade de pintura geral do espaço

Pátio/Feminino

- 02 vasos sanitários soltos
- válvula hidra com defeito
- rachadura na parede
- troca da fechadura da porta de entrada
- troca da fechadura das portas internas
- necessidade de pintura geral do espaço

Deficiente masculino

- válvula hidra quebrada
- infiltração na parede
- vazamento na pia
- necessidade de pintura geral do espaço

Deficiente feminino

- 02 lâmpadas queimadas
- válvula hidro quebrada

Câmara Municipal da Estância Turística de São Roque



Rua São Paulo, 355 - Jd. Renê - CEP 18135-125 | Caixa Postal 80 - CEP 18130-970 | São Roque/SP
CNPJ/MF: 50.804.079/0001-81 | Fone (11) 4784-8444 | Fax: (11) 4784-8447
Site: www.camarasaoroque.sp.gov.br | E-mail: camarasaoroque@camarasaoroque.sp.gov.br

São Roque - "A Terra do Vinho e Bonita por Natureza"

- maçaneta quebrada
- necessidade de pintura geral do espaço

Professor/Masculino

- vazamento na hidra
- necessidade de pintura geral do espaço

- Manutenção na Inspeção

- 02 lâmpadas queimadas
- forro do teto com infiltração
- necessidade de pintura geral do espaço

- Salas de Aula

Sala 01

- manutenção a porta, batente e fechadura
- fiação do ventilador exposta
- 03 tomadas sem espelho
- fiação exposta
- 01 lâmpada queimada
- fechadura quebrada
- janela emperrada
- necessidade de pintura geral do espaço

Sala 02

- manutenção da porta, batente e fechadura
- caixa de passagem de energia com fiação exposta
- 02 lâmpadas queimadas
- 01 vidro quebrado
- necessidade de pintura geral do espaço
- janela emperrada

Sala 03

- manutenção da porta, batente e fechadura

Câmara Municipal da Estância Turística de São Roque



Rua São Paulo, 355 - Jd. Renê - CEP 18135-125 | Caixa Postal 80 - CEP 18130-970 | São Roque/SP
CNPJ/MF: 50.804.079/0001-81 | Fone (11) 4784-8444 | Fax: (11) 4784-8447
Site: www.camarsaoroque.sp.gov.br | E-mail: camarsaoroque@camarsaoroque.sp.gov.br

São Roque - "A Terra do Vinho e Bonita por Natureza"

- 02 lâmpadas queimadas
- 02 vidros quebrados
- necessidade de pintura geral do espaço
- janela emperrada

Sala 04

- forro teto com infiltração/risco de soltar as placas juntamente com as lâmpadas
- manutenção da porta, batente e fechadura
- forro rachado
- parede com infiltração
- 01 lâmpada queimada
- 01 vidro trincado
- 01 vidro quebrado
- necessidade de pintura geral do espaço

Sala 05

- forro teto com infiltração/risco de soltar as placas juntamente com as lâmpadas
- manutenção da porta, batente e fechadura
- forro rachado
- 06 lâmpadas queimadas
- fiação de energia exposta
- necessidade de pintura geral do espaço

Sala 06

- forro teto com infiltração/risco de soltar as placas juntamente com as lâmpadas
- manutenção da porta, batente e fechadura
- forro rachado
- fiação do ventilador exposta
- 02 lâmpadas queimadas
- 01 vidro trincado
- as janelas não fecham

Câmara Municipal da Estância Turística de São Roque



Rua São Paulo, 355 - Jd. Renê - CEP 18135-125 | Caixa Postal 80 - CEP 18130-970 | São Roque/SP
CNPJ/MF: 50.804.079/0001-81 | Fone (11) 4784-8444 | Fax: (11) 4784-8447
Site: www.camarasaoroque.sp.gov.br | E-mail: camarasaoroque@camarasaoroque.sp.gov.br

São Roque - "A Terra do Vinho e Bonita por Natureza"

- necessidade de pintura geral do espaço

Sala 07

- manutenção da porta, batente e fechadura
- 01 lâmpada queimada
- parede com infiltração
- interruptor exposto
- batente da porta quebrado
- 01 vidro trincado
- reboco da parede da janela caiu

- necessidade de pintura geral do espaço

Sala 08

- manutenção da porta, batente e fechadura
- 04 lâmpadas queimadas
- infiltração no teto
- necessidade de pintura geral do espaço

Sala 09

- manutenção da porta, batente e fechadura
- fios do ventilador exposto
- necessidade de pintura geral do espaço

Sala 10

- manutenção da porta, batente e fechadura
- proteção de madeira da parede solta
- teto embolorado
- necessidade de pintura geral do espaço

- Sala de Informática

- parede com bolor/infiltração
- porta dá choque
- janela emperrada
- necessidade de pintura geral do espaço

Câmara Municipal da Estância Turística de São Roque



Rua São Paulo, 355 - Jd. Renê - CEP 18135-125 | Caixa Postal 80 - CEP 18130-970 | São Roque/SP
CNPJ/MF: 50.804.079/0001-81 | Fone (11) 4784-8444 | Fax: (11) 4784-8447
Site: www.camarasaoroque.sp.gov.br | E-mail: camarasaoroque@camarasaoroque.sp.gov.br

São Roque - "A Terra do Vinho e Bonita por Natureza"

- Laboratório de ciências
 - infiltração no teto e parede /bolor
 - janela emperrada
 - troca da torneira da pia
 - necessidade de pintura geral do espaço

- Sala Professores
 - 01 vidro quebrado
 - parede e teto embolorado/infiltração
 - parede e teto trincados
 - tomada sem espelho
 - necessidade de pintura geral do espaço

- Sala de recurso
 - forro do teto com infiltração/risco de soltar as placas juntamente com as lâmpadas
 - 03 vidros quebrados
 - janela emperrada
 - necessidade de pintura geral do espaço

- Secretaria
 - parede com infiltração/bolor
 - fechadura da porta quebrada
 - porta do balcão com cupim/totalmente comprometida
 - necessidade de pintura geral do espaço

- Corredores
 - parede com infiltração/bolor
 - forro soltando
 - verificar calhas e trincas

Câmara Municipal da Estância Turística de São Roque



Rua São Paulo, 355 - Jd. Renê - CEP 18135-125 | Caixa Postal 80 - CEP 18130-970 | São Roque/SP
CNPJ/MF: 50.804.079/0001-81 | Fone (11) 4784-8444 | Fax: (11) 4784-8447
Site: www.camarasaoroque.sp.gov.br | E-mail: camarasaoroque@camarasaoroque.sp.gov.br

São Roque - "A Terra do Vinho e Bonita por Natureza"

- necessidade de pintura geral do espaço

Corredor Salas 4,5,6,7 e 8

- caixa de força desprotegida

- necessidade de pintura geral do espaço

Corredor Salas 9, 10

- calhas sem canaletas

- falta de grelhas

- a canalização não comporta o escoamento da água da chuva

- necessidade de pintura geral do espaço

Corredor Sala Informática

- forro soltando e com infiltração

- paredes emboloradas

- calhas

- necessidade de pintura geral do espaço

Corredor saída

- 02 lâmpadas queimadas

- a canalização não comporta o escoamento da água da chuva

- caixa de energia sem trinco

- piso escorregando

- toldo manchado e furado

- necessidade de pintura geral do espaço

Corredor secretaria

- portão de entrada quebrado

- 01 elemento vazado quebrado

- quadro de incêndio desativado

- parede embolorada/infiltração

- necessidade de pintura geral do espaço

- calhas

Câmara Municipal da Estância Turística de São Roque



Rua São Paulo, 355 - Jd. Renê - CEP 18135-125 | Caixa Postal 80 - CEP 18130-970 | São Roque/SP
CNPJ/MF: 50.804.079/0001-81 | Fone (11) 4784-8444 | Fax: (11) 4784-8447
Site: www.camarasaoroque.sp.gov.br | E-mail: camarasaoroque@camarasaoroque.sp.gov.br

São Roque - "A Terra do Vinho e Bonita por Natureza"

- Pátio
 - Piso da rampa escorregadio
 - forro soltando/infiltração
 - quadro de incêndio sem mangueira
 - quadro de energia sem proteção
 - 01 vidro quebrado
 - limpeza dos vidros do pátio
 - a canalização que recebe e escoa a água da chuva não são suficientes
 - necessidade de pintura geral do espaço

- Biblioteca
 - teto com infiltração e trincas
 - porta de entrada/troca da maçaneta
 - ferros da viga com ferrugem aparente
 - parede com bolor
 - necessidade de pintura geral do espaço

- Área de serviço
 - necessidade de pintura geral do espaço

- Sala de música
 - Fiação do ventilador exposta
 - ventilador do teto solto
 - 3 vidros da porta quebrados
 - sala sem fechadura
 - necessidade de pintura geral do espaço

- Cozinha
 - 01 lâmpada queimada
 - necessidade de pintura geral do espaço

Câmara Municipal da Estância Turística de São Roque



Rua São Paulo, 355 - Jd. Renê - CEP 18135-125 | Caixa Postal 80 - CEP 18130-970 | São Roque/SP
CNPJ/MF: 50.804.079/0001-81 | Fone (11) 4784-8444 | Fax: (11) 4784-8447
Site: www.camarasaoroque.sp.gov.br | E-mail: camarasaoroque@camarasaoroque.sp.gov.br

São Roque - "A Terra do Vinho e Bonita por Natureza"

- Cozinha conveniência
 - porta de entrada quebrada
 - fiação exposta (tomada)
 - batente da porta de entrada podre/ a porta foi lacrada pela equipe de manutenção da prefeitura desde abril de 2017)
 - porta do balcão quebrada
 - necessidade de pintura geral do espaço

- Saguão anfiteatro
 - quadro de força sem proteção
 - quadro de incêndio sem mangueira
 - interruptores expostos
 - porta sem trinco
 - infiltração acima da porta
 - necessidade de pintura geral do espaço
 - paredes trincadas
 - teto desabando
 - infiltração nas paredes

- Anfiteatro
 - piso emborrachado solto deteriorado
 - piso laminado deteriorado
 - água escorrendo pela caixa de força
 - teto desabando no camarim
 - carpete soltando/com mofo
 - cadeiras desgastadas pelo tempo (falta de manutenção)
 - necessidade de pintura geral do espaço
 - foi interditado pela equipe de planejamento da prefeitura no ano de 2013

Câmara Municipal da Estância Turística de São Roque



Rua São Paulo, 355 - Jd. Renê - CEP 18135-125 | Caixa Postal 80 - CEP 18130-970 | São Roque/SP
CNPJ/MF: 50.804.079/0001-81 | Fone (11) 4784-8444 | Fax: (11) 4784-8447
Site: www.camarasaoroque.sp.gov.br | E-mail: camarasaoroque@camarasaoroque.sp.gov.br

São Roque - "A Terra do Vinho e Bonita por Natureza"

- Área externa em frente/ Jardim
 - parede da entrada da secretaria rachada
 - tubulação do esgoto danificada causando afundamento do piso do jardim
 - fossa e jardim afundando
 - toldo manchado e furado
 - caixa de passagem de água descoberta
 - manutenção da placa da escola
 - poda e manutenção dos jardins
 - parede do portão trincado
 - necessidade de pintura geral do espaço

- Estacionamento
 - pintura da parede de demarcação
 - pintura no chão
 - trinca na parede
 - necessidade de pintura geral do espaço

- Quadra
 - alambrados danificados
 - rede de proteção deteriorada
 - retirada das árvores ao redor
 - fio de força exposto
 - muro com divisa creche, apresentando risco de cair
 - portão de entrada principal arrancado
 - alambrados e corrimãos não instalados
 - instalação de tela protetora
 - pintura com demarcação na quadra
 - necessidade de pintura geral do espaço

Câmara Municipal da Estância Turística de São Roque



Rua São Paulo, 355 - Jd. Renê - CEP 18135-125 | Caixa Postal 80 - CEP 18130-970 | São Roque/SP
CNPJ/MF: 50.804.079/0001-81 | Fone (11) 4784-8444 | Fax: (11) 4784-8447
Site: www.camarasaoroque.sp.gov.br | E-mail: camarasaoroque@camarasaoroque.sp.gov.br

São Roque - "A Terra do Vinho e Bonita por Natureza"

- Prédio Escolar
 - Necessita de pintura em todo o prédio por dentro e fora
 - Jardins precisam de manutenção e poda
 - Os toldos precisam ser trocados
 - Avaliação e providências no telhado e calhas de toda a escola. Por conta, da infiltração constante após as chuvas necessitados de celeridade no atendimento.

Assim, tendo em vista o inestimável benefício que tais reformas trariam à educação no Município de São Roque, recorro aos bons ofícios de Vossa Excelência, de modo que através de Emenda Parlamentar, recursos possam ser destinados a nossa cidade para realização das reformas que conforme citado, há tempos são necessárias na referida escola.

Na certeza de que dispensará especial atenção a este Ofício, desde já agradeço, renovando meus mais sinceros protestos de elevada estima e de distinta consideração.

Atenciosamente,

JOSÉ ALEXANDRE PIERRONI DIAS
ALEXANDRE VETERINÁRIO
Vereador

*Entregue em
mãos em 01/02/19
do vereador José
Alexandre Pierroni
Dias.*



Ao
Excelentíssimo Senhor
SAMUEL MOREIRA
DD. Deputado Federal
Praça dos Três Poderes - Câmara dos Deputados - Gabinete: Anexo IV, 9º andar,
gabinete 921 - CEP: 70160-900 - Brasília - DF
Email: dep.samuelmoreira@camara.leg.br

PREFEITURA DA ESTÂNCIA TURÍSTICA DE SÃO ROQUE
DEPARTAMENTO DE EDUCAÇÃO
EMEF "BARÃO DE PIRATININGA"
R. JOSÉ HENRIQUE DA COSTA, 252 – JARDIM BELA VISTA
SÃO ROQUE – SP- CEP: 18134-190 – TEL: 4712-1904
e-mail: emefbarao@saoroque.sp.gov.br

São Roque, 11 de JANEIRO de 2019.

Ofício: 01/2019

Ementa: Reforma do Prédio Escolar/ Anfiteatro

Atendendo à solicitação do Excelentíssimo Senhor Vereador José Alexandre Pierroni Dias, encaminhamos cópia de documentos referente às necessidades de manutenção e reparos do prédio escolar no período de 2010 até 2018.

Em 2009 o prédio escolar passou por uma reforma geral e por conta disso, começaram a surgir problemas nos telhados, calhas, saída de água da chuva, goteiras, infiltrações, entre tantos outros que seguem até a presente data.

Sendo o exposto, necessitamos de celeridade dessa municipalidade em buscar providências para sanar os problemas de infraestrutura do prédio escolar e assim garantir a segurança e integridade de nosso alunado, professores e funcionários.

Respeitosamente,



Magda Cristina Fulan Bellini
RG: 15.936.792.9
Diretor de Escola

V. Ex^a Senhor Vereador José Alexandre Pierroni Dias
Câmara Municipal
C/C: V. S^a Diretor José Weber Freire Macedo
Departamento de Educação e Cultura
São Roque- SP



PREFEITURA DA ESTÂNCIA TURÍSTICA DE SÃO ROQUE
DEPARTAMENTO DE EDUCAÇÃO
EMEF "BARÃO DE PIRATININGA"
R. JOSÉ HENRIQUE DA COSTA, 252 – JARDIM BELA VISTA
SÃO ROQUE – SP- CEP: 18134-190 – TEL: 4712-1904
e-mail: emefbarao@saoroque.sp.gov.br

MEMORANDO 031/ 2018

São Roque, 21 de Setembro de 2018.

De: EMEF "Barão de Piratininga"

Para: José Weber Freire Macedo – Diretor do Departamento de Educação e Cultura

C/C – Graziane Portes Martins- Supervisora do Ensino Fundamental II

C/C: Sônia Mendes de Araújo

Ressaltamos que ainda aguardamos providências sobre os pedidos de reforma e manutenção da escola encaminhados para este DE em novembro/2017, fevereiro/2018 e julho/2018, conforme memorandos 33/2017, 002/2018 e 022/2018.

Salientamos que as necessidades na infraestrutura aumentam e a deterioração agrava-se a cada chuva sem os cuidados necessários para a sua manutenção.

Atenciosamente,

Dep. da Educação, 21/09/2018
Norilda de S. S. da Silva

Graziane Portes Martins
R. 15, Jd. Bela Vista
São Roque, SP

REPAROS/MANUTENÇÃO NO PRÉDIO DA

EMEF BARÃO DE PIRATININGA

LOCAL	NECESSIDADE DE REFORMA E MANUTENÇÃO
Banheiros	<p align="center">Quadra/Masculino</p> <p>02 lâmpadas queimadas</p> <p>04 vidros quebrados</p> <p align="center">Quadro de força exposto</p> <p>Necessidade de pintura geral do espaço</p> <p align="center">Quadra/Feminino</p> <p>02 lâmpadas queimadas</p> <p>02 vidros quebrados</p> <p>01 interruptor faltando</p> <p>Necessidade de pintura geral do espaço</p> <p align="center">Pátio/Masculino</p> <p>Válvula hidra com defeito</p> <p>Falta 01 porta</p> <p>Necessidade de pintura geral do espaço</p> <p align="center">Pátio/Feminino</p> <p>02 Vasos sanitários soltos</p> <p>Válvula hidra com defeito</p> <p>Rachadura na parede</p> <p>Troca da fechadura da porta de entrada</p> <p>Troca da Fechadura das portas internas</p> <p>Necessidade de pintura geral do espaço</p>

<p>Banheiros</p>	<p>Deficiente masculino</p> <p>Válvula hidra quebrada</p> <p>Infiltração na parede</p> <p>Vazamento na pia</p> <p>Necessidade de pintura geral do espaço</p> <p>Deficiente feminino</p> <p>02 Lâmpadas queimadas</p> <p>Válvula hidro quebrada</p> <p>Maçaneta quebrada</p> <p>Necessidade de pintura geral do espaço</p> <p>Professor/Masculino</p> <p>Vazamento na hidra</p> <p>Necessidade de pintura geral do espaço</p>
<p>INSPETORIA</p>	<p>02 lâmpadas queimadas</p> <p>Forro do teto com infiltração</p> <p>Necessidade de pintura geral do espaço</p>

LOCAL	NECESSIDADE DE REFORMA E MANUTENÇÃO
<p style="text-align: center;">Salas de aula</p>	<p style="text-align: center;">Sala 01</p> <p>Manutenção da porta, batente e fechadura</p> <p style="padding-left: 40px;">Fiação do ventilador exposta</p> <p style="padding-left: 40px;">03 tomadas sem espelho</p> <p style="padding-left: 40px;">Fiação exposta</p> <p style="padding-left: 40px;">01 Lâmpada queimada</p> <p style="padding-left: 40px;">Fechadura quebrada</p> <p style="padding-left: 40px;">Janela emperrada</p> <p style="padding-left: 40px;">Necessidade de pintura geral do espaço</p>
	<p style="text-align: center;">Sala 02</p> <p>Manutenção da porta, batente e fechadura</p> <p style="padding-left: 40px;">Caixa de passagem de energia com fiação exposta</p> <p style="padding-left: 40px;">02 Lâmpadas queimadas</p> <p style="padding-left: 40px;">01 vidro quebrado</p> <p style="padding-left: 40px;">Necessidade de pintura geral do espaço</p> <p style="padding-left: 40px;">Janela emperrada</p>
	<p style="text-align: center;">Sala 03</p> <p>Manutenção da porta, batente e fechadura</p> <p style="padding-left: 40px;">02 Lâmpadas queimadas</p> <p style="padding-left: 40px;">02 vidros quebrados</p> <p style="padding-left: 40px;">Necessidade de pintura geral do espaço</p> <p style="padding-left: 40px;">Janela emperrada</p>

Sala 04

Forro teto com infiltração/risco de soltar as placas juntamente com as lâmpadas

Manutenção da porta, batente e fechadura

Forro rachado

Parede com infiltração

01 lâmpada queimada

01 vidro trincado

01 vidro quebrado

Necessidade de pintura geral do espaço

Sala 05

Forro teto com infiltração/risco de soltar as placas juntamente com as lâmpadas

Manutenção da porta, batente e fechadura

Forro rachado

06 Lâmpadas queimadas

Fiação de energia exposta

Necessidade de pintura geral do espaço

Sala 06

Forro teto com infiltração/risco de soltar as placas juntamente com as lâmpadas

Manutenção da porta, batente e fechadura

Forro rachado

Fiação do ventilador exposta

02 lâmpadas queimadas

01 vidro trincado

As janelas não fecham

Necessidade de pintura geral do espaço

Sala 07

Manutenção da porta, batente e fechadura

01 Lâmpada queimada

Parede com infiltração

Interruptor exposto

Batente da porta quebrado

01 vidro trincado

Reboco da parede da janela caiu

Necessidade de pintura geral do espaço

Sala 08

Manutenção da porta, batente e fechadura

04 Lâmpadas queimadas

Infiltração no teto

Necessidade de pintura geral do espaço

Sala 09

Manutenção da porta, batente e fechadura

Fios do ventilador exposto

Necessidade de pintura geral do espaço

Sala 10

Manutenção da porta, batente e fechadura

Proteção de madeira da parede solta

Teto embolorado

Necessidade de pintura geral do espaço

LOCAL	NECESSIDADE DE REFORMA E MANUTENÇÃO
Sala de informática	Parede com bolor/infiltração Porta dá choque Janela emperrada 02 lâmpadas queimadas Necessidade de pintura geral do espaço
Laboratório de ciências	Infiltração no teto e parede/bolor Janela emperrada Troca da torneira da pia Necessidade de pintura geral do espaço
Sala professores	10 Lâmpadas queimadas 01 vidro quebrado Parede e teto embolorado/infiltração Parede e teto trincados Tomada sem espelho Necessidade de pintura geral do espaço
Sala de recurso	Forro do teto com infiltração/risco de soltar as placas juntamente com as lâmpadas 03 vidros quebrados Janela emperrada 05 Lâmpadas queimadas Necessidade de pintura geral do espaço
Secretaria	Parede com infiltração/bolor Fechadura da porta quebrada Porta do balcão com cupim/ totalmente comprometida Necessidade de pintura geral do espaço

LOCAL	NECESSIDADE DE REFORMA E MANUTENÇÃO
<p>Corredores</p>	<p>Corredor salas 1,2,3</p> <p>Parede com infiltração/bolor</p> <p>06 lâmpadas queimadas</p> <p>Forro soltando</p> <p>Verificar calhas e trincas</p> <p>Necessidade de pintura geral do espaço</p> <p>Corredor salas 4,5,6,7,8</p> <p>Caixa de força desprotegida</p> <p>12 Lâmpadas queimadas</p> <p>Necessidade de pintura geral do espaço</p> <p>Corredor salas 9,10</p> <p>Calhas sem canaletas</p> <p>Falta de grelhas</p> <p>A canalização não comporta o escoamento da água da chuva</p> <p>Necessidade de pintura geral do espaço</p> <p>Corredor sala informática</p> <p>Forro soltando e com infiltração</p> <p>Paredes emboloradas</p> <p>04 Lâmpadas queimadas</p> <p>Calhas</p> <p>Necessidade de pintura geral do espaço</p>

	<p style="text-align: center;">Corredor saída</p> <p style="text-align: center;">02 lâmpadas queimadas</p> <p>A canalização não comporta o escoamento da água da chuva</p> <p style="text-align: center;">Caixa de energia geral sem trinco</p> <p style="text-align: center;">Piso escorregadio</p> <p style="text-align: center;">Toldo manchado e furado</p> <p style="text-align: center;">Necessidade de pintura geral do espaço</p> <p style="text-align: center;">Corredor secretaria</p> <p style="text-align: center;">Portão de entrada quebrado</p> <p style="text-align: center;">01 elemento vazado quebrado</p> <p style="text-align: center;">05 Lâmpadas queimadas</p> <p style="text-align: center;">Quadro de incêndio desativado</p> <p style="text-align: center;">Parede embolorada/infiltração</p> <p style="text-align: center;">Necessidade de pintura geral do espaço</p> <p style="text-align: center;">Calhas</p>
Pátio	<p style="text-align: center;">08 Lâmpadas queimadas</p> <p style="text-align: center;">Piso da rampa escorregadio</p> <p style="text-align: center;">Forro soltando/ infiltração</p> <p style="text-align: center;">Quadro de incêndio sem mangueira</p> <p style="text-align: center;">Quadro de energia sem proteção</p> <p style="text-align: center;">1 vidro quebrado</p> <p style="text-align: center;">Limpeza dos vidros do pátio</p> <p>A canalização que recebe e escoo a água da chuva não são suficientes</p> <p style="text-align: center;">Necessidade de pintura geral do espaço</p>

Biblioteca	<p>Teto com infiltração e trincas</p> <p>Porta de entrada/troca da maçaneta</p> <p>20 Lâmpadas queimadas</p> <p>Ferros da viga com ferrugem aparente</p> <p>Parede com bolor</p> <p>Necessidade de pintura geral do espaço</p>
Área de serviço	<p>02 Lâmpadas queimadas</p> <p>Necessidade de pintura geral do espaço</p>
Sala de música	<p>Fiação do ventilador exposta</p> <p>Ventilador do teto solto</p> <p>3 vidros da porta quebrados</p> <p>Sala sem fechadura</p> <p>Necessidade de pintura geral do espaço</p>
Cozinha	<p>02 Sifões trincados</p> <p>01 Lâmpada queimada</p> <p>Necessidade de pintura geral do espaço</p>
Cozinha convivência	<p>Porta de entrada quebrada</p> <p>Fiação exposta (tomada)</p> <p>Batente da porta de entrada podre/ a porta foi lacrada pela equipe de manutenção da prefeitura)</p> <p>Porta do balcão quebrada</p> <p>Faltam 02 lâmpadas (área externa)</p> <p>Falta 01 lâmpada interna</p> <p>Necessidade de pintura geral do espaço</p>

LOCAL	NECESSIDADE DE REFORMA E MANUTENÇÃO
<p align="center">Saguão anfiteatro</p>	<p>Quadro de força sem proteção</p> <p>Quadro de incêndio sem mangueira</p> <p>Interruptores expostos</p> <p>Porta sem trinco</p> <p>Infiltração acima da porta</p> <p>Necessidade de pintura geral do espaço</p>
<p align="center">Anfiteatro</p>	<p>Paredes trincadas</p> <p>Teto desabando</p> <p>Infiltração nas paredes</p> <p>Piso emborrachado solto deteriorado</p> <p>Piso laminado deteriorado</p> <p>Água escorrendo pela caixa de força</p> <p>Teto desabando no camarim</p> <p>Carpete soltando/com mofo</p> <p>Cadeira desgastada pelo tempo(falta de manutenção)</p> <p>Necessidade de pintura geral do espaço</p> <p align="center">Foi interditado pela equipe de planejamento da prefeitura no ano de 2013.</p>

LOCAL	NECESSIDADE DE REFORMA E MANUTENÇÃO
<p>Área externa em frente /Jardim</p>	<p>Parede da entrada da secretaria rachada</p> <p>Tubulação do esgoto danificada causando afundamento do piso do jardim</p> <p>Fossa e jardim afundando</p> <p>Toldo manchado e furado</p> <p>Caixa de passagem de água descoberta</p> <p>Manutenção da placa da escola</p> <p>Poda e manutenção dos jardins</p> <p>Parede do portão trincado</p> <p>Necessidade de pintura geral do espaço</p>
<p>Estacionamento</p>	<p>Pintura da parede de demarcação</p> <p>Pintura no chão</p> <p>Trinca na parede</p> <p>Necessidade de pintura geral do espaço</p>
<p>Quadra</p>	<p>Alambrados danificados</p> <p>Rede de proteção deteriorada</p> <p>Retirada das árvores ao redor</p> <p>Fio de força exposto</p> <p>Muro com divisa creche, apresentando risco de cair</p> <p>Portão de entrada principal arrancado</p> <p>Alambrados e corrimãos não instalados</p> <p>Instalação de tela protetora</p> <p>Pintura com demarcação na quadra</p> <p>Necessidade de pintura geral do espaço</p>

<p>Prédio escolar</p>	<p>Necessita de pintura em todo o prédio por dentro e por fora</p> <p>Jardins precisam de manutenção e poda</p> <p>Os toldos precisam ser trocados</p> <p>Avaliação e providências no telhado e calhas de toda escola</p>
------------------------------	---



PREFEITURA DA ESTÂNCIA TURÍSTICA DE SÃO ROQUE
DEPARTAMENTO DE EDUCAÇÃO
EMEF "BARÃO DE PIRATININGA"
R. JOSÉ HENRIQUE DA COSTA, 252 – JARDIM BELA VISTA
SÃO ROQUE – SP- CEP: 18134-190 – TEL: 4712-1904
e-mail: emefbarao@saoroque.sp.gov.br

MEMORANDO 022/ 2018

São Roque, 05 de Julho de 2018.

De: EMEF "Barão de Piratininga"

Para: José Weber Freire Macedo – Diretor do Departamento de Educação e Cultura

C/C – Graziane Portes Martins- Supervisora do Ensino Fundamental II

C/C: Sônia Mendes de Araújo

Solicitamos informações sobre os pedidos de reforma e manutenção da escola encaminhados em Novembro de 2017 e Fevereiro de 2018.

Salientamos que o prédio escolar se deteriorou com o tempo e não recebeu benfeitorias desde 2009.

Diante do exposto, solicitamos celeridade no atendimento das necessidades da escola para atendermos de maneira adequada e com segurança os alunos, funcionários e visitantes.

Anexo documentos enviados em Novembro de 2017 e Fevereiro de 2018.

Atenciosamente,

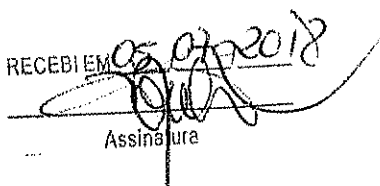
RECEBI EM 05/07/2018

Assinatura

Graziane Portes Martins
R. JOSÉ HENRIQUE DA COSTA, 252
JARDIM BELA VISTA

REPAROS/MANUTENÇÃO NO PRÉDIO DA

EMEF BARÃO DE PIRATININGA

LOCAL	NECESSIDADE DE REFORMA E MANUTENÇÃO
<p style="text-align: center;">Banheiros</p>	<p style="text-align: center;">Quadra/Masculino</p>
	02 lâmpadas queimadas
	04 vidros quebrados
	<p style="text-align: center;">Quadro de força exposto</p>
	Necessidade de pintura geral do espaço
	<p style="text-align: center;">Quadra/Feminino</p>
	02 lâmpadas queimadas
	02 vidros quebrados
	01 interruptor faltando
	Necessidade de pintura geral do espaço
	<p style="text-align: center;">Pátio/Masculino</p>
	Necessidade de pintura geral do espaço
<p style="text-align: center;">Pátio/Feminino</p>	
Rachadura na parede	
Troca da fechadura da porta de entrada	
Troca da Fechadura das portas internas	
Necessidade de pintura geral do espaço	
<p style="text-align: center;">Deficiente masculino</p>	
Infiltração na parede	
Necessidade de pintura geral do espaço	
<p style="text-align: center;">Deficiente feminino</p>	
Maçaneta quebrada	
Necessidade de pintura geral do espaço	

<p>Banheiros</p>	<p>Professor/Masculino</p> <p>Necessidade de pintura geral do espaço</p>
<p>INSPETORIA</p>	<p>Forro do teto com infiltração</p> <p>Necessidade de pintura geral do espaço</p>

LOCAL	NECESSIDADE DE REFORMA E MANUTENÇÃO
<p style="text-align: center;">Salas de aula</p>	<p style="text-align: center;">Sala 01</p> <p>Manutenção da porta, batente e fechadura</p> <p style="padding-left: 40px;">Fiação do ventilador exposta</p> <p style="padding-left: 40px;">03 tomadas sem espelho</p> <p style="padding-left: 80px;">Fiação exposta</p> <p style="padding-left: 40px;">Fechadura quebrada</p> <p style="padding-left: 40px;">Janela emperrada</p> <p style="padding-left: 40px;">Necessidade de pintura geral do espaço</p>
	<p style="text-align: center;">Sala 02</p> <p>Manutenção da porta, batente e fechadura</p> <p style="padding-left: 40px;">Caixa de passagem de energia com fiação exposta</p> <p style="padding-left: 80px;">01 vidro quebrado</p> <p style="padding-left: 40px;">Necessidade de pintura geral do espaço</p> <p style="padding-left: 40px;">Janela emperrada</p>
	<p style="text-align: center;">Sala 03</p> <p>Manutenção da porta, batente e fechadura</p> <p style="padding-left: 40px;">02 vidros quebrados</p> <p style="padding-left: 40px;">Necessidade de pintura geral do espaço</p> <p style="padding-left: 40px;">Janela emperrada</p>

Sala 04

Forro teto com infiltração/risco de soltar as placas juntamente com as lâmpadas

Manutenção da porta, batente e fechadura

Forro rachado

Parede com infiltração

01 vidro trincado

01 vidro quebrado

Necessidade de pintura geral do espaço

Sala 05

Forro teto com infiltração/risco de soltar as placas juntamente com as lâmpadas

Manutenção da porta, batente e fechadura

Forro rachado

Fiação de energia exposta

Necessidade de pintura geral do espaço

Sala 06

Forro teto com infiltração/risco de soltar as placas juntamente com as lâmpadas

Manutenção da porta, batente e fechadura

Forro rachado

Fiação do ventilador exposta

01 vidro trincado

As janelas não fecham

Necessidade de pintura geral do espaço

Sala 07

Manutenção da porta, batente e fechadura

Parede com infiltração

Interruptor exposto

Batente da porta quebrado

01 vidro trincado

Reboco da parede da janela caiu

Necessidade de pintura geral do espaço

Sala 08

Manutenção da porta, batente e fechadura

Infiltração no teto

Necessidade de pintura geral do espaço

Sala 09

Manutenção da porta, batente e fechadura

Fios do ventilador exposto

Necessidade de pintura geral do espaço

Sala 10

Manutenção da porta, batente e fechadura

Proteção de madeira da parede solta

Teto embolorado

Necessidade de pintura geral do espaço

LOCAL	NECESSIDADE DE REFORMA E MANUTENÇÃO
Sala de informática	Parede com bolor/infiltração Porta dá choque Janela emperrada Necessidade de pintura geral do espaço
Laboratório de ciências	Infiltração no teto e parede/bolor Janela emperrada Troca da torneira da pia Necessidade de pintura geral do espaço
Sala professores	01 vidro quebrado Parede e teto embolorado/infiltração Parede e teto trincados Tomada sem espelho Necessidade de pintura geral do espaço
Sala de recurso	Forro do teto com infiltração/risco de soltar as placas juntamente com as lâmpadas 03 vidros quebrados Janela emperrada Necessidade de pintura geral do espaço
Secretaria	Parede com infiltração/bolor Fechadura da porta quebrada Porta do balcão com cupim/ totalmente comprometida Necessidade de pintura geral do espaço

LOCAL	NECESSIDADE DE REFORMA E MANUTENÇÃO
<p align="center">Corredores</p>	<p align="center">Corredor salas 1,2,3</p> <p>Parede com infiltração/bolor</p> <p>Forro soltando</p> <p>Verificar calhas e trincas</p> <p>Necessidade de pintura geral do espaço</p>
	<p align="center">Corredor salas 4,5,6,7,8</p> <p>Caixa de força desprotegida</p> <p>Necessidade de pintura geral do espaço</p>
	<p align="center">Corredor salas 9,10</p> <p>Calhas sem canaletas</p> <p>Falta de grelhas</p> <p>A canalização não comporta o escoamento da água da chuva</p> <p>Necessidade de pintura geral do espaço</p>
	<p align="center">Corredor sala informática</p> <p>Forro soltando e com infiltração</p> <p>Paredes emboloradas</p> <p>Calhas</p> <p>Necessidade de pintura geral do espaço</p>
	<p align="center">Corredor saída</p> <p>02 lâmpadas queimadas</p> <p>A canalização não comporta o escoamento da água da chuva</p> <p>Caixa de energia geral sem trinco</p> <p>Piso escorregadio</p>

	<p>Toldo manchado e furado</p> <p>Necessidade de pintura geral do espaço</p> <p>Corredor secretaria</p> <p>Portão de entrada quebrado</p> <p>01 elemento vazado quebrado</p> <p>Quadro de incêndio desativado</p> <p>Parede embolorada/infiltração</p> <p>Necessidade de pintura geral do espaço</p> <p>Calhas</p>
<p>Pátio</p>	<p>Piso da rampa escorregadio</p> <p>Forro soltando/ infiltração</p> <p>Quadro de incêndio sem mangueira</p> <p>Quadro de energia sem proteção</p> <p>1 vidro quebrado</p> <p>Limpeza dos vidros do pátio</p> <p>A canalização que recebe e escoa a água da chuva não são suficientes</p> <p>Necessidade de pintura geral do espaço</p>
<p>Biblioteca</p>	<p>Teto com infiltração e trincas</p> <p>Porta de entrada/troca da maçaneta</p> <p>Ferros da viga com ferrugem aparente</p> <p>Parede com bolor</p> <p>Necessidade de pintura geral do espaço</p>

Área de serviço	Necessidade de pintura geral do espaço
Sala de música	Fiação do ventilador exposta Ventilador do teto solto 3 vidros da porta quebrados Sala sem fechadura Necessidade de pintura geral do espaço
Cozinha	01 Lâmpada queimada Necessidade de pintura geral do espaço
Cozinha convivência	Porta de entrada quebrada Fiação exposta (tomada) Batente da porta de entrada podre/ a porta foi lacrada pela equipe de manutenção da prefeitura desde Abril 2017) Porta do balcão quebrada Necessidade de pintura geral do espaço
LOCAL	NECESSIDADE DE REFORMA E MANUTENÇÃO
Saguão anfiteatro	Quadro de força sem proteção Quadro de incêndio sem mangueira Interruptores expostos Porta sem trinco Infiltração acima da porta Necessidade de pintura geral do espaço
	Paredes trincadas Teto desabando Infiltração nas paredes

<p style="text-align: center;">Anfiteatro</p>	<p>Piso emborrachado solto deteriorado</p> <p>Piso laminado deteriorado</p> <p>Água escorrendo pela caixa de força</p> <p>Teto desabando no camarim</p> <p>Carpete soltando/com mofo</p> <p>Cadeiras desgastadas pelo tempo (falta de manutenção)</p> <p>Necessidade de pintura geral do espaço</p> <p style="text-align: center;">Foi interditado pela equipe de planejamento da prefeitura no ano de 2013.</p>
--	---

<p style="text-align: center;">LOCAL</p>	<p style="text-align: center;">NECESSIDADE DE REFORMA E MANUTENÇÃO</p>
<p style="text-align: center;">Área externa em frente /Jardim</p>	<p>Parede da entrada da secretaria rachada</p> <p>Tubulação do esgoto danificada causando afundamento do piso do jardim</p> <p>Fossa e jardim afundando</p> <p>Toldo manchado e furado</p> <p>Caixa de passagem de água descoberta</p> <p>Manutenção da placa da escola</p> <p>Poda e manutenção dos jardins</p>

	<p>Parede do portão trinca do</p> <p>Necessidade de pintura geral do espaço</p> <p>Pintura da parede de demarcação</p>
Estacionamento	<p>Pintura no chão</p> <p>Trinca na parede</p> <p>Necessidade de pintura geral do espaço</p>
Quadra	<p>Alambrados danificados</p> <p>Rede de proteção deteriorada</p> <p>Retirada das árvores ao redor</p> <p>Fio de força exposto</p> <p>Muro com divisa creche, apresentando risco de cair</p> <p>Portão de entrada principal arrancado</p> <p>Alambrados e corrimãos não instalados</p> <p>Instalação de tela protetora</p> <p>Pintura com demarcação na quadra</p> <p>Necessidade de pintura geral do espaço</p>
Prédio escolar	<p>Necessita de pintura em todo o prédio por dentro e por fora</p> <p>Jardins precisam de manutenção e poda</p> <p>Os toldos precisam ser trocados</p> <p>Avaliação e providências no telhado e calhas de toda escola. Por conta, da infiltração constante após as chuvas necessitamos de celeridade no atendimento.</p>



PREFEITURA DA ESTÂNCIA TURÍSTICA DE SÃO ROQUE
DEPARTAMENTO DE EDUCAÇÃO
EMEF "BARÃO DE PIRATININGA"
R. JOSÉ HENRIQUE DA COSTA, 252 – JARDIM BELA VISTA
SÃO ROQUE – SP- CEP: 18134-190 – TEL: 4712-1904
e-mail: emefbarao@saoroque.sp.gov.br

MEMORANDO 33 /2017

São Roque, 16 de Novembro de 2017.

De: EMEF "Barão de Piratininga"

Para: José Weber Freire Macedo – Diretor do Departamento de Educação

Encaminhamos a Vossa Senhoria, para conhecimento e providências cabíveis um relatório referente as necessidades de reforma e manutenção na estrutura física do prédio escolar, com vistas a melhorar o ambiente de ensino.

Para garantir o mínimo de conservação do espaço escolar e o bom funcionamento, é necessária uma manutenção periódica, e a última reforma e manutenção ocorreram no ano de 2009, ficando ainda muitos serviços inacabados e problemas devido as irregularidades praticados pela empresa que prestou o serviço.

Prezando pelo acesso e a permanência do educando na escola com segurança e dignidade, salientamos a relevância no investimento de reforma e manutenção da infraestrutura física da escola.

Segue anexo o relatório das necessidades do prédio escolar.

Sem mais,

Silvana Cristina Pufan Bochini
RG: 15.328.792-9
Diretor da Escola

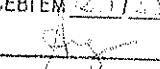
RECEBIEM 23/11/17

Assinatura

Banheiros	<p style="text-align: center;">Deficiente feminino</p> <p>02 Lâmpadas queimadas</p> <p>Válvula hidro quebrada</p> <p>Maçaneta quebrada</p> <p style="text-align: center;">Profº/Masculino</p> <p>02 lâmpadas queimadas</p> <p>Vazamento na hidra</p>
------------------	--

LOCAL	NECESSIDADE DE REFORMA E MANUTENÇÃO
Salas de aula	<p style="text-align: center;">Sala 01</p> <p>Fiação do ventilador exposta</p> <p>03 Disjuntores abertos</p> <p>06 Lâmpadas queimadas</p> <p style="text-align: center;">Sala 02</p> <p>Disjuntor exposto</p> <p>02 Lâmpadas queimadas</p> <p>01 vidro quebrado</p> <p style="text-align: center;">Sala 03</p> <p>02 Lâmpadas queimadas</p> <p>02 vidros quebrados</p> <p style="text-align: center;">Sala 04</p> <p>Forro teto com infiltração</p> <p>Parede com infiltração</p> <p>06 lâmpadas queimadas</p> <p>01 vidro trincado</p>

REPAROS/MANUTENÇÃO NO PRÉDIO DA

EMEF BARÃO DE PIRATININGA

LOCAL	NECESSIDADE DE REFORMA E MANUTENÇÃO
<p>Banheiros</p>	<p style="text-align: center;">Quadra/Masculino</p> <p>02 lâmpadas queimadas</p> <p>04 vidros quebrados</p> <p>Quadro de força exposto</p> <p style="text-align: center;">Quadra/Feminino</p> <p>02 lâmpadas queimadas</p> <p>02 vidros quebrados</p> <p style="text-align: center;">Pátio/Masculino</p> <p>Falta 01 porta</p> <p>Banheiro pichado</p> <p style="text-align: center;">Pátio/Feminino</p> <p>02 Vasos sanitários soltos</p> <p>Válvula hidra com defeito</p> <p>Rachadura na parede</p> <p>Fechadura da porta de entrada</p> <p>Fechadura das portas internas</p> <p style="text-align: center;">Deficiente masculino</p> <p>Válvula hidra quebrada</p> <p>Infiltração na parede</p> <p>Vazamento na pia</p>

Salas de aula

Sala 05

Forro rachando

06 Lâmpadas queimadas

Disjuntor exposto

Fiação de energia exposta

Sala 06

Forro rachando, com bolor e infiltração

Fiação do ventilador exposta

01 vidro trincado

Sala 07

06 Lâmpadas queimadas

Parede com infiltração

Interruptor exposto

Batente da porta quebrado

01 vidro trincado

Sala 08

04 Lâmpadas queimadas

Infiltração no teto

Sala 09

Fios do ventilador exposto

02 Lâmpadas queimadas

Sala 10

Ventilador caindo

Proteção de madeira da parede solta

Teto embolorado

LOCAL	NECESSIDADE DE REFORMA E MANUTENÇÃO
Sala de informática	Parede com bolor/infiltração 02 lâmpadas queimadas

LOCAL	NECESSIDADE DE REFORMA E MANUTENÇÃO
Laboratório de ciências	Bolor teto e parede Troca da torneira da pia Infiltração

LOCAL	NECESSIDADE DE REFORMA E MANUTENÇÃO
Sala professores	10 Lâmpadas queimadas 01 vidro quebrado Parede embolorada/infiltração Disjuntor exposto

LOCAL	NECESSIDADE DE REFORMA E MANUTENÇÃO
Sala de recurso	03 vidros quebrados 05 Lâmpadas queimadas Parede com infiltração

LOCAL	NECESSIDADE DE REFORMA E MANUTENÇÃO
Secretaria	Parede embolorada Fechadura da porta quebrada Porta do balcão com cupim

LOCAL	NECESSIDADE DE REFORMA E MANUTENÇÃO
Corredores	<p style="text-align: center;">Corredor salas 1,2,3</p> <p style="text-align: center;">Parede com infiltração</p> <p style="text-align: center;">06 lâmpadas queimadas</p> <p style="text-align: center;">Forro soltando</p> <p style="text-align: center;">Corredor salas 4,5,6,7,8</p> <p style="text-align: center;">Caixa de força desprotegida</p> <p style="text-align: center;">12 Lâmpadas queimadas</p> <p style="text-align: center;">Corredor salas 9,10</p> <p style="text-align: center;">Calhas sem canaletas</p> <p style="text-align: center;">Falta grade de proteção nas valetas do chão</p> <p style="text-align: center;">Corredor sala informática</p> <p style="text-align: center;">Forro soltando e com infiltração</p> <p style="text-align: center;">Paredes emboloradas</p> <p style="text-align: center;">04 Lâmpadas queimadas</p> <p style="text-align: center;">Calhas</p> <p style="text-align: center;">Corredor saída</p> <p style="text-align: center;">02 lâmpadas queimadas</p> <p style="text-align: center;">Corredor secretaria</p> <p style="text-align: center;">03 Lâmpadas queimadas</p> <p style="text-align: center;">Quadro de incêndio desativado</p> <p style="text-align: center;">Parede embolorada/infiltração</p> <p style="text-align: center;">Calhas</p>

LOCAL	NECESSIDADE DE REFORMA E MANUTENÇÃO
Pátio	08 Lâmpadas queimadas Forro soltando/ infiltração Quadro de incêndio sem mangueira Quadro de energia sem proteção Limpeza dos vidros do pátio

LOCAL	NECESSIDADE DE REFORMA E MANUTENÇÃO
Biblioteca	Teto desabando/infiltração 14 Lâmpadas queimadas Parede com bolor

LOCAL	NECESSIDADE DE REFORMA E MANUTENÇÃO
Área de serviço	02 Lâmpadas queimadas

LOCAL	NECESSIDADE DE REFORMA E MANUTENÇÃO
Sala de música	Fiação do ventilador exposta Ventilador do teto solto Sala sem fechadura

LOCAL	NECESSIDADE DE REFORMA E MANUTENÇÃO
Cozinha	Tomada do refrigerador 02 Sifões trincados 01 Lâmpada queimada

LOCAL	NECESSIDADE DE REFORMA E MANUTENÇÃO
Cozinha convivência	Porta de entrada quebrada Batente da porta de entrada podre Porta do balcão quebrada Faltam 02 lâmpadas (área externa)

LOCAL	NECESSIDADE DE REFORMA E MANUTENÇÃO
Saguão anfiteatro	Quadro de força sem proteção Quadro de incêndio sem mangueira Interruptores expostos Porta sem trinco Infiltração acima da porta

LOCAL	NECESSIDADE DE REFORMA E MANUTENÇÃO
Anfiteatro	Paredes trincadas Teto desabando Infiltração nas paredes Piso emborrachado soltando e apodrecendo Piso de madeira podre Água escorrendo pela caixa de força Teto desabando no camarim Carpete soltando/com mofo

LOCAL	NECESSIDADE DE REFORMA E MANUTENÇÃO
Área externa em frente a secretaria	Parede da entrada da secretaria rachada Fossa afundando Toldo manchado e furado Caixa de passagem de água aberto Manutenção da placa da escola
Jardins	Entulho a ser retirado Poda e manutenção dos jardins Parede do portão trincado
Estacionamento	Pintura da parede Parede ao redor da escola pichada
Quadra	Alambrados cortados Rede de proteção deteriorada Poda ou retirada das árvores Paredes Pichadas Fio de força exposto Muro apresentando risco de cair Portão de entrada principal arrancado Alambrados e corrimãos não instalados
Prédio escolar	Necessita de pintura todo o prédio por dentro e por fora Jardins precisam de manutenção e poda Os toldos precisam ser trocados Troca das calhas Retirada de entulhos

REPAROS/MANUTENÇÃO NO PRÉDIO EMEF BARÃO DE PIRATININGA

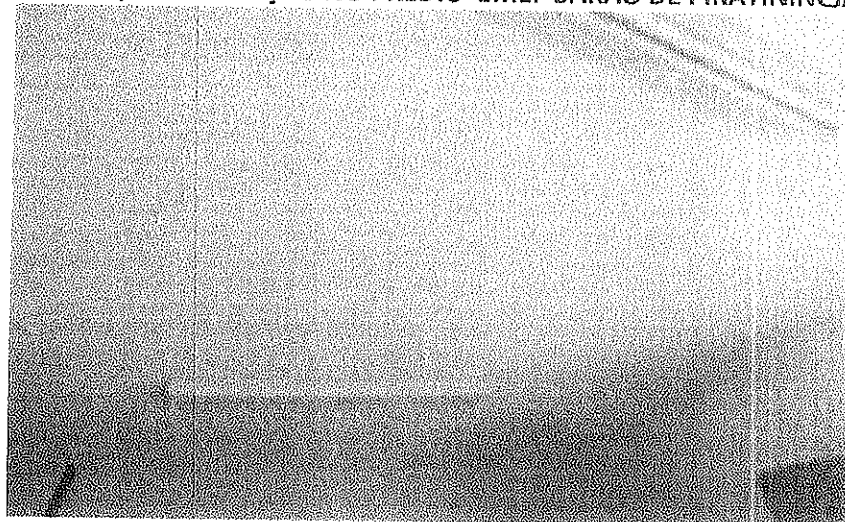

FALTA DE LÂMPADAS/LÂMPADAS QUEIMADAS

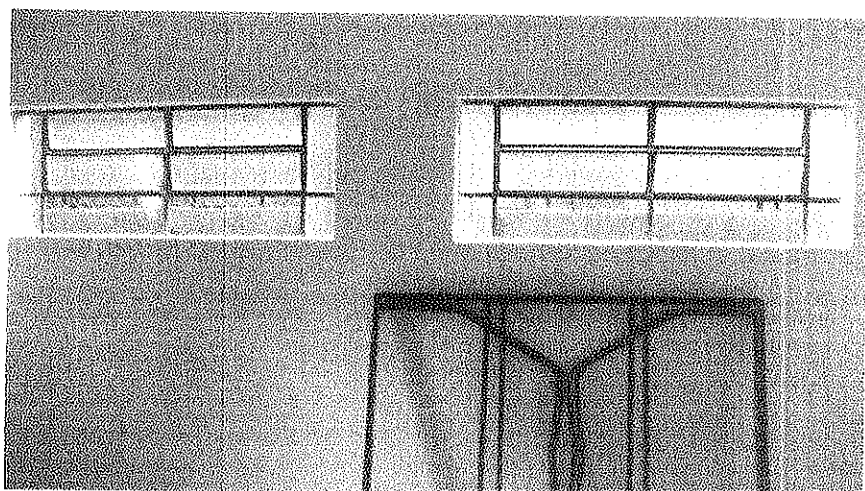

VIDROS QUEBRADOS

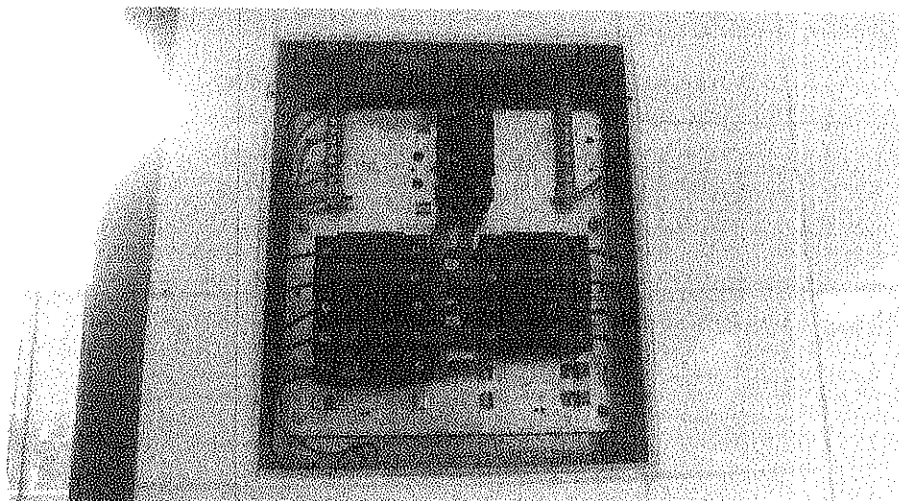

DISJUNTOR EXPOSTO

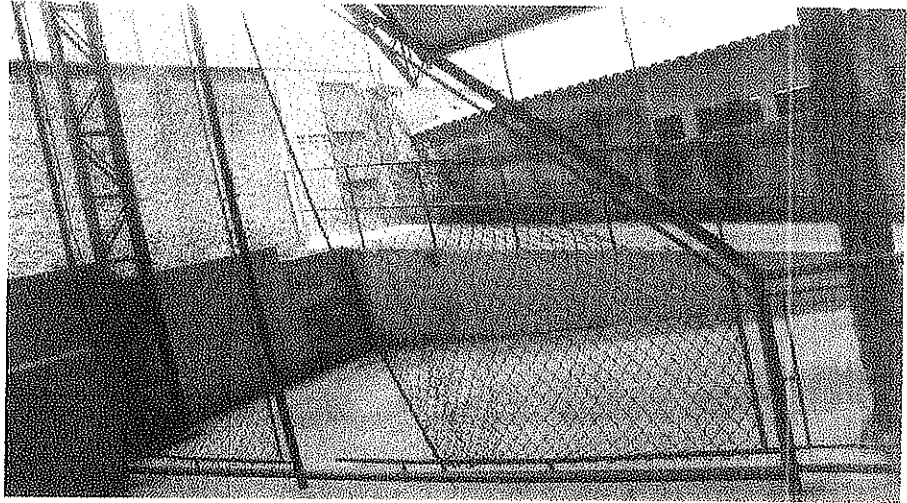

REDE DE PROTEÇÃO DETERIORADA/ALAMBRDOS CORTADOS

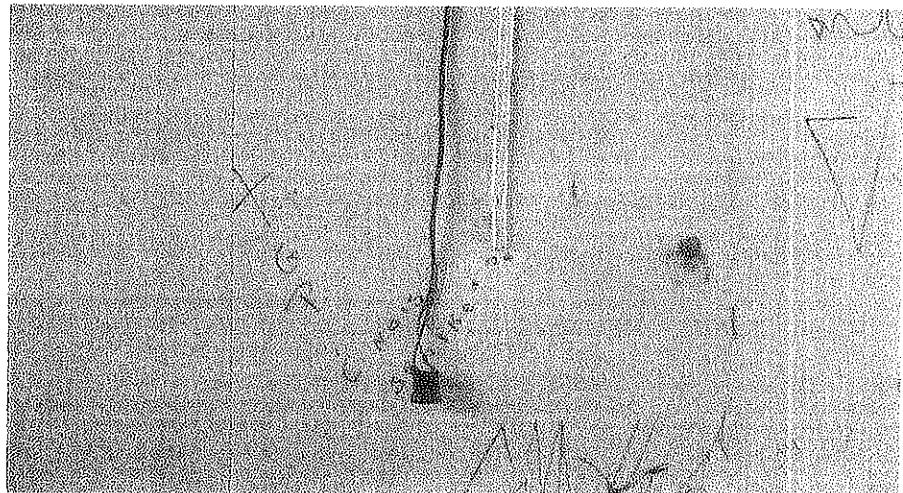

FIO SOLTO



MURO APRESENTANDO RISCO DE CAIR

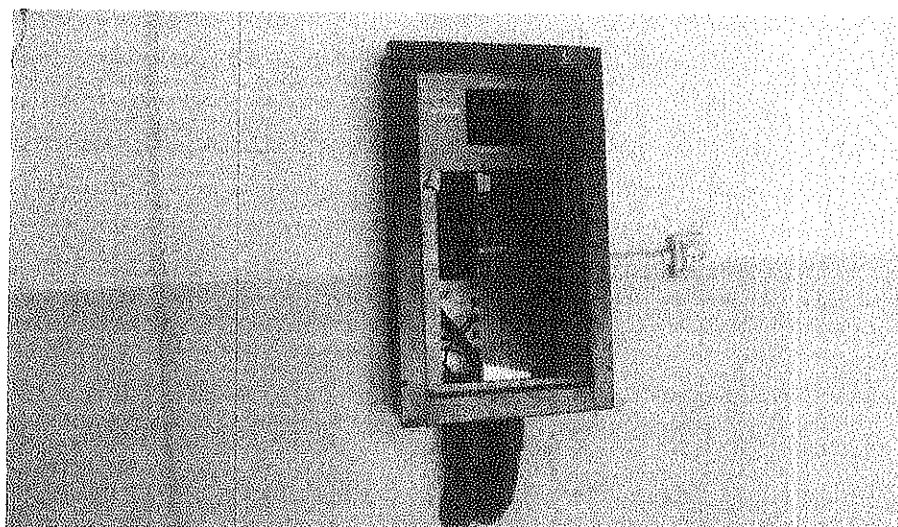

QUADRO DE ENERGIA SEM PROTEÇÃO

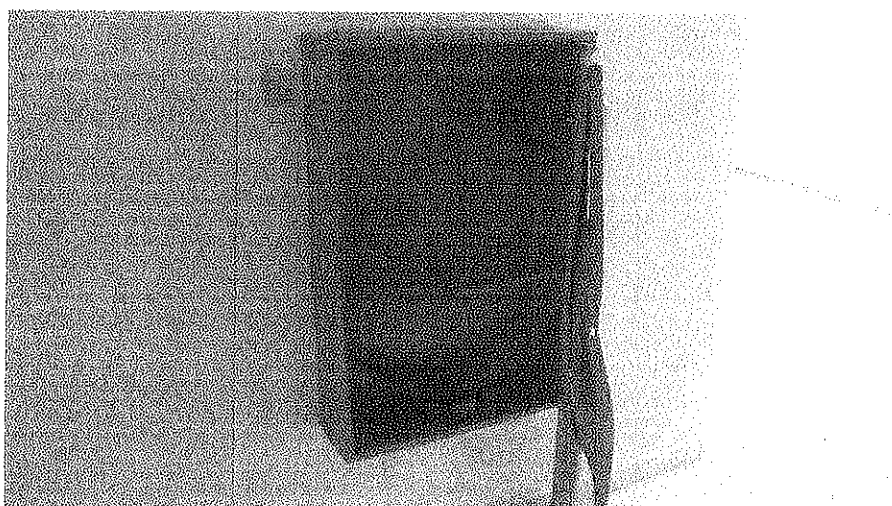

QUADRO DE INCÊNDIO DESATIVADO

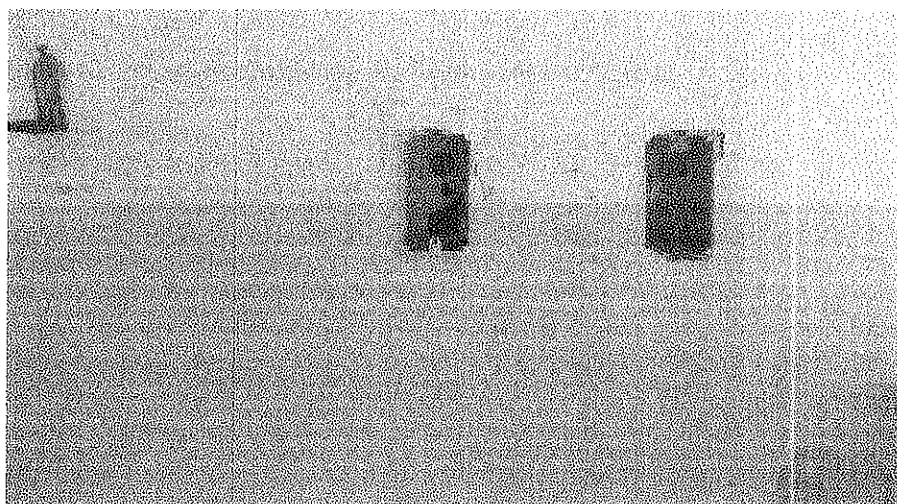

CAIXA DE INTERRUPTOR DESPROTEGIDA



INFILTRAÇÃO POR CIMA DA PORTA ANFITEATRO

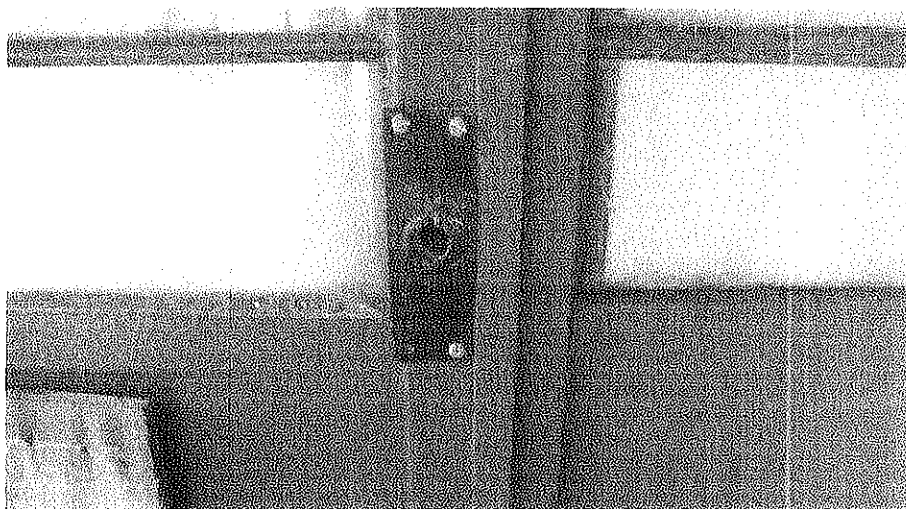

PORTA SEM TRINCO ANFITEATRO



TETO EMBOLORADO/INFILTRAÇÃO

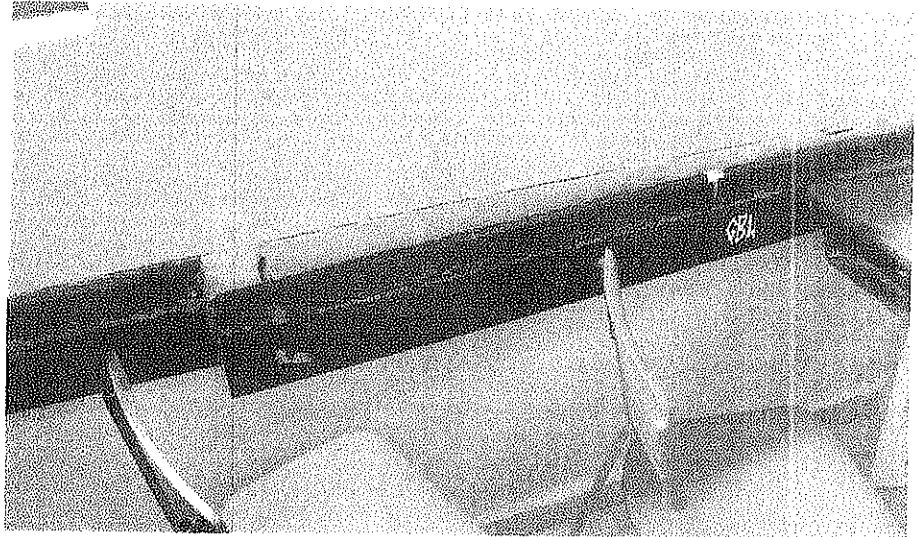

MADEIRA DA PAREDE SOLTANDO

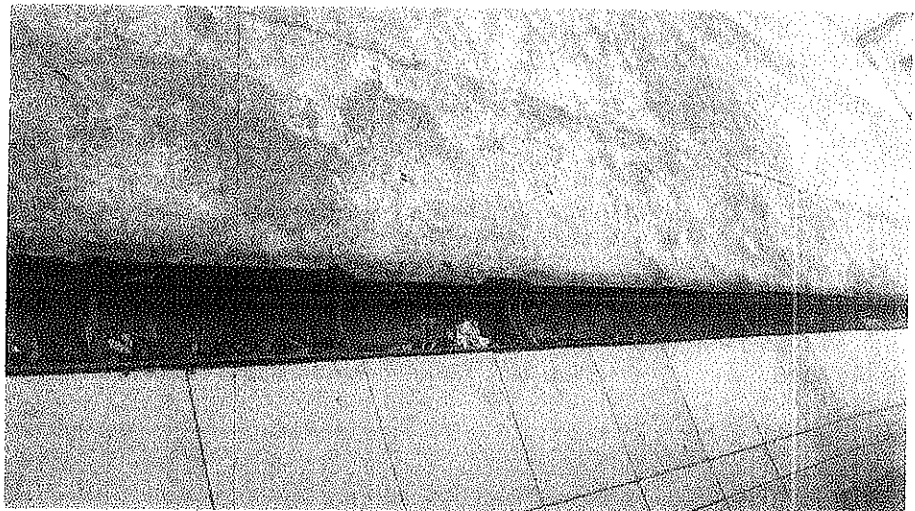

FALTA GRADE DE PROTEÇÃO



CANALETAS SEM CALHAS/INFILTRAÇÃO

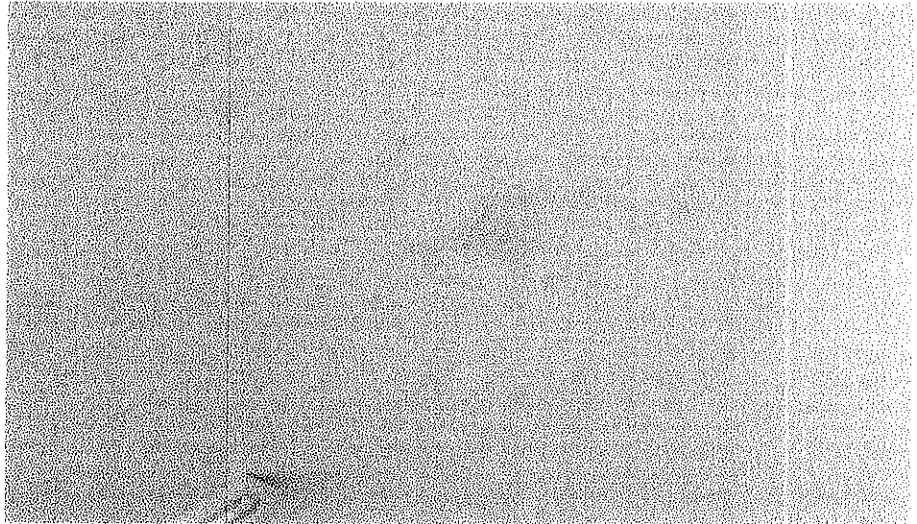

TETO COM INFILTRAÇÃO



LÂMPADAS QUEIMADAS

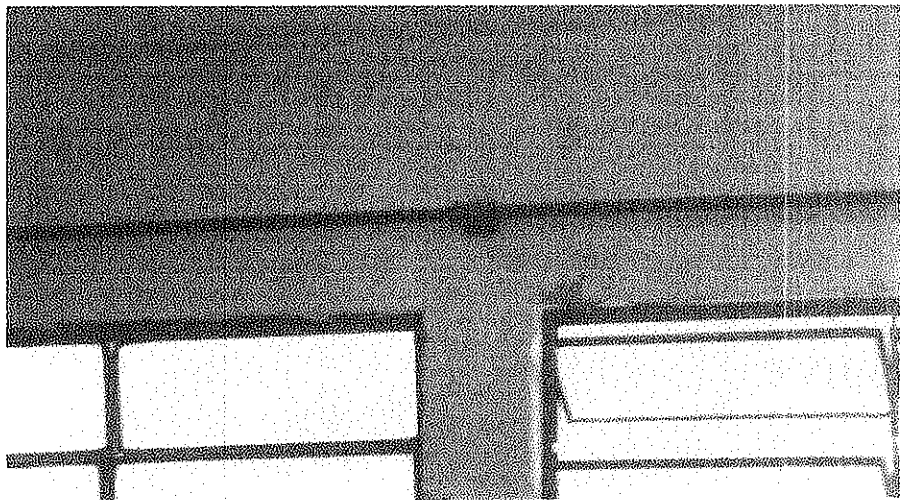

PAREDE COM INFILTRAÇÃO

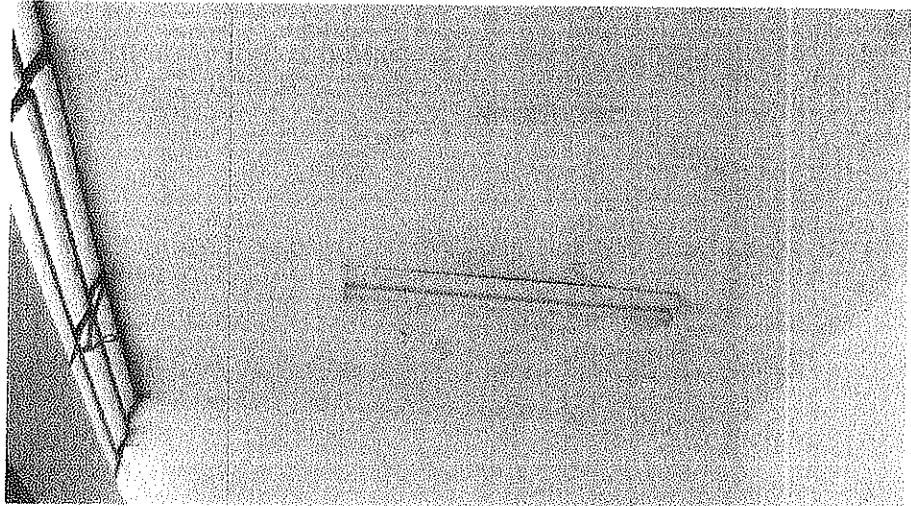

TETO COM INFILTRAÇÃO

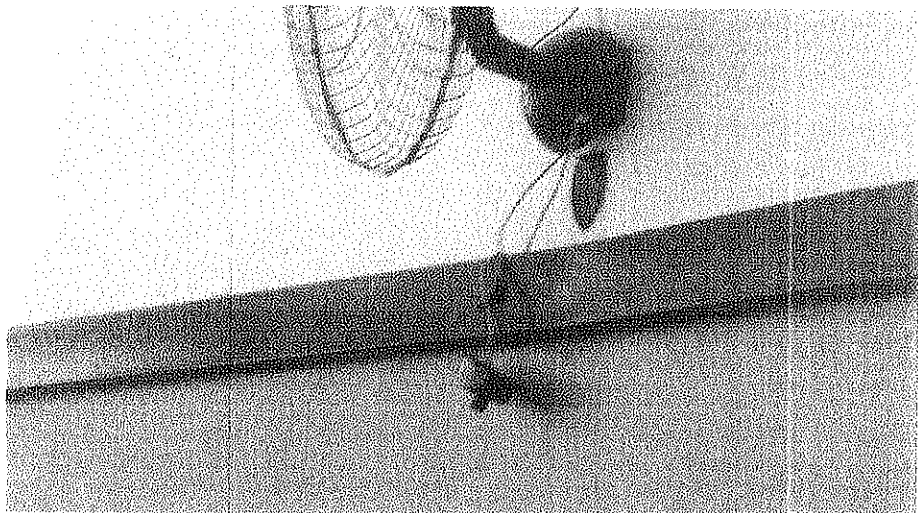

FIO SOLTO VENTILADOR

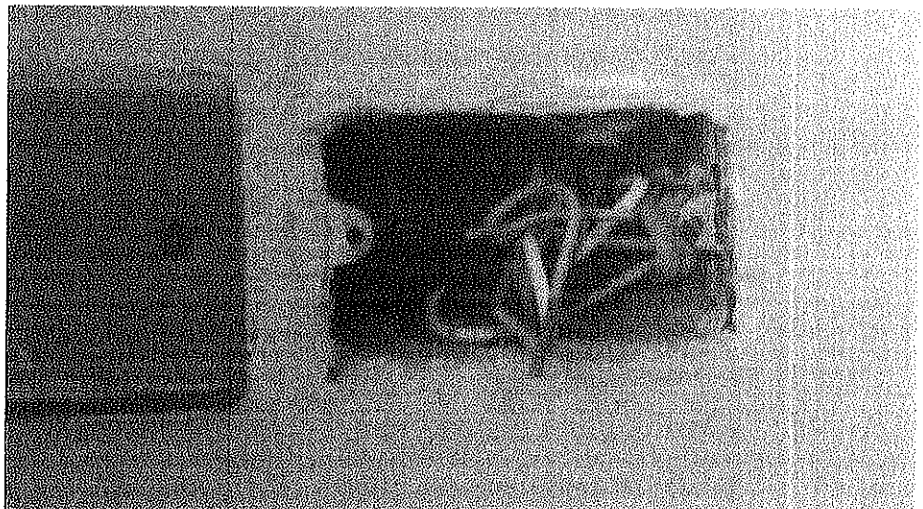

CAIXA SEM PROTEÇÃO

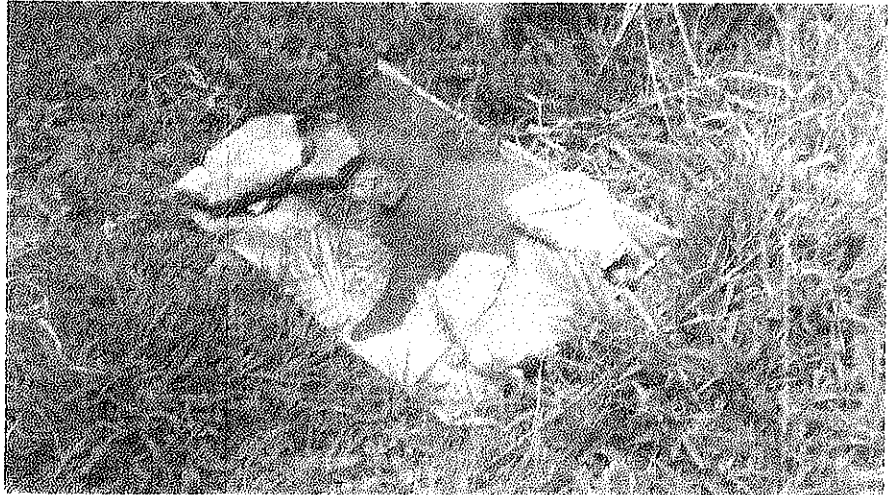

TAMPA DA CAIXA QUEBRADA

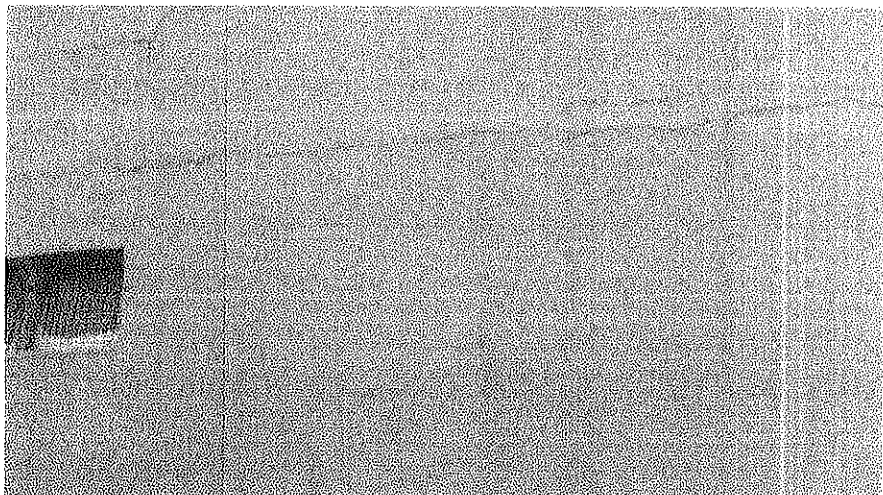

PAREDE COM RACHADURA

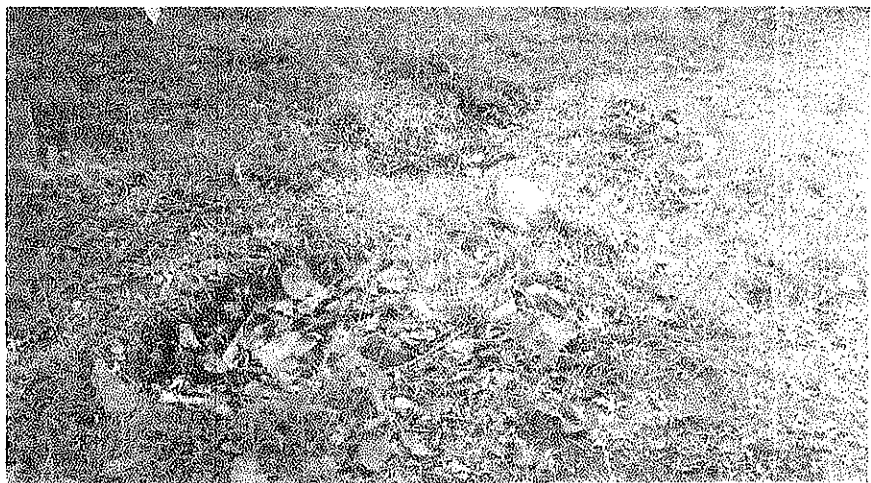

JARDIM AFUNDANDO

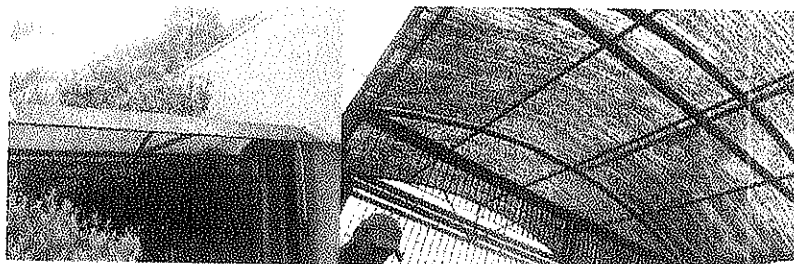

TOLDO MANCHADO E FURADO



MANUTENÇÃO PLACA DA ESCOLA



PAREDE COM INFILTRAÇÃO

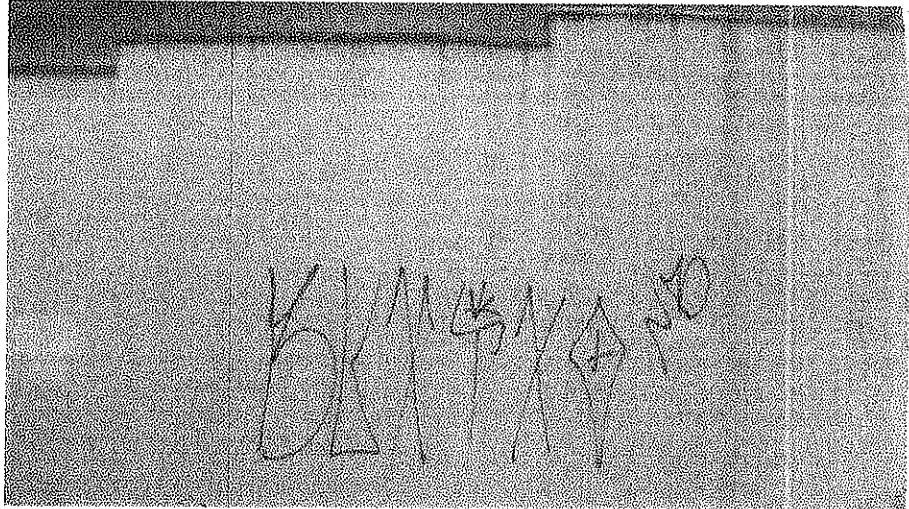

PAREDE PICHADA

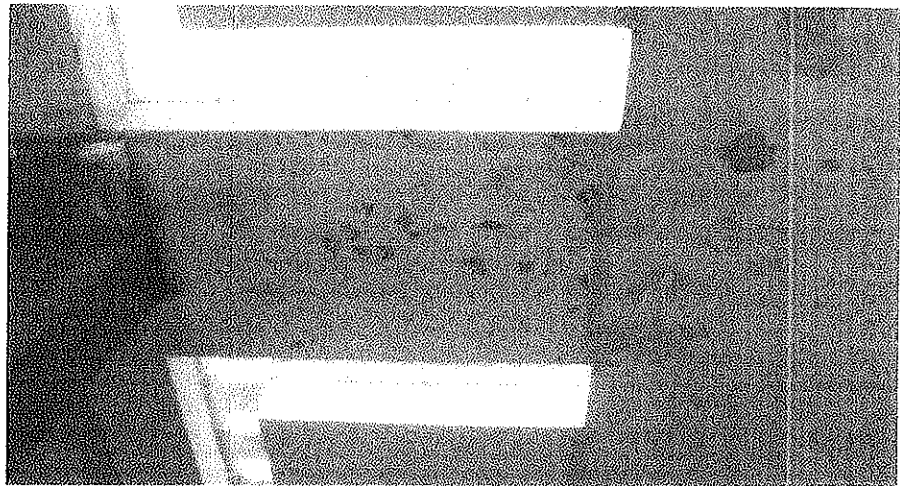

PAREDE COM INFILTRAÇÃO

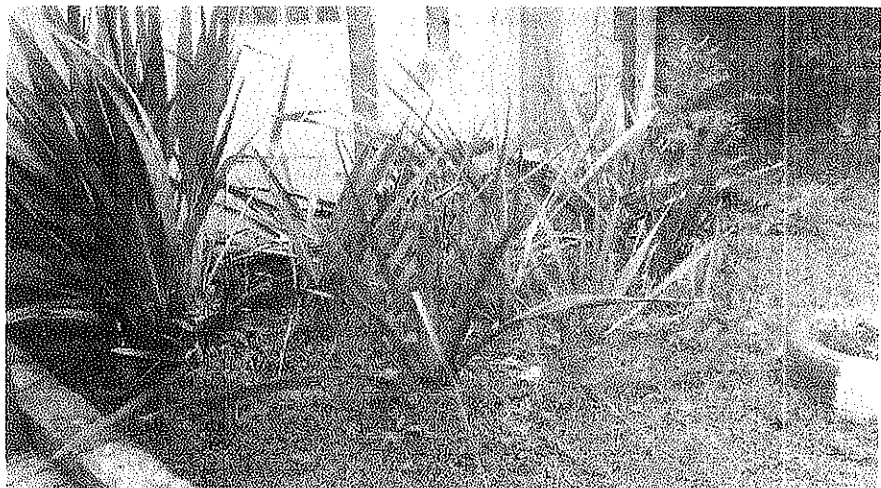

MANUTENÇÃO DO JARDIM



CHÃO AFUNDANDO



PAREDE COM INFILTRAÇÃO

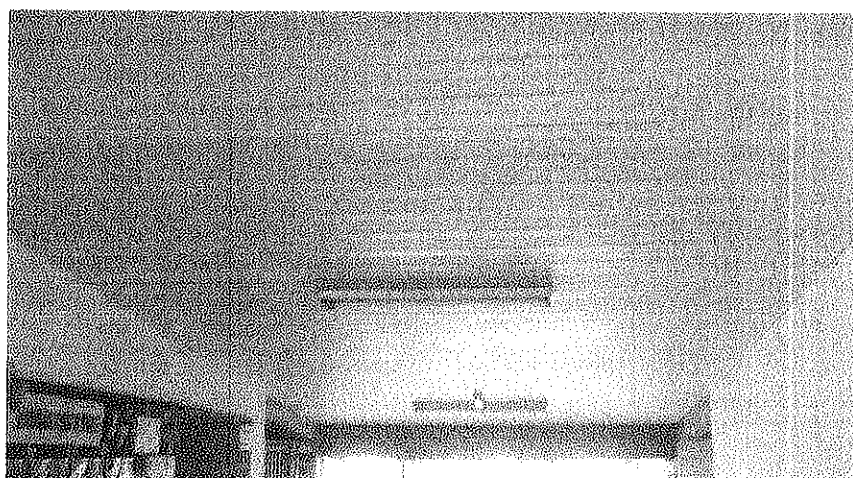

FORRO SOLTANDO E COM INFILTRAÇÃO

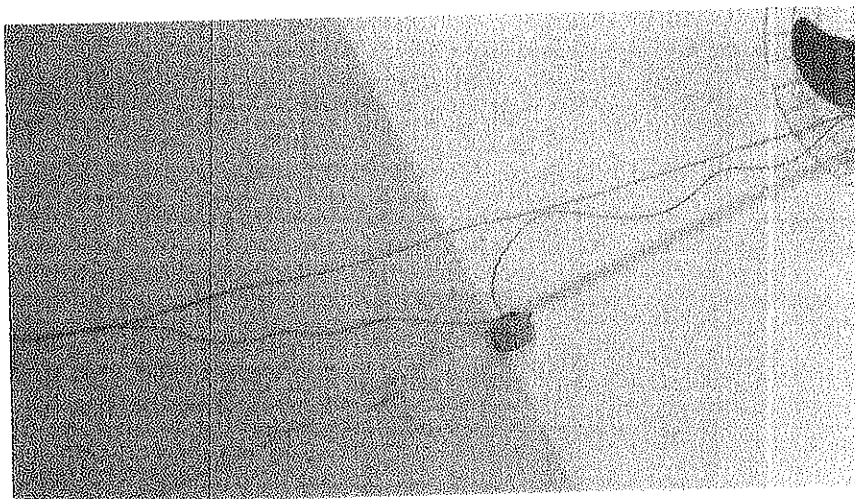

FIAÇÃO DO VENTILADOR SOLTA

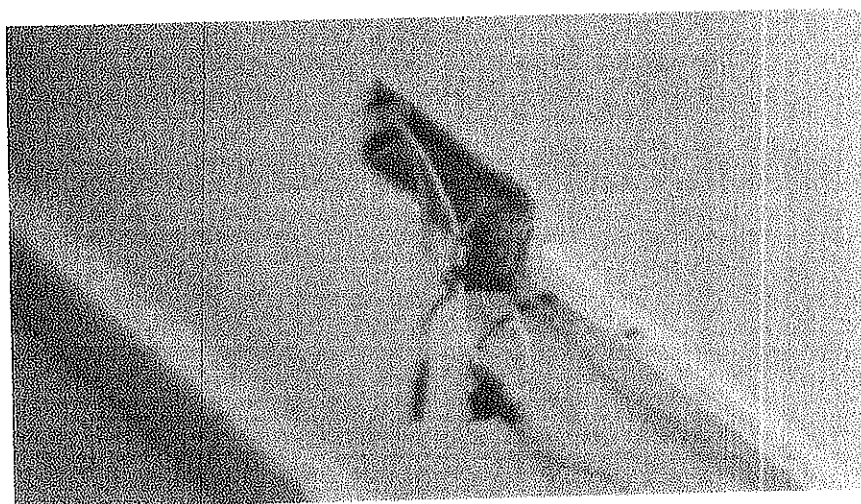

FIAÇÃO EXPOSTA

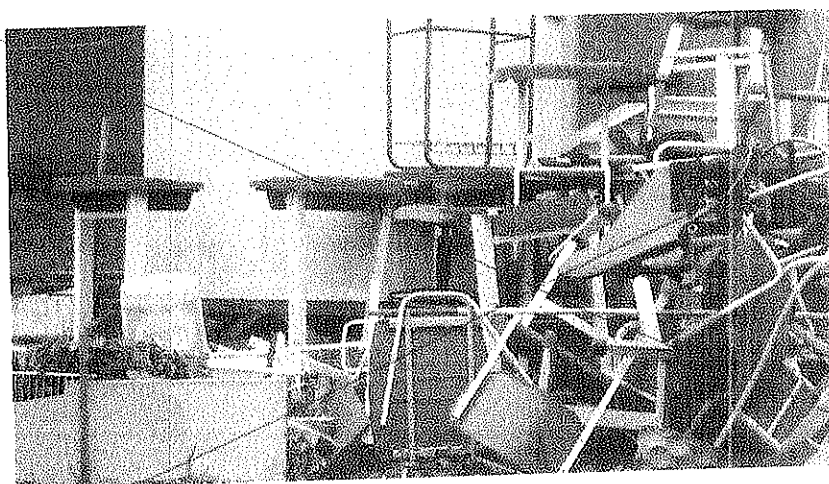

ENTULHO A SER RETIRADO

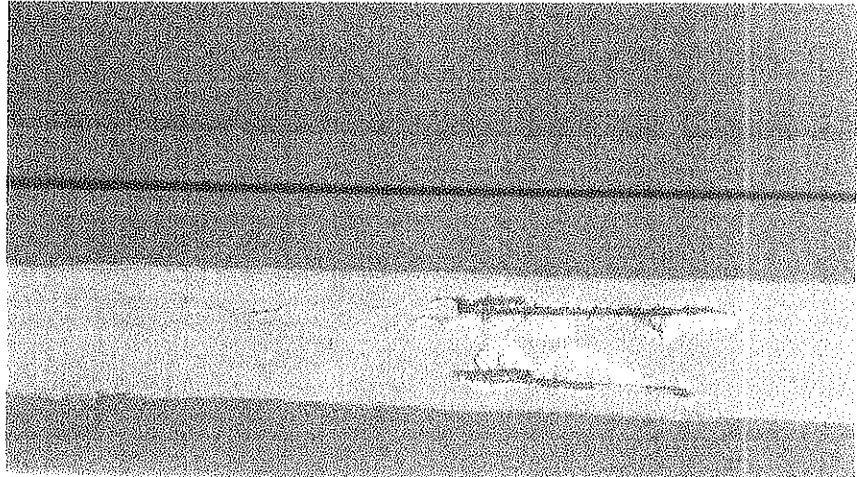

PAREDE TRINCADA E COM A FERRAGEM EXPOSTA

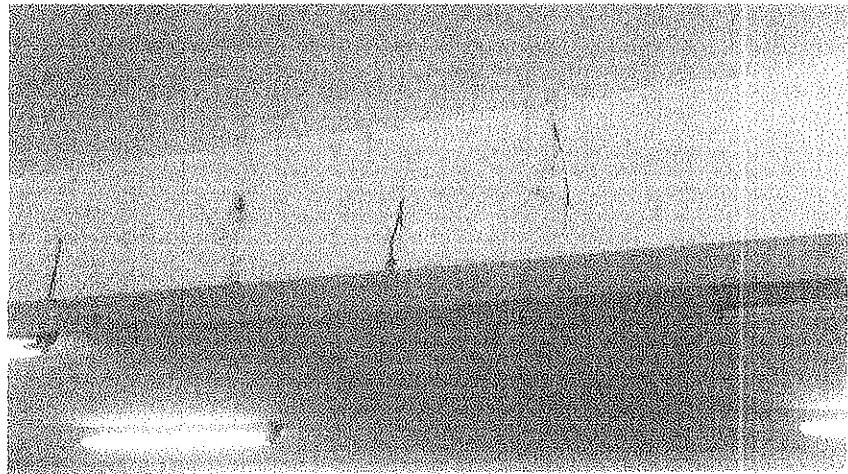

INFILTRAÇÃO BIBLIOTECA

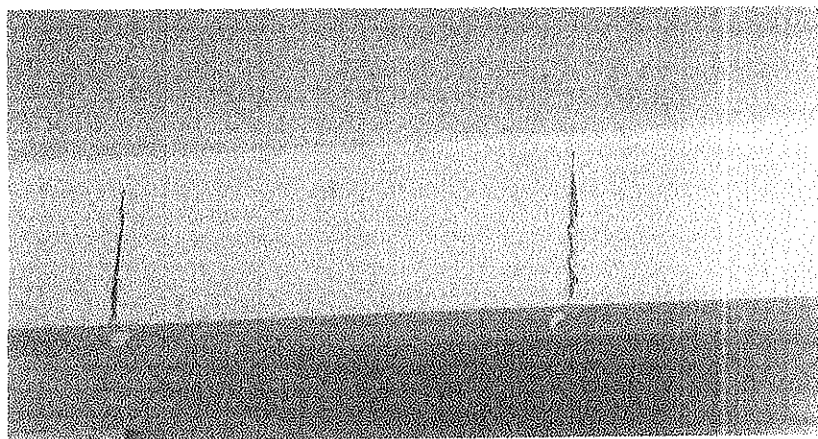

COLUNA RACHADA BIBLIOTECA

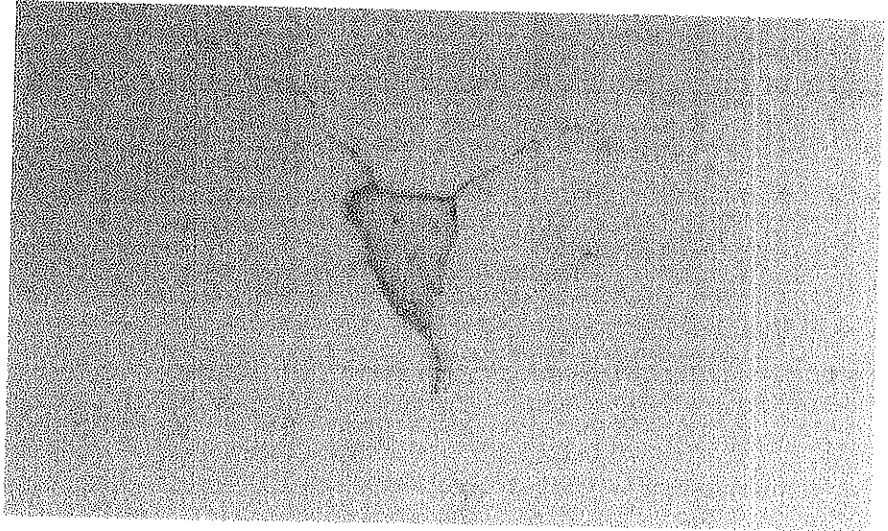

RACHADURA DO REBOCO/INFILTRAÇÃO

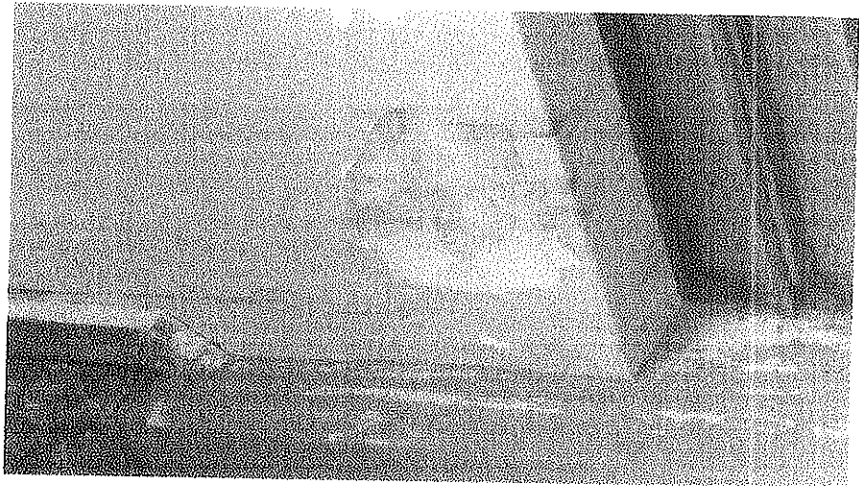

INFILTRAÇÃO

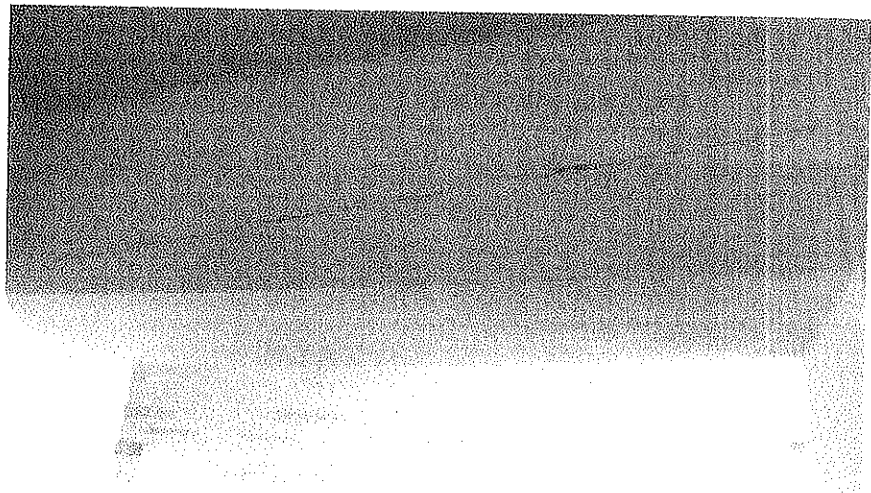

RACHADURA NA COLUNA

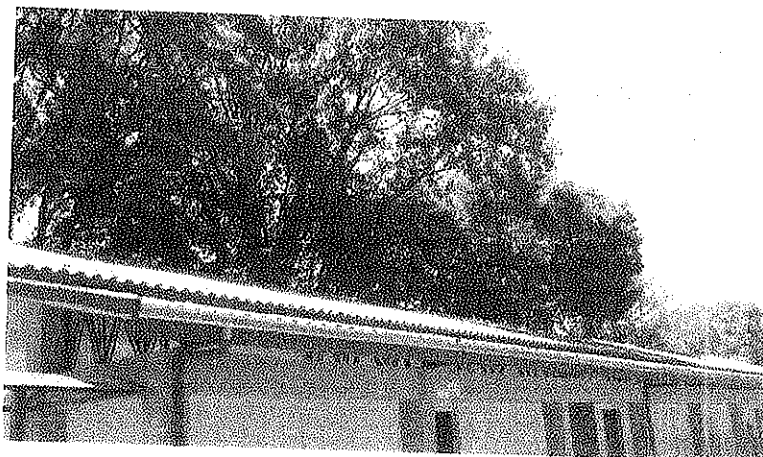

PODA DAS ÁRVORES

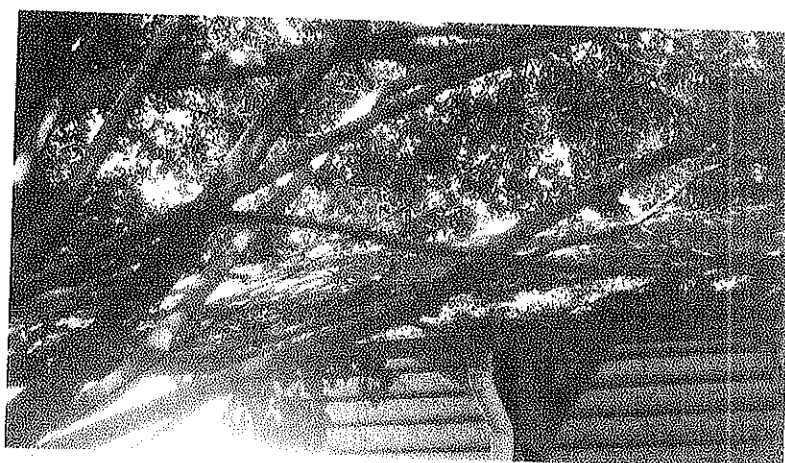

PODA DAS ÁRVORES



PREFEITURA DA ESTÂNCIA TURÍSTICA DE SÃO ROQUE
DEPARTAMENTO DE EDUCAÇÃO
EMEF "BARÃO DE PIRATININGA"
R. JOSÉ HENRIQUE DA COSTA, 252 – JARDIM BELA VISTA
SÃO ROQUE – SP- CEP: 18134-190 – TEL: 4712-1904
e-mail: emefbarao@saoroque.sp.gov.br

MEMORANDO 021/ 2018

São Roque, 05 de Julho de 2018.

De: EMEF "Barão de Piratininga"

Para: José Weber Freire Macedo – Diretor do Departamento de Educação e Cultura

C/C – Graziane Portes Martins- Supervisora do Ensino Fundamental II

C/C: Sônia Mendes de Araújo

Solicito com urgência o conserto nas dependências da escola para o início das aulas do 2º Semestre dos seguintes itens:

- Limpeza ou troca das calhas;
- Reposição e conserto das fechaduras das portas nas salas de aula e banheiros;
- Poda de árvores interna e externa;
- Poda do gramado;
- Conserto e manutenção dos ventiladores das salas de aula;
- Troca dos elementos filtrantes dos bebedouros;
- Substituição da porta balcão da secretaria (enfestada de cupim);
- Limpeza da caixa d'água;
- Troca das lâmpadas das luminárias da frente escola (poste de metal no jardim);
- Soldar e fixar o portão de acesso a quadra;

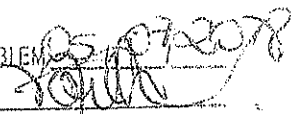
RECEBEM 05/07/2018

..... Assinatura

- Reposição de vidros nas salas 02,03, 04, 05, 06, 07, biblioteca, sala de música, sala dos professores e direção;
- Manutenção de interruptores, fiação e tomadas nas salas de aulas e demais dependências da escola. Informamos que a escola será utilizada para as Eleições 2018, o ENCCEJA e o ENEM;
- Manutenção na porta da sala de convivência;
- Substituição da mangueira de gás e instalação de uma coifa na cozinha;
- Pintura de toda Escola;
- Fechamento das laterais da quadra (fica inutilizável quando chove)
- Conserto do telhado que apresenta muitas goteiras;
- Troca da torneira do laboratório de ciências;
- Verificação de vazamento na biblioteca e análise da estrutura da laje;
- Instalação de dez ventiladores nas salas de aula;
- Manutenção nas prateleiras de concreto da despensa;
- Colocação de grades na janela e porta da sala de música e instalação de um ponto de alarme;
- Verificar a manutenção de todas as calhas e telhados da escola por conta de infiltração constante após as chuvas;
- Colocação de cortina em todas as salas de aula.

Atenciosamente,

Regina Cristina de Jesus
2018 ENCCEJA
Liliane Lima

PREFEITURA DA ESTÂNCIA TURÍSTICA DE SÃO ROQUE
DEPARTAMENTO DE EDUCAÇÃO
EMEF "BARÃO DE PIRATININGA"
R. JOSÉ HENRIQUE DA COSTA, 252 – JARDIM BELA VISTA
SÃO ROQUE – SP. CEP: 18134-190 – TEL: 4712-1904
e-mail: emefbarao@saoroque.sp.gov.br

MEMORANDO 043/2016

São Roque, 26 de Outubro de 2016.

De: EMEF "Barão de Piratininga"

Para: Wilson de Moraes Rosa Filho – Diretora Depto. Educação

C/C: Gabriela Paolillo Alonso – Chefe de Divisão de Ensino
Fundamental

Reiteramos as solicitações encaminhadas inúmeras vezes a municipalidade quanto aos problemas estruturais e de manutenção da nossa unidade escolar.

No dia 24 do presente mês, tivemos novamente um momento de pânico na escola quando a chuva e os ventos se tornaram intensos.

Segue espaços alagados:

- Todas as salas de aula alagadas, entrando água pelo chão, paredes, lâmpadas e teto;
- Fiação toda molhada desarmando o disjuntor;
- Laboratório de informática, ciências e sala de multimídia alagadas;
- Biblioteca com muita infiltração pelo telhado, rachaduras nas paredes;

- Corredores caindo água pelo forro e escorrendo pelas paredes, nos blocos de vidro, tendo a queda de uma placa do forro;
- O chão parecendo rio;
- Pátio totalmente alegado com entrada de água pelo teto e pelo chão;
- Saídas de água cheias;
- Queda de árvores na parte interna e externa;

E outros!

Temos problemas no telhado, calhas e saídas de água de chuva há anos e estamos preocupados com a estrutura do prédio por conta da constante infiltração de água.

Sendo o exposto necessitamos de providências urgentes dessa municipalidade para garantirmos a segurança e integridade de nosso alunado, professores e funcionários.

Sem mais,

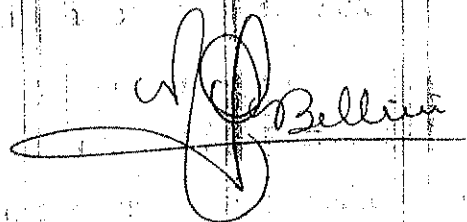

Magda Cristina Fulan Bellini
RG. 15.938.792-9
Diretor de Escola



PREFEITURA DA ESTÂNCIA TURÍSTICA DE SÃO ROQUE
DEPARTAMENTO DE EDUCAÇÃO
EMEF "BARÃO DE PIRATININGA"

R. JOSÉ HENRIQUE DA COSTA, 252 – JARDIM BELA VISTA
SÃO ROQUE – SP- CEP: 18134-190 – TEL: 4712-1904
e-mail: emefbarao@saoroque.sp.gov.br

MEMORANDO 019/2016

São Roque, 07 de Junho de 2016.

De: EMEF "Barão de Piratininga"

Para: Wilson de Moraes Rosa Filho – Diretor do Departamento de Educação

Reiteramos a urgência no atendimento das necessidades de manutenção da nossa escola como: reparos no telhado, calhas, poda das árvores, colocação de vidros, melhoria para saídas de água da chuva e tudo que for necessário para sanar os problemas.

No ano de 2012 indicamos essas necessidades e até o momento não fomos atendidos, temos problemas graves como: forros das salas comprometidos, acidentes com os alunos por conta do piso molhado, toda estrutura do prédio com infiltrações, goteiras, anfiteatro interditado e inúmeros problemas diários por conta de falta de manutenção adequada.

Solicitamos celeridade na prestação do atendimento, pois, lidamos com vidas.

Atenciosamente,

Magná Cristina Fular Bellini
RG. 15.938.792-9
Diretor(a) de Escola



PREFEITURA DA ESTÂNCIA TURÍSTICA DE SÃO ROQUE
DEPARTAMENTO DE EDUCAÇÃO
EMEF "BARÃO DE PIRATININGA"
R. JOSÉ HENRIQUE DA COSTA, 252 – JARDIM BELA VISTA
SÃO ROQUE – SP- CEP: 18134-190 – TEL: 4712-1904
e-mail: emefbarao@saoroque.sp.gov.br

MEMORANDO 017 / 2016

São Roque, 18 de Maio de 2016.

De: EMEF "Barão de Piratininga"

Para: Daniel de Oliveira Costa – Prefeito da Estância Turística de São Roque

C/C: Wilson de Moraes Rosa Filho – Diretor Depto. de Educação

Solicito urgência nos reparos do telhado, saídas de água e calhas da escola, pois, nos dias de chuva todos os corredores, pátio aberto e fechado, salas de aula, biblioteca, quadra entre outros espaços ficam repletos de água.

Salientamos que, começa uma chuva e a escola vira um caos, o forro parece uma peneira, piso molhado e com poça em todos os corredores, água na quadra, todos esses espaços escorregadios, sai água pelas lâmpadas, teto e escorre pelas paredes.

Estamos solicitando esses serviços há mais de três anos e não fomos atendidos. Isso sem levar em conta a situação do nosso anfiteatro que era usado por toda a cidade de São Roque .

Sendo o exposto, a nossa situação vem se tornando mais crítica e necessitamos de uma ação célere.

Contamos com a seriedade dos nossos administradores

Atenciosamente,

Maqna Cristina Fular Bollim
RG. 15.938.792-9
Diretor de Es. 010

EMEF Barão de Piratininga

De: Elenice Lemos - Educação <elemos@saoroque.sp.gov.br>
Enviado em: segunda-feira, 13 de maio de 2013 11:40
Para: 'EMEF Barão de Piratininga'
Assunto: RES: Anfiteatro da EMEF Barão de Piratininga

Dani,

Verificar a agenda do Anfi teatro e cancelar os agendamentos por enquanto de acordo com esse email.



São Roque

Elenice Lemos

Vice Diretora
Departamento de Educação
Prefeitura da Estância Turística de São Roque
www.saoroque.sp.gov.br (11) 4712-1904

ANTES DE IMPRIMIR, PENSE NO MEIO AMBIENTE. Aviso Legal: Esta mensagem da Prefeitura da Estância Turística de São Roque, incluindo seus anexos, é destinada exclusivamente para a(s) pessoa(s) a quem é dirigida, podendo conter informação confidencial e/ou privilegiada. Se você não for destinatário desta mensagem, desde já fica notificado de abster-se de divulgar, copiar, distribuir, examinar ou, de qualquer forma, utilizar a informação, por ser ilegal, sujeitando o infrator as penas da lei. Os e-mails desta Prefeitura tem seu uso limitado exclusivamente para o trabalho, caso você receba algum e-mail que infrinja essa determinação favor encaminhá-lo para informatica@saoroque.sp.gov.br

De: EMEF Barão de Piratininga [<mailto:emefbarao@saoroque.sp.gov.br>]

Enviada em: sexta-feira, 10 de maio de 2013 15:50

Para: Magda Cristina Fulan Bellini; Elenice Lemos Educação; Herlison

Assunto: ENC: Anfiteatro da EMEF Barão de Piratininga



São Roque

Emef Barão de Piratininga
Departamento de Educação
Prefeitura da Estância Turística de São Roque
www.saoroque.sp.gov.br (11) 4712-1904 | (11) 7665-4874

ANTES DE IMPRIMIR, PENSE NO MEIO AMBIENTE. Aviso Legal: Esta mensagem da Prefeitura da Estância Turística de São Roque, incluindo seus anexos, é destinada exclusivamente para a(s) pessoa(s) a quem é dirigida, podendo conter informação confidencial e/ou privilegiada. Se você não for destinatário desta mensagem, desde já fica notificado de abster-se de divulgar, copiar, distribuir, examinar ou, de qualquer forma, utilizar a informação, por ser ilegal, sujeitando o infrator as penas da lei. Os e-mails desta Prefeitura tem seu uso limitado exclusivamente para o trabalho, caso você receba algum e-mail que infrinja essa determinação favor encaminhá-lo para informatica@saoroque.sp.gov.br

De: Wilson de Moraes Rosa Filho - Educação [<mailto:wmfilho@saoroque.sp.gov.br>]

Enviada em: sexta-feira, 10 de maio de 2013 13:10

Para: EMEF Barão de Piratininga

Assunto: ENC: Anfiteatro da EMEF Barão de Piratininga

Segue para conhecimento a avaliação técnica das condições do Anfiteatro, aconselhamos a não utilizá-lo conforme a sugestão do Engenheiro .

Estamos providenciando a execução da reforma.

Atenciosamente.

PREFEITURA DA ESTÂNCIA TURÍSTICA DE SÃO ROQUE
DEPARTAMENTO DE EDUCAÇÃO
EMEF "BARÃO DE PIRATININGA"
R. JOSÉ HENRIQUE DA COSTA, 252 – JARDIM BELA VISTA
SÃO ROQUE – SP- CEP: 18134-190 – TEL: 4712-1904
e-mail: emefbarao@saoroque.sp.gov.br

MEMORANDO 007/2016

São Roque, 17 de Fevereiro de 2016.

De: EMEF "Barão de Piratininga"

Para: Wilson de Moraes Rosa Filho – Diretor. Depto. Educação

C/C: Rute Aparecida Pontes – Supervisora de Educação Básica

C/C: Gabriela Paolillo Alonso – Chefe de Divisão de Ensino Fundamental

Reiteramos a urgência no atendimento do solicitado em 12/01/2016 e 01/02/2016, iniciamos as aulas e não ocorreu a limpeza da caixa d'água, troca do elemento filtrante, desratização e dedetização, vencidos desde 30/07/2015, limpeza das calhas, entre outros.

Salientamos ainda, que não garantimos a qualidade da água fornecida para os alunos uma vez que os serviços não foram efetivados. Por medida de segurança iremos solicitar que os alunos tragam água.

Informamos ainda, que em nossas calhas foram encontrados focos do mosquito da dengue o ano passado. Por medida de segurança iremos solicitar o uso de repelente por todos.

Sem mais, contamos com a sua valiosa colaboração.

Anexo memorando 01/2016 e 05/2016

RECEBI
17/02/16
[Assinatura]

Sem mais,

[Assinatura]
Rute Aparecida Pontes
R. C. 11, 824-192-9
Diretor de Ensino

PREFEITURA DA ESTÂNCIA TURÍSTICA DE SÃO ROQUE
DEPARTAMENTO DE EDUCAÇÃO
EMEF "BARÃO DE PIRATININGA"
R. JOSÉ HENRIQUE DA COSTA, 252 – JARDIM BELA VISTA
SÃO ROQUE – SP- CEP: 18134-190 – TEL: 4712-1904
e-mail: emefbarao@saoroque.sp.gov.br

MEMORANDO 005/2016

São Roque, 01 de Fevereiro de 2016.

De: EMEF "Barão de Piratininga"

Para: Wilson de Moraes Rosa Filho – Diretora Depto. Educação

C/C: Rute Aparecida Pontes – Supervisora de Educação Básica

C/C: Gabriela Paolillo Alonso – Chefe de Divisão de Ensino Fundamental

Reiteramos a urgência no atendimento do solicitado em 12/01/2016, iniciamos as aulas e não ocorreu a limpeza da caixa d'água, troca do elemento filtrante, desratização e dedetização, vencidos desde 30/07/2015, limpeza das calhas, entre outros.

Salientamos ainda, que não garantimos a qualidade da água fornecida para os alunos uma vez que os serviços não foram efetivados.

Informamos ainda, que em nossas calhas foram encontrados focos do mosquito da dengue o ano passado.

Sem mais, contamos com a sua valiosa colaboração.

Anexo memorando 01/2016

RECEBI EMEF BARÃO DE PIRATININGA
Assinatura

Sem mais,



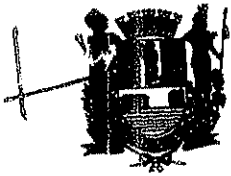

PREFEITURA DA ESTÂNCIA TURÍSTICA DE SÃO ROQUE
DEPARTAMENTO DE EDUCAÇÃO
EMEF "BARÃO DE PIRATININGA"
R. JOSÉ HENRIQUE DA COSTA, 252 – JARDIM BELO VISTA.
SÃO ROQUE – SP- CEP: 18134-190 – TEL: 4712-1904
e-mail: emefbarao@saoroque.sp.gov.br

MEMORANDO 001/2016

São Roque, 12 de Janeiro de 2016

De: EMEF "Barão de Piratininga"

Para: Wilson de Moraes Rosa Filho- Diretor do Departamento de Educação

C/C: Rute Aparecida Pontes- Supervisora Escolar de Educação Básica

C/C: Gabriela Paolillo Alonso- Chefe de Divisão de Ensino Fundamental

Solicito com urgência o conserto nas dependências da escola para o início do ano letivo dos seguintes itens:

- Limpeza das calhas;
- Reposição dos vidros nas salas 02, 03, 05, 07 e 08;
- Verificação e conserto das goteiras no pátio;
- Manutenção nas torneiras dos bebedouros;
- Reposição e conserto das fechaduras das portas nas salas de aulas e banheiro masculino dos alunos;
- Poda de árvores interna e externa;
- Poda do gramado;
- Conserto e manutenção dos ventiladores;
- Troca dos elementos filtrantes dos bebedouros;
- Troca da porta balcão da secretaria (enfestada de cupim);
- Verificar para resolver caixa de esgoto no jardim (causa mau cheiro e afundamento em vários buracos no jardim);
- Limpeza da Caixa d'água;
- Conserto da porta balcão da sala de Convivência;
- Colocação de uma iluminação na rampa do portão lateral da escola e na entrada do portão interno da quadra;

RECEBIEM 12/01/16

Assinatura

- Conserto do muro da quadra (trinca de 1,0 centímetro) ne blocos soltos;
- Poste de Iluminação no Estacionamento (não está funcionando);
- Troca da Cobertura da entrada da escola;
- Limpeza das janelas do pátio (precisa de andaimes).

Atenciosamente

Elenice Lemos
RG 11.871.612-8
Vice-Diretora



PREFEITURA DA ESTÂNCIA TURÍSTICA DE SÃO ROQUE
DEPARTAMENTO DE EDUCAÇÃO

EMEF "BARÃO DE PIRATININGA"

R. JOSÉ HENRIQUE DA COSTA, 252 – JARDIM BELO VISTA.
SÃO ROQUE – SP- CEP: 18134-190 – TEL: 4712-1904
e-mail: emefbarao@saoroque.sp.gov.br

MEMORANDO 002/2016

São Roque, 12 de Janeiro de 2016.

De: EMEF "Barão de Piratininga"

Para: Wilson de Moraes Rosa Filho- Diretor do Departamento de Educação

C/C: Rute Aparecida Pontes- Supervisora Escolar de Educação Básica

C/C: Gabriela Paolillo Alonso- Chefe de Divisão de Ensino Fundamental

Solicito com urgência:

- A retirada das cadeiras e carteiras inservíveis;
- Dois armários para sala dos professores;
- Dois arquivos para secretária;
- Pintura do prédio da escola (desde 2009 não foi pintada);
- Fechamento das laterais da quadra para evitar invasão de terceiros para danificar e pixar (quando chove é inutilizável);
- Colocação de bancos no jardim da frente da escola;
- Reforma e reativação do Anfiteatro.

Atenciosamente

Elenice Lemos
RG 11.871.612-8
Vice-Diretora

RECEBIEM _____/_____/____

Assinatura



PREFEITURA DA ESTÂNCIA TURÍSTICA DE SÃO ROQUE
DEPARTAMENTO DE EDUCAÇÃO

EMEF "BARÃO DE PIRATININGA"

R. JOSÉ HENRIQUE DA COSTA, 252 – JARDIM BELO VISTA.
SÃO ROQUE – SP- CEP: 18134-190 – TEL: 4712-1904
e-mail: emefbarao@saoroque.sp.gov.br

MEMORANDO 001/2016

São Roque, 12 de Janeiro de 2016.

De: EMEF "Barão de Piratininga"

Para: Wilson de Moraes Rosa Filho- Diretor do Departamento de Educação

C/C: Rute Aparecida Pontes- Supervisora Escolar de Educação Básica

C/C: Gabriela Paolillo Alonso- Chefe de Divisão de Ensino Fundamental

Solicito com urgência o conserto nas dependências da escola para o início do ano letivo dos seguintes itens:

- Limpeza das calhas;
- Reposição dos vidros nas salas 02, 03, 05, 07 e 08;
- Verificação e conserto das goteiras no pátio;
- Manutenção nas torneiras dos bebedouros;
- Reposição e conserto das fechaduras das portas nas salas de aulas e banheiro masculino dos alunos;
- Poda de árvores interna e externa;
- Poda do gramado;
- Conserto e manutenção dos ventiladores;
- Troca dos elementos filtrantes dos bebedouros;
- Troca da porta balcão da secretaria (enfestada de cupim);
- Verificar para resolver caixa de esgoto no jardim (causa mau cheiro e afundamento em vários buracos no jardim);
- Limpeza da Caixa d'água;
- Conserto da porta balcão da sala de Convivência;
- Colocação de uma iluminação na rampa do portão lateral da escola e na entrada do portão interno da quadra;

RECEBIEM _____/_____/_____

Assinatura

- Conserto do muro da quadra (trinca de 1,0 centímetro) ne blocos soltos;
- Poste de Iluminação no Estacionamento (não está funcionando);
- Troca da Cobertura da entrada da escola;
- Limpeza das janelas do pátio (precisa de andaimes).

Atenciosamente

Elenice Lemos
RG 11.871.612-8
Vice-Diretora



PREFEITURA DA ESTÂNCIA TURÍSTICA DE SÃO ROQUE
DEPARTAMENTO DE EDUCAÇÃO

EMEF "BARÃO DE PIRATININGA"

R. JOSÉ HENRIQUE DA COSTA, 252 – JARDIM BELA VISTA
SÃO ROQUE – SP- CEP: 18134-190 – TEL: 4712-1904
e-mail: emefbarao@saoroque.sp.gov.br

MEMORANDO 046/2015

São Roque, 22 de Junho de 2015.

De: EMEF "Barão de Piratininga"

Para: Marcia de Jesus Costa Nunes – Diretora do Departamento de Educação

Solicitamos celeridade na reforma do anfiteatro desta U.E que se encontra interditado por esta municipalidade desde junho do ano de 2013.

Esse espaço sempre foi intensamente utilizado por toda comunidade de São Roque.

Salientamos ainda, que a cidade não dispõe de espaços públicos apropriados para atividades culturais como: teatro, conferências, seminários, apresentações de dança e música, formatura, entre outros.

Considerando o exposto, é de extrema relevância para todos que este espaço volte a ter vida e possa ser utilizado pelas nossas crianças e adolescentes.

Anexo alguns documentos anteriores que comprovam a valia do espaço para comunidade.

Atenciosamente

RECEBIEM
ASSINATURA

Marcia de Jesus Costa Nunes
RC 18 046/2015
Diretora de Educação



PREFEITURA DA ESTÂNCIA TURÍSTICA DE SÃO ROQUE
DEPARTAMENTO DE EDUCAÇÃO

EMEF "BARÃO DE PIRATININGA"

R. JOSÉ HENRIQUE DA COSTA, 252 – JARDIM BELO VISTA.
SÃO ROQUE – SP- CEP: 18134-190 – TEL: 4712-1904
e-mail: emefbarao@saoroque.sp.gov.br

MEMORANDO 027/2015

São Roque, 16 de Abril de 2015.

De: EMEF "Barão de Piratininga"

Para: Paulo- Manutenção

C/C: Rute Aparecida Pontes- Supervisora Escolar de Educação Básica

C/C: Marcia de Jesus Costa Nunes – Diretora do Departamento de Educação

Solicito com urgência a troca da porta balcão da secretaria, que está com cupim e danificada.

Atenciosamente

Magda Cristina Pinho Bellini
RG. 15.938.792-8
Diretora de Escola



PREFEITURA DA ESTÂNCIA TURÍSTICA DE SÃO ROQUE
DEPARTAMENTO DE EDUCAÇÃO

EMEF "BARÃO DE PIRATININGA"

R. JOSÉ HENRIQUE DA COSTA, 252 – JARDIM BELO VISTA.

SÃO ROQUE – SP- CEP: 18134-190 – TEL: 4712-1904
e-mail: emefbarao@saoroque.sp.gov.br

MEMORANDO 021/2015

São Roque, 06 de Março de 2015.

De: EMEF "Barão de Piratininga"

Para: Marcia de Jesus Costa Nunes – Diretora Depto. Educação

No ano de 2012 solicitamos uma obra de manutenção em todo o prédio de nossa escola e para tanto encaminhamos um relatório detalhado de todos os espaços, na época fomos informados que seríamos atendidos imediatamente.

Não obtendo êxito, no ano de 2013 reiteramos o solicitado e no ano de 2014 também. Vale ressaltar que sempre as respostas foram verbais de acordo com as nossas indagações, sendo que não recebemos nenhum documento por escrito.

Ainda salientamos abaixo alguns problemas que vêm se agravando.

Anfiteatro

Estamos aguardando uma providência desde 2012, e até a presente data nada foi realizado. Seria uma simples manutenção nas calhas e devido à morosidade nos procedimentos, temos o espaço interditado. Parte do forro caiu, o piso do palco (carpete de madeira) estufou, toda fiação foi danificada, piso emborrachado do chão e o carpete da parede estão comprometidos, portas enferrujadas e quebradas, entre outras coisas que foram sendo depreciadas por conta da água que cai constantemente no local. Temos realizado nossas formaturas no pátio, acolhendo de maneira precária

RECEBI
06/03/15
MARCIA DE JESUS COSTA NUNES
DIRETORA DEPARTAMENTO DE EDUCAÇÃO

Jardim

Está afundando desde maio do ano passado, e exala um cheiro ruim. A falta de muitos da manutenção que já olharam informa que se trata de uma raiz de árvore podre e que tomariam providências. Os buracos e o cheiro permanecem, em especial, diante da sala dos professores. A equipe convive com o odor de esgoto da dita raiz de árvore há um ano.

Quadra

Sem benfeitoria nenhuma, pedimos a retirada do alambrado velho e não foi feita. Na semana de 23 de fevereiro de 2015 um aluno machucou o rosto no alambrado enferrujado e mesmo assim nenhuma providência foi tomada.

Salas de aula

Vidros quebrados, pintura danificada, ventilação prejudicada, não possuem cortinas. Solicitamos inúmeras vezes mudança das janelas, um segundo ventilador e as cortinas. Os alunos necessitam de um local adequado e agradável para estudar.

Goteiras

Principalmente no pátio. Foram emitidas várias ordens de serviço solicitando a manutenção.

Caixas de energia

Não possuem grades de proteção, oferecendo riscos para alunos e demais presentes.

Extintor de incêndio e Caixas de combate ao incêndio

Extintores vencidos e as caixas sempre foram vazias.

Sala de Informática

Os professores pagaram pelo conserto da fechadura. Há uma infiltração significativa no espaço, que recebe as águas do anfiteatro minando pelas paredes. A cada chuva intensa, recolhe-se meio balde de água infiltrada na sala.

Torneira e vaso dos professores ao lado da secretaria

Torneira e vaso sanitário vazam água, tendo sido enviada ordem de serviço solicitando manutenção.

Porta da área de convivência e respectivo banheiro

A porta emperra e é necessária uma manutenção antes que a mesma seja danificada pelo uso. O banheiro está interditado há anos por falta de manutenção.

RECEBI
10/03/15
[Assinatura]

Ventiladores

A escola recebeu 10 ventiladores novos para serem instalados nas salas de aula (preferencialmente no verão, quando os mesmos são realmente necessários), mas até o presente momento, os mesmos aguardam o trabalho da equipe da manutenção. Há um ventilador quebrado na sala 3 e apesar de termos enviado a ordem de serviço, nada foi feito.

Retomamos nesta data com as mesmas necessidades, anexamos o mesmo relatório e os mesmos memorandos acompanhados de fotos, e esperamos do poder público o atendimento urgente e necessário, devido em respeito ao nosso alunado, aos seus pais e à comunidade de nosso entorno. Aguardamos um posicionamento por escrito do Departamento de Educação, colocando-nos a par das medidas a serem tomadas diante de nossas solicitações.

Sem mais,

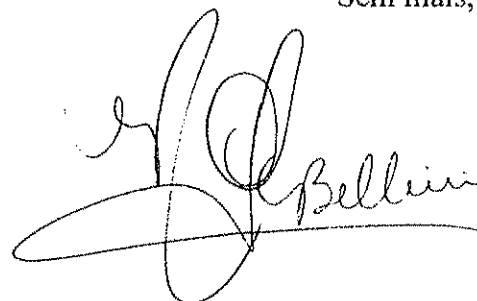

Maysa Cristina Farias Bellini
RG. 15.930.790-9
Diretor da Escola

RECEBI
10/01/15
[Illegible stamp text]
[Illegible signature]



PREFEITURA DA ESTÂNCIA TURÍSTICA DE SÃO ROQUE
DEPARTAMENTO DE EDUCAÇÃO
EMEF "BARÃO DE PIRATININGA"
R. JOSÉ HENRIQUE DA COSTA, 252 – JARDIM BELA VISTA
SÃO ROQUE – SP- CEP: 18134-190 – TEL: 4712-1904
e-mail: emefbarao@saoroque.sp.gov.br

MEMORANDO 018 / 2015

São Roque, 05 de março de 2015.

De: EMEF "Barão de Piratininga"

Para: Marcia de Jesus Costa Nunes – Diretora Depto. Educação

Reiteramos a solicitação de limpeza das calhas desta U.E.

Ressaltamos a urgência na realização do serviço, devido a suspeita de dengue em dois alunos e a captura de mosquitos identificados como o *Aedes Aegypti* pela vigilância epidemiológica.

Atenciosamente

Magda Cristina Fulan Bellini
RG. 15.938.792-8
Diretor de Escola

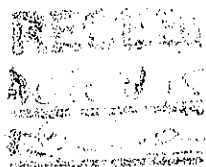



PREFEITURA DA ESTÂNCIA TURÍSTICA DE SÃO ROQUE
DEPARTAMENTO DE EDUCAÇÃO
EMEF "BARÃO DE PIRATININGA"
R. JOSÉ HENRIQUE DA COSTA, 252 – JARDIM BELO VISTA.
SÃO ROQUE – SP- CEP: 18134-190 – TEL: 4712-1904
e-mail: emefbarao@saoroque.sp.gov.br

MEMORANDO 031/2014

São Roque, 19 de Maio de 2014.

De: EMEF "Barão de Piratininga"

Para: Marcia de Jesus Costa Nunes – Diretora do Departamento de Educação

Por conta dos casos de dengue em nossa municipalidade, solicitamos a limpeza de todas as calhas de nossa Unidade Escolar.

Recebemos a vistoria da zoonose que indicou a urgência na limpeza das calhas, pois, existem folhas acumuladas e úmidas, ambiente propício para a proliferação do mosquito, alertam que deverá ser semanal.

Informamos ainda, que no telhado do auditório existe um acúmulo de água constante sendo necessário providências.

Sem mais para o momento, nos colocamos a disposição.

Atenciosamente

RECEBI EM 19/05/14

ASSINATURA

Magda Cristina Fulan Bellini
RG. 15.938.792-9
Diretor de Escola



PREFEITURA DA ESTÂNCIA TURÍSTICA DE SÃO ROQUE
DEPARTAMENTO DE EDUCAÇÃO
EMEF "BARÃO DE PIRATININGA"
R. JOSÉ HENRIQUE DA COSTA, 252 – JARDIM BELA VISTA
SÃO ROQUE – SP- CEP: 18134-190 – TEL: 4712-1904
e-mail: emefbarao@saoroque.sp.gov.br

MEMORANDO 015 / 2015

São Roque, 02 de março de 2015.

De: EMEF "Barão de Piratininga"

Para: Marcia de Jesus Costa Nunes – Diretora Depto Educação.

Reiteramos a solicitação de limpeza das calhas, as mesmas estão entupidas, retendo água e favorecendo o surgimento de criadouros do mosquito da dengue.

Atenciosamente

Marcia Cristina Padua Bellini
RG. 15.938.792-8
Diretor de Escola

RECEBI

11/3
MARCIA DE JESUS COSTA NUNES
DIRETORA DEPARTAMENTO DE EDUCAÇÃO

EMEF Barão de Piratininga - Educação

De: EMEF Barão de Piratininga - Educação <emefbarao@saoroque.sp.gov.br>
Enviado em: quinta-feira, 26 de fevereiro de 2015 10:47
Para: PAULO- MANUTENÇÃO (pcrossi@saoroque.sp.gov.br)
Assunto: Ordem de Serviço
Anexos: Ordem de Serviço2.xls

Bom Dia!

Segue anexado a Ordem de serviço referente os consertos na escola, para a Reunião de Pais 28/02/15.

Obrigada

Daniela



São Roque
Município de São Roque

EMEF Barão de Piratininga

Departamento de Educação

Prefeitura da Estância Turística de São Roque

www.saoroque.sp.gov.br (11) 4712 -1904

ANTES DE IMPRIMIR, PENSE NO MEIO AMBIENTE. Aviso Legal: Esta mensagem da Prefeitura da Estância Turística de São Roque, incluindo seus anexos, é destinada exclusivamente para a(s) pessoa(s) a quem é dirigida, podendo conter informação confidencial e/ou privilegiada. Se você não for destinatário desta mensagem, desde já fica notificado de abster-se de divulgar, copiar, distribuir, examinar ou, de qualquer forma, utilizar a informação, por ser ilegal, sujeitando o infrator às penas da lei. Os e-mails desta Prefeitura tem seu uso limitado exclusivamente para o trabalho, caso você receba algum e-mail que infrinja essa determinação favor encaminhá-lo para informatica@saoroque.sp.gov.br



Prefeitura da Estância Turística de São Roque
Departamento de Educação

Ordem de Serviço - Manutenção Escolar Nº 02/2015

Data: 26/02/2015	
EMEF BARÃO DE PIRATININGA	
Endereço: Rua Henrique da Costa 252	
Bairro: Jardim Bela Vista-Cambará	
Telefone: 11 4712 1904	
Diretor/Coordenador da Unidade Escolar: Magda Cristina Fulam Bellini	
Solicitação de serviço	
1- Devolução das cadeiras;	
2- Retirada dos sacos de folhas;	
3- Tinta para pintar a pichação dos muros;	
4- Conserto do ventilador da sala nº03;	
5- Corinho da torneira do banheiro feminino dos professores;	
6- Retirada dos alambrados;	
7- Instalação do segundo ventilador na salas de aula e administrativo;	
8- Instalação da Caixa de Chaves;	
9- Limpeza das calhas.	
Demais serviços realizados	
1	
2	
3	
4	
5	
Pendências	
1	
2	
3	
4	
5	
Observações	
Evento: Reunião de Pais no dia 28/02/15	
Horário de chegada:	Horário de saída:
Visto do Responsável pela autorização do Serviço:	
Visto do Gestor/Coordenador:	
Visto do Encarregado:	
Visto do Líder da Equipe:	

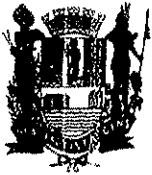

PREFEITURA DA ESTÂNCIA TURÍSTICA DE SÃO ROQUE
DEPARTAMENTO DE EDUCAÇÃO
EMEF "BARÃO DE PIRATININGA"

R. JOSÉ HENRIQUE DA COSTA, 252 – JARDIM BELO VISTA.
SÃO ROQUE – SP- CEP: 18134-190 – TEL: 4712-1904
e-mail: emefbarao@saoroque.sp.gov.br

MEMORANDO 001/2015

São Roque, 07 de Janeiro de 2015.

De: EMEF "Barão de Piratininga"

Para: Paulo- Manutenção

C/C: Rute Aparecida Pontes- Supervisora Escolar de Educação Básica

C/C: Marcia de Jesus Costa Nunes – Diretora do Departamento de Educação

Solicito com urgência o conserto nas dependências da escola para o início do ano letivo dos seguintes itens:

- Resolver os problemas das calhas (todas com vazamento);
- Anfiteatro (resolver o vazamento e precisa ser retirada as câmeras e roteadores do local);
- Veículo para retirada das cadeiras e carteiras danificadas;
- Troca da porta da dispensa da cozinha (enfestada de baratas);
- Resolver os problemas do jardim (continua afundando e tem buracos grandes);
- Troca da torneira do banheiro feminino dos professores;
- Poda dos matos;
- Colocação dos vidros quebrados das janelas das salas de aulas;
- Limpeza da Caixa d'água;
- Reposição das lâmpadas nas salas de aulas;
- Conserto da porta balcão da sala de Convivência;
- Manutenção dos ventiladores nas salas de aulas;
- Troca da porta balcão da Secretaria;
- Troca da Cobertura da entrada da escola;
- Limpeza das janelas do pátio (precisa de andaimes).

RECEBI EM 07/01/15

ASSINATURA

Atenciosamente

Magda Cristina Fular Bellini
RG. 15.938.792-0
Diretor de Escola



PREFEITURA DA ESTÂNCIA TURÍSTICA DE SÃO ROQUE
DEPARTAMENTO DE EDUCAÇÃO
EMEF "BARÃO DE PIRATININGA"
R. JOSÉ HENRIQUE DA COSTA, 252 – JARDIM BELA VISTA
SÃO ROQUE – SP- CEP: 18134-190 – TEL: 4712-1904
e-mail: emefbarao@saoroque.sp.gov.br

MEMORANDO 070/2014

São Roque, 10 de outubro de 2014.

De: EMEF "Barão de Piratininga"

Para: Marcia de Jesus Costa Nunes – Diretora Depto Educação

C/C: Wilson de Moraes Rosa – Chefe de Divisão Ensino Fundamental

Desde janeiro do ano de 2013 estamos solicitando reforma e reparos em nossa escola, e até a presente data não dispomos de informações quanto à previsão do atendimento.

Em Abril de 2013, o quadro se agravou o forro do anfiteatro caiu e foi interditado.

Reiteramos as solicitações de reforma e reparos entendendo que necessitamos de espaços seguros e adequados para melhor atender a coletividade.

Contando com a sua valiosa colaboração, desde já agradecemos.

Atenciosamente

Magda Cristina Fulan Bellini
RG. 15.938.792-9
Diretor de Escola

RECEBI

10/10/14

Wilson de Moraes Rosa



PREFEITURA DA ESTÂNCIA TURÍSTICA DE SÃO ROQUE
DEPARTAMENTO DE EDUCAÇÃO
EMEF "BARÃO DE PIRATININGA"

R. JOSÉ HENRIQUE DA COSTA, 252 – JARDIM BELA VISTA
SÃO ROQUE – SP- CEP: 18134-190 – TEL: 4712-1904
e-mail: emefbarao@saoroque.sp.gov.br

MEMORANDO 062/2014

São Roque, 24 de Setembro de 2014.

De: EMEF "Barão de Piratininga"

Para: Paulo- Departamento de Manutenção

C/C: Marcia de Jesus Costa Nunes – Diretora do Departamento de Educação

Solicito com urgência para a eleição a manutenção no prédio da escola, conforme se expõe a seguir:

- Sala 1- 03 vidros quebrados e 02 lâmpadas queimadas;
- Sala 2- porta não fecha, 01 vidro quebrado e 02 lâmpadas queimadas;
- Sala 3- 02 vidros quebrados e 04 lâmpadas queimadas;
- Sala 4- porta não fecha, 06 vidros quebrados e 02 lâmpadas queimadas;
- Sala 5- 04 vidros quebrados e 06 lâmpadas queimadas;
- Sala 6- porta não fecha e 01 vidro quebrado;
- Sala 7- porta não fecha, 02 vidros quebrados e 02 lâmpadas queimadas;

RECIBO EM 24/09/2014
DEPARTAMENTO DE MANUTENÇÃO
MARCIA DE JESUS COSTA NUNES

- Sala 8- porta não fecha, 04 vidros quebrados e 02 lâmpadas queimadas;
- Sala 9- 01 vidro quebrado e 08 lâmpadas queimadas;
- Sala 10- 01 vidro quebrado e 02 lâmpadas queimadas;
- Sala Convivência- fechadura com problema (emperrada);
- Bóia da caixa D'água dos professores;
- Troca da portinha da caixa de luz ao lado sala 4;
- Troca das lâmpadas no pátio (necessita de andaimes);
- Todas as salas necessitam de espelho e manutenção nos interruptores;
- Conserto dos ventiladores em todas as salas.

Sem mais,

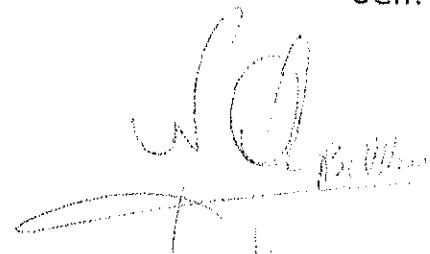

Maria Beatriz Alves
Diretora de Ensino

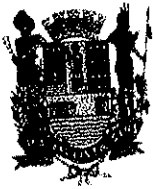

PREFEITURA DA ESTÂNCIA TURÍSTICA DE SÃO ROQUE
DEPARTAMENTO DE EDUCAÇÃO

EMEF "BARÃO DE PIRATININGA"
R. JOSÉ HENRIQUE DA COSTA, 252 – JARDIM BELA VISTA

SÃO ROQUE – SP- CEP: 18134-190 – TEL: 4712-1904
e-mail: emefbarao@saoroque.sp.gov.br

MEMORANDO 021/2014

São Roque, 04 de abril de 2014.

De: EMEF "Barão de Piratininga"

Para: Élio Carlos Branco – Diretor Depto. Educação

Desde janeiro do ano de 2013 estamos solicitando reforma e reparos em nossa escola, e até a presente data não dispomos de informações quanto à previsão do atendimento.

Em abril de 2013 o quadro se agravou o foro do anfiteatro caiu e foi interditado.

Reiteramos as solicitações de reforma e reparos entendendo que necessitamos de espaços seguros e adequados para melhor atender a coletividade.

Contando com a sua valiosa colaboração, desde já agradecemos.

Anexo documentos já encaminhados.

Sem mais,

[Handwritten signature and stamp]

[Handwritten signature]

Magda Cristina Fulan Bellini
RG. 15.938.792-9
Diretor de Escola



PREFEITURA DA ESTÂNCIA TURÍSTICA DE SÃO ROQUE
DEPARTAMENTO DE EDUCAÇÃO

EMEF "BARÃO DE PIRATININGA"

R. JOSÉ HENRIQUE DA COSTA, 252 – JARDIM BELO VISTA.

SÃO ROQUE – SP- CEP: 18134-190 – TEL: 4712-1904

e-mail: emefbarao@saoroque.sp.gov.br

MEMORANDO 033/2014

São Roque, 19 de Maio de 2014.

De: EMEF "Barão de Piratininga"

Para: Marcia de Jesus Costa Nunes – Diretora do Departamento de Educação

No ano de 2012 solicitamos uma obra de manutenção em todo prédio de nossa Unidade Escola.

A reforma que foi realizada no ano 2009 deixou para a escola inúmeros problemas que foram se arrastando ao longo dos anos.

Sendo o exposto, reiteramos a necessidade de uma obra de manutenção e anexamos os documentos já encaminhados para ciência.

Prezando pelo bom atendimento ao alunado, solicitamos a sua valiosa atenção.

Atenciosamente

RECEBIEM A 5/10/14
ASSINATURA

Marcia de Jesus Costa Nunes
Diretora do Departamento de Educação



PREFEITURA DA ESTÂNCIA TURÍSTICA DE SÃO ROQUE
DEPARTAMENTO DE EDUCAÇÃO
EMEF "BARÃO DE PIRATININGA"
R. JOSÉ HENRIQUE DA COSTA, 252 – JARDIM BELO VISTA.
SÃO ROQUE – SP- CEP: 18134-190 – TEL: 4712-1904
e-mail: emefbarao@saoroque.sp.gov.br

MEMORANDO 032/2014

São Roque, 19 de Maio de 2014.

De: EMEF "Barão de Piratininga"

Para: Marcia de Jesus Costa Nunes – Diretora do Departamento de Educação

Informamos que o nosso auditório encontrasse interditado desde o primeiro semestre do ano de 2013.

Inicialmente era uma goteira, provavelmente um serviço de manutenção nas calhas, e agora necessitamos de uma reforma.

Informamos que: o piso do palco estragou devido à água que respinga sempre, a parede tem umidade constante, escorre água na caixa de energia, placas do forro despencaram assim como as lâmpadas entre outros.

Esse espaço diferenciado é muito importante para toda a comunidade escolar, estamos solicitando providências desde abril de 2013.

Sendo o exposto, contamos com sua valiosa atenção.

Sem mais,

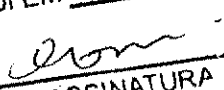
RECEBI EM 19 05 14

ASSINATURA

Magda Cristina Fulan Beltrão
RG. 15.938.792-9
Diretor de Escola



PREFEITURA DA ESTÂNCIA TURÍSTICA DE SÃO ROQUE
DEPARTAMENTO DE EDUCAÇÃO
EMEF "BARÃO DE PIRATININGA"
R. JOSÉ HENRIQUE DA COSTA, 252 – JARDIM BELO VISTA.
SÃO ROQUE – SP- CEP: 18134-190 – TEL: 4712-1904
e-mail: emefbarao@saoroque.sp.gov.br

MEMORANDO 031/2014

São Roque, 19 de Maio de 2014.

De: EMEF "Barão de Piratininga"

Para: Marcia de Jesus Costa Nunes – Diretora do Departamento de Educação

Por conta dos casos de dengue em nossa municipalidade, solicitamos a limpeza de todas as calhas de nossa Unidade Escolar.

Recebemos a vistoria da zoonose que indicou a urgência na limpeza das calhas, pois, existem folhas acumuladas e úmidas, ambiente propício para a proliferação do mosquito, alertam que deverá ser semanal.

Informamos ainda, que no telhado do auditório existe um acúmulo de água constante sendo necessário providências.

Sem mais para o momento, nos colocamos a disposição.

Atenciosamente

RECEBEMOS EM 20/05/2014
ASSINATURA

Ilustre Diretora de Educação
SÃO ROQUE - SP
05/05/2014



PREFEITURA DA ESTÂNCIA TURÍSTICA DE SÃO ROQUE
DEPARTAMENTO DE EDUCAÇÃO

EMEF "BARÃO DE PIRATININGA"
R. JOSÉ HENRIQUE DA COSTA, 252 - JARDIM BELA VISTA

SÃO ROQUE - SP - CEP: 18134-190 - TEL: 4712-1904
e-mail: emefbarao@saoroque.sp.gov.br

MEMORANDO 021/2014

São Roque, 04 de abril de 2014.

De: EMEF "Barão de Piratininga"

Para: Élio Carlos Branco - Diretor Depto. Educação

Desde janeiro do ano de 2013 estamos solicitando reforma e reparos em nossa escola, e até a presente data não dispomos de informações quanto à previsão do atendimento.

Em abril de 2013 o quadro se agravou o forro do anfiteatro caiu e foi interditado.

Reiteramos as solicitações de reforma e reparos entendendo que necessitamos de espaços seguros e adequados para melhor atender a coletividade.

Contando com a sua valiosa colaboração, desde já agradecemos.

Anexo documentos já encaminhados.

Sem mais,

ASSINATURA
14/04/14
RECEBIEM
L. M. M.

Magda Cristina Fulan Bellini
RG. 15.938.792-9
Diretor de Escola



PREFEITURA DA ESTÂNCIA TURÍSTICA DE SÃO ROQUE
DEPARTAMENTO DE EDUCAÇÃO
EMEF "BARÃO DE PIRATININGA"
R. JOSÉ HENRIQUE DA COSTA, 252 – JARDIM BELA VISTA
SÃO ROQUE – SP- CEP: 18134-190 – TEL: 4712-1904
e-mail: emefbarao@saoroque.sp.gov.br

MEMORANDO 002/ 2014

São Roque, 28 de Janeiro de 2014.

De: EMEF Barão de Piratininga.

Para - Manutenção

Solicito com urgência para o início das aulas manutenções diversas no prédio da escola conforme se expõe a seguir:

- Troca das grelhas do pátio (grelhas faltando e algumas retorcidas)
- Troca e manutenção das fechaduras das portas das salas de aulas;
- Recolocação de uma porta interna no banheiro masculino dos alunos;
- Manutenção ou troca das torneiras da escola;
- Manutenção ou troca das válvulas hidras de descarga;
- Verificação e fixação de telhas soltas;
- Manutenção e fixação do forro do pátio;
- Manutenção ou troca das calhas;
- Troca do elemento filtrante dos bebedouros da escola;
- Religação da energia do palco do pátio;
- Lavagem dos vidros do pátio (necessita de andaimes);

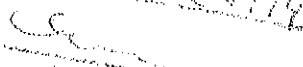
RECEBIDO 28/01/2014

ASSINATURA



PREFEITURA DA ESTÂNCIA TURÍSTICA DE SÃO ROQUE
DEPARTAMENTO DE EDUCAÇÃO
EMEF "BARÃO DE PIRATININGA"
R. JOSÉ HENRIQUE DA COSTA, 252 – JARDIM BELA VISTA
SÃO ROQUE – SP- CEP: 18134-190 – TEL: 4712-1904
e-mail: emefbarao@saoroque.sp.gov.br

- Troca das lâmpadas do pátio (necessita de andaimes);
- Limpeza do ralo do pátio entupido;
- Limpeza das caixas d'água;
- Poda da grama.
- Instalação dos bebedouros

Sem mais

[Faint signature and stamp area]



São Roque

Wilson de Moraes Rosa Filho

Chefe de Divisão de Ensino Fundamental

Departamento de Educação

Prefeitura da Estância Turística de São Roque

www.saoroque.sp.gov.br (11) 4712-9624 | (11) 9-9283-2307

ANTES DE IMPRIMIR, PENSE NO MEIO AMBIENTE. Aviso Legal: Esta mensagem da Prefeitura da Estância Turística de São Roque, incluindo seus anexos, é destinada exclusivamente para a(s) pessoa(s) a quem é dirigida, podendo conter informação confidencial e/ou privilegiada. Se você não for destinatário desta mensagem, desde já fica notificado de abster-se de divulgar, copiar, distribuir, examinar ou, de qualquer forma, utilizar a informação, por ser ilegal, sujeitando o infrator as penas da lei. Os e-mails desta Prefeitura tem seu uso limitado exclusivamente para o trabalho, caso você receba algum e-mail que infrinja essa determinação favor encaminhá-lo para informatica@saoroque.sp.gov.br

De: Norberto Oliveira - Educação [mailto:decbrasital@saoroque.sp.gov.br]

Enviada em: sexta-feira, 10 de maio de 2013 08:22

Para: wmfilho@saoroque.sp.gov.br

Assunto: ENC: Anfiteatro da EMEF Barão de Piratininga

Wilson

Para conhecimento.



São Roque

Norberto Oliveira - Educação

Auxiliar de Escritório

Departamento de Educação

Prefeitura da Estância Turística de São Roque

www.saoroque.sp.gov.br (11) 4712-8577 | (11) 4784-3073

ANTES DE IMPRIMIR, PENSE NO MEIO AMBIENTE. Aviso Legal: Esta mensagem da Prefeitura da Estância Turística de São Roque, incluindo seus anexos, é destinada exclusivamente para a(s) pessoa(s) a quem é dirigida, podendo conter informação confidencial e/ou privilegiada. Se você não for destinatário desta mensagem, desde já fica notificado de abster-se de divulgar, copiar, distribuir, examinar ou, de qualquer forma, utilizar a informação, por ser ilegal, sujeitando o infrator as penas da lei. Os e-mails desta Prefeitura tem seu uso limitado exclusivamente para o trabalho, caso você receba algum e-mail que infrinja essa determinação favor encaminhá-lo para informatica@saoroque.sp.gov.br

De: Pedro Benassi - Planejamento [mailto:pbenassi@saoroque.sp.gov.br]

Enviada em: quinta-feira, 9 de maio de 2013 16:53

Para: srangelis@saoroque.sp.gov.br

Cc: decbrasital@saoroque.sp.gov.br

Assunto: Anfiteatro da EMEF Barão de Piratininga

O forro de gesso está seriamente danificado devido a infiltração de água de chuva. A área deve ser isolada para a verificação das causas da infiltração e proceder o respectivo conserto do forro.

No palco também está ocorrendo infiltrações e conseqüentemente o forro de gesso está começando a ser danificado. A parede já está toda mofada.

Não há perigo de acidentes, desde que a área seja isolada.

Sugiro que o Departamento de manutenção escolar ou o Departamento de obras sejam acionados para executar as devidas correções.



São Roque

Pedro Benassi

Engenheiro Civil

Departamento de Planejamento e Meio Ambiente

Prefeitura da Estância Turística de São Roque

www.saoroque.sp.gov.br (11) 4784-9681 | (11) 4784-9671

ANTES DE IMPRIMIR, PENSE NO MEIO AMBIENTE. Aviso Legal: Esta mensagem da Prefeitura da Estância Turística de São Roque, incluindo seus anexos, é destinada exclusivamente para a(s) pessoa(s) a quem é dirigida, podendo conter informação



PREFEITURA DA ESTÂNCIA TURÍSTICA DE SÃO ROQUE
DEPARTAMENTO DE EDUCAÇÃO
EMEF "BARÃO DE PIRATININGA"

R. JOSÉ HENRIQUE DA COSTA, 252 – JARDIM BELA VISTA.
SÃO ROQUE – SP- CEP: 18134-190 – TEL: 4712-1904
e-mail: emefbarao@saoroque.sp.gov.br

MEMORANDO 111 /2013

São Roque, 23 de Agosto de 2013.

De: EMEF "Barão de Piratininga"

Para: Roberto- Departamento de Manutenção

C/C: Wilson de Moraes Rosa Filho- Chefe de Divisão do Ensino Fundamental

C/C: Élio Carlos Branco- Diretor do Departamento da Educação

Reiteramos as solicitações de Manutenção:

- Vidros quebrados:
 - Salas de Aulas- 12 Vidros
 - Secretaria- 01 Vidro;
 - Banheiro masculino da quadra- 01 Vidro;
 - Cozinha- 01 Vidro;
 - Lavanderia- 01 Vidro;
- Nivelar as portas das salas de aulas;
- Instalação das portas no banheiro dos alunos;
- Fechaduras das salas de aulas, modelo anexo (Fechaduras Unificadas).

Sem mais,

Wilson de Moraes Rosa Filho
Chefe de Divisão do Ensino Fundamental

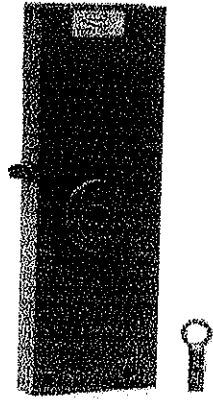



PREFEITURA DA ESTÂNCIA TURÍSTICA DE SÃO ROQUE
DEPARTAMENTO DE EDUCAÇÃO
EMEF "BARÃO DE PIRATININGA"

R. JOSÉ HENRIQUE DA COSTA, 252 – JARDIM BELA VISTA
SÃO ROQUE – SP- CEP: 18134-190 – TEL: 4712-1904
e-mail: emefbarao@saoroque.sp.gov.br

MEMORANDO 083/2013

São Roque, 26 de JUNHO de 2013.

Wilson de Moraes Rosa Filho

De: EMEF "Barão de Piratininga"

Para: Roberto- Departamento de Manutenção

C/C: Wilson de Moraes Rosa Filho- Chefe de Divisão do Ensino Fundamental

Solicito reparos no telhado e calhas de toda Unidade Escolar.

Segue a definição dos pontos com goteiras: o pátio perto das salas 9 e 10, ao lado da porta do anfiteatro, rampa, corredor das salas 1, 2 e 3, ao lado da porta da sala dos professores e no pátio próximo ao palco.

Contando com a sua valiosa atenção, desde já agradecemos.

Sem mais,

RECEBI EM

ASSINATURA

Magda Cristina Fulan Bellini
RG. 15.938.792-9
Diretor de Escola



PREFEITURA DA ESTÂNCIA TURÍSTICA DE SÃO ROQUE
DEPARTAMENTO DE EDUCAÇÃO

EMEF "BARÃO DE PIRATININGA"

R. JOSÉ HENRIQUE DA COSTA, 252 – JARDIM BELA VISTA

SÃO ROQUE – SP- CEP: 18134-190 – TEL: 4712-1904

e-mail: emefbarao@saoroque.sp.gov.br

MEMORANDO 077/2013

São Roque, 19 de JUNHO de 2013.

De: EMEF "Barão de Piratininga"

Para: Roberto- Departamento de Manutenção

C/C: Wilson de Moraes Rosa Filho- Chefe de Divisão do Ensino Fundamental

Reiterando as solicitações referente aos reparos no Anfiteatro, informamos que devido à demora os danos se ampliaram, a deterioração se estende por todo teto, piso, paredes e rede de energia do auditório.

Contando com a sua valiosa atenção, desde já agradecemos.

Sem mais,

Maanda Cristina Fular Bellini
15.938.792-9
Diretora de Escola



PREFEITURA DA ESTÂNCIA TURÍSTICA DE SÃO ROQUE
DEPARTAMENTO DE EDUCAÇÃO
EMEF "BARÃO DE PIRATININGA"

R. JOSÉ HENRIQUE DA COSTA, 252 – JARDIM BELA VISTA
SÃO ROQUE – SP- CEP: 18134-190 – TEL: 4712-1904
e-mail: emefbarao@saoroque.sp.gov.br

MEMORANDO 079/2013

São Roque, 20 de Junho de 2013.

De: EMEF "Barão de Piratininga"

Para: Élio Carlos Branco- Diretor do Departamento da Educação

Solicitamos a retirada e lavagem das cortinas do Anfiteatro. Devido aos problemas de infraestrutura do Anfiteatro elas estão molhadas e sujas.

Sem mais,

Magda Cristina Fulas Balbo
RG. 15.938.792-9
Diretor de Escola



PREFEITURA DA ESTÂNCIA TURÍSTICA DE SÃO ROQUE
DEPARTAMENTO DE EDUCAÇÃO
EMEF "BARÃO DE PIRATININGA"

R. JOSÉ HENRIQUE DA COSTA, 252 – JARDIM BELA VISTA
SÃO ROQUE – SP- CEP: 18134-190 – TEL: 4712-1904
e-mail: emefbarao@saoroque.sp.gov.br

MEMORANDO 086/2013

São Roque, 19 de JUNHO de 2013.

De: EMEF "Barão de Piratininga"

Para: Élio Carlos Branco- Diretor do Departamento da Educação

C/C: Roberto- Departamento de Manutenção

C/C: Wilson de Moraes Rosa Filho- Chefe de Divisão do Ensino Fundamental

Reiteramos as solicitações de reparos no Anfiteatro desta Unidade Escolar. Os problemas na infraestrutura estão se agravando, o piso está completamente danificado, como também o forro, a parte elétrica e paredes.

Anexo fotos do anfiteatro.

Contando com a sua valiosa atenção, desde já agradecemos.

[Handwritten signature]

CONSTRUTORA

[Handwritten signature]

Magda Cassiano Kular Galvão
RG. 16.938.792-0
Diretor de Escola

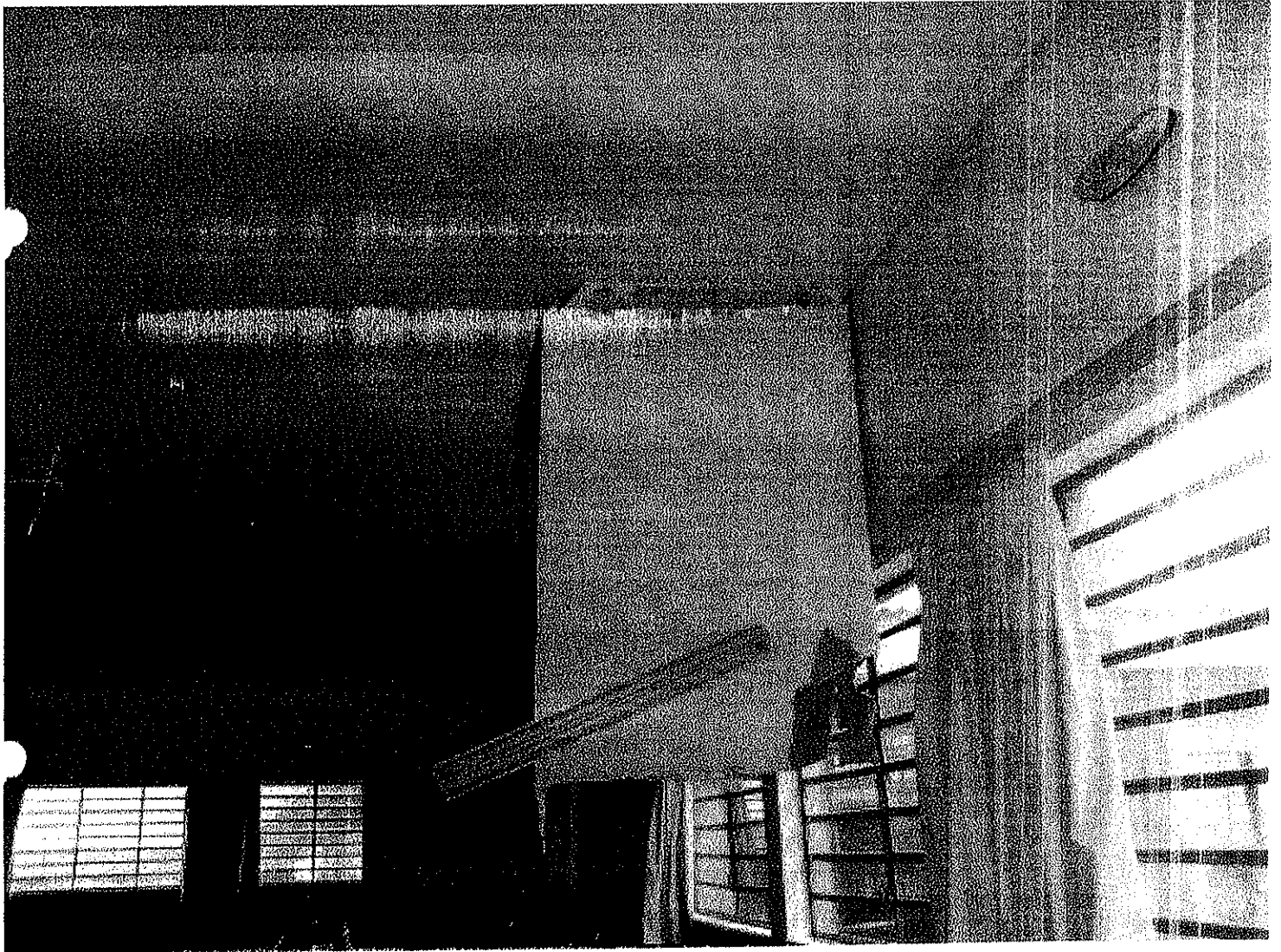

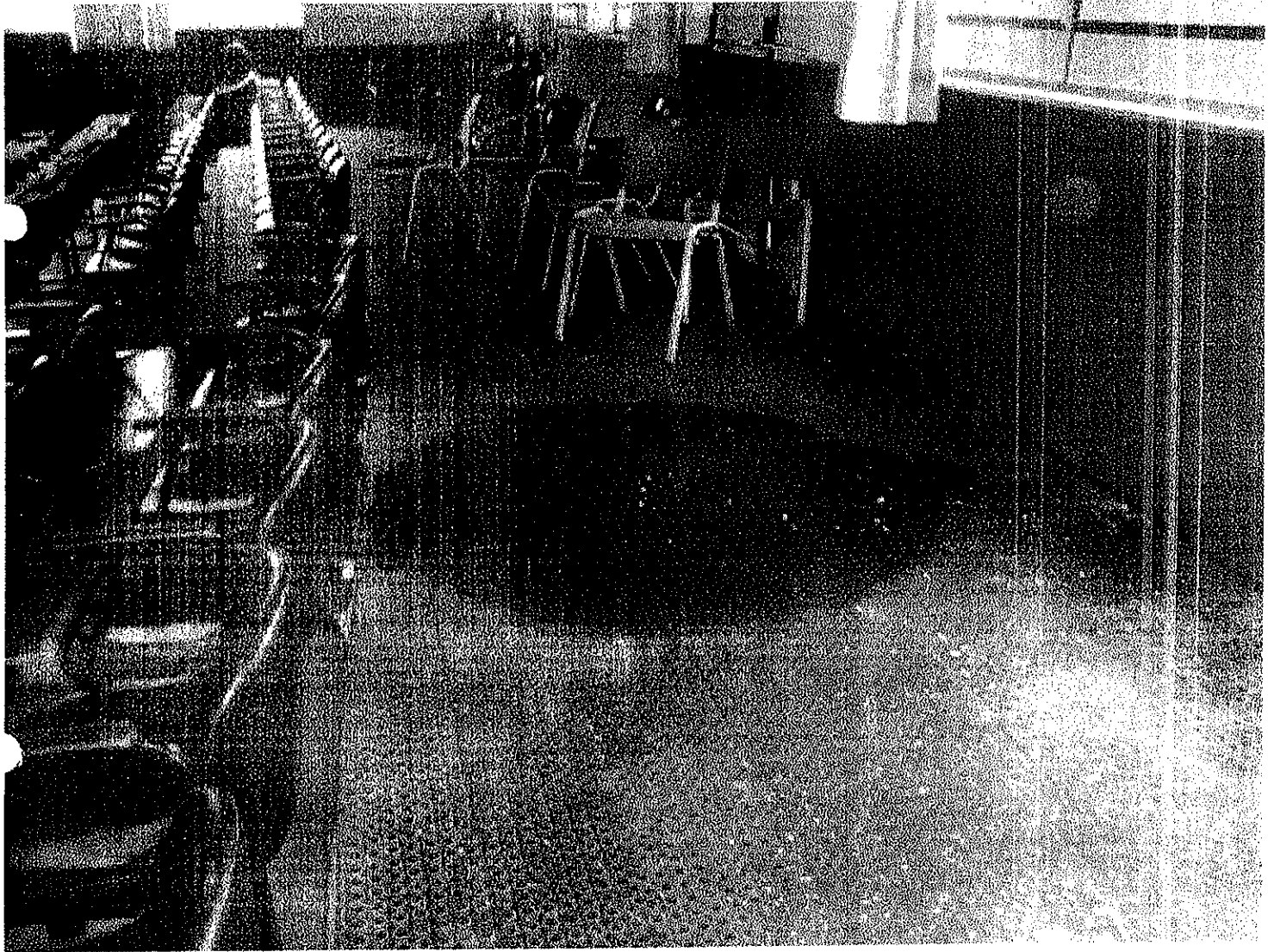

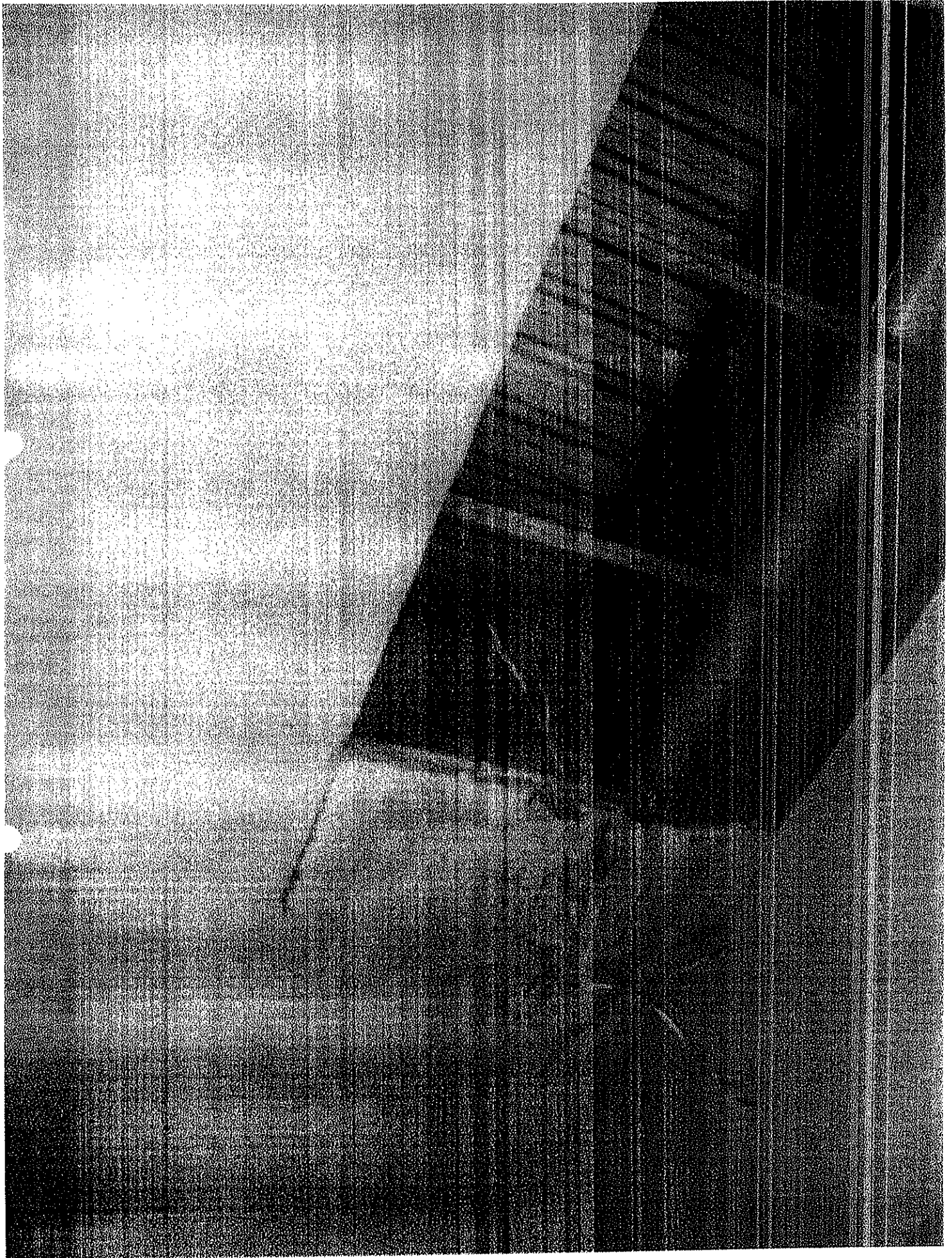

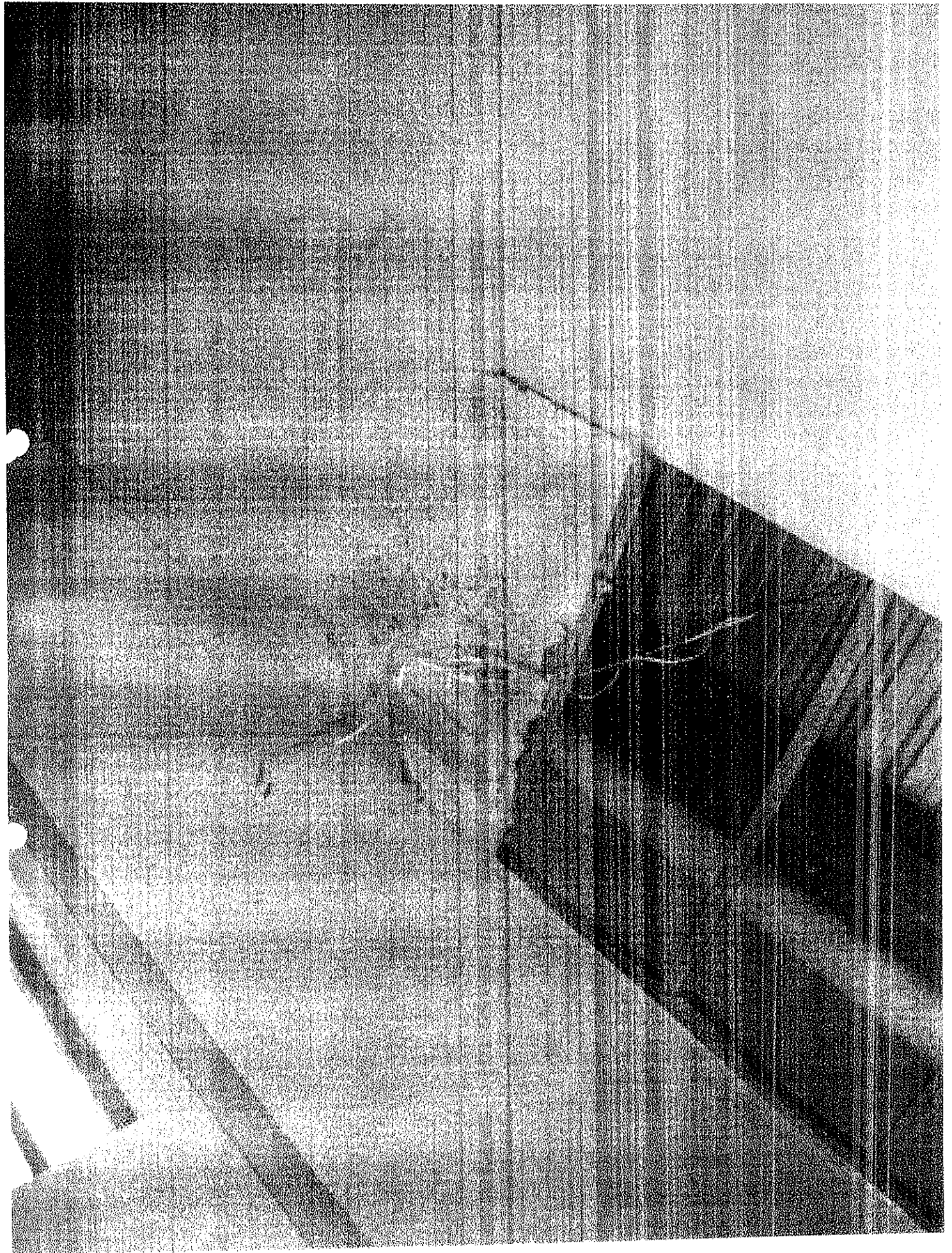

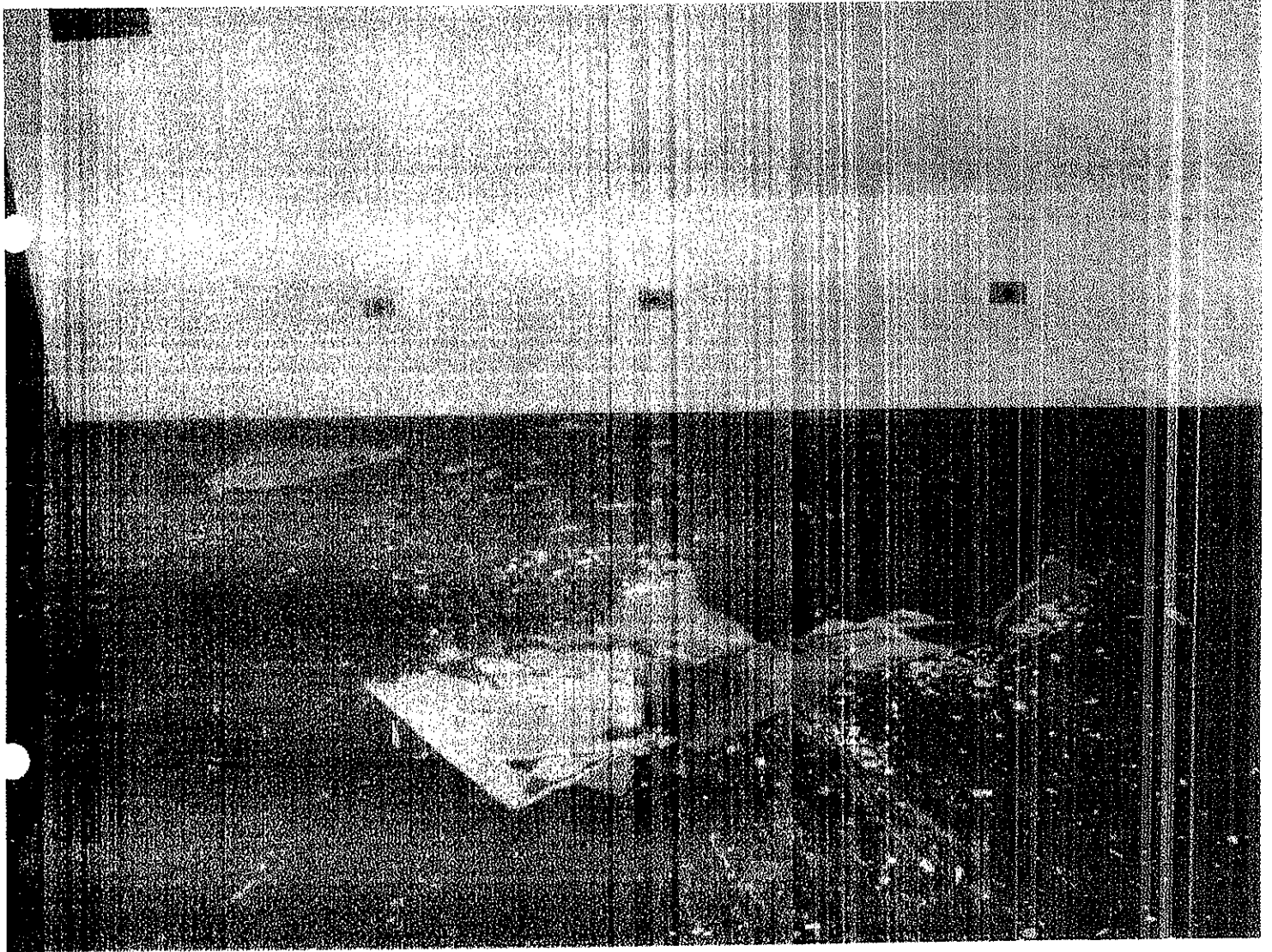

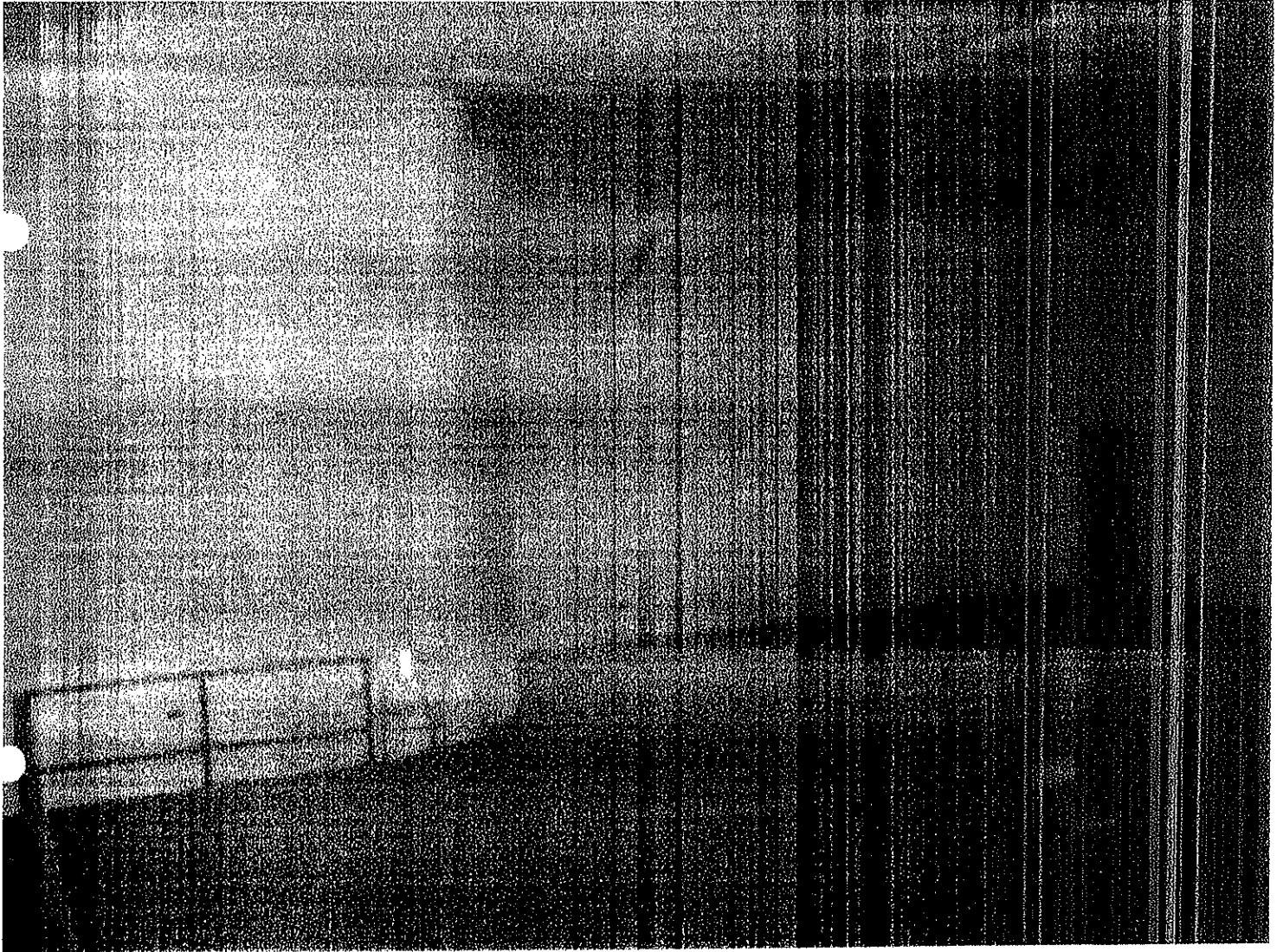





PREFEITURA DA ESTÂNCIA TURÍSTICA DE SÃO ROQUE
DEPARTAMENTO DE EDUCAÇÃO

EMEF "BARÃO DE PIRATININGA"

R. JOSÉ HENRIQUE DA COSTA, 252 – JARDIM BELA VISTA
SÃO ROQUE – SP- CEP: 18134-190 – TEL: 4712-1904
e-mail: emefbarao@saoroque.sp.gov.br

MEMORANDO 066/2013

São Roque, 13 de Maio de 2013.

De: EMEF "Barão de Piratininga"

Para: Roberto- Departamento de Manutenção

C/C: Wilson de Moraes Rosa Filho- Chefe de Divisão do Ensino Fundamental

Reiterando as solicitações anteriores referentes ao Anfiteatro, informamos que mesmo não chovendo está vertendo água do teto.

RECEBI EM 13/05/13
Wilson de Moraes Rosa Filho
ASSINATURA

Sem mais,

Magda Cristina Pulcin Bellini
RG. 15.938.792-9
Diretor de Escola



PREFEITURA DA ESTÂNCIA TURÍSTICA DE SÃO ROQUE
DEPARTAMENTO DE EDUCAÇÃO
EMEF "BARÃO DE PIRATININGA"

R. JOSÉ HENRIQUE DA COSTA, 252 – JARDIM BELA VISTA
SÃO ROQUE – SP- CEP: 18134-190 – TEL: 4712-1904
e-mail: emefbarao@saoroque.sp.gov.br

MEMORANDO 064/2013

São Roque, 07 de Maio de 2013.

De: EMEF "Barão de Piratininga"

Para: Roberto- Departamento de Manutenção

Solicito reparos na parte elétrica do Anfiteatro, pois as lâmpadas estão acendendo parcialmente. E parte das tomadas não estão funcionando.

Sem mais,

RECEBI EM 21/05/13

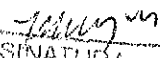
ASSINATURA

Magda Cristina Gomes Bello
RG: 15.938.792-8
Diretor de Escola



PREFEITURA DA ESTÂNCIA TURÍSTICA DE SÃO ROQUE
DEPARTAMENTO DE EDUCAÇÃO

EMEF "BARÃO DE PIRATININGA"

R. JOSÉ HENRIQUE DA COSTA, 252 – JARDIM BELA VISTA

SÃO ROQUE – SP- CEP: 18134-190 – TEL: 4712-1904

e-mail: emefbarao@saoroque.sp.gov.br

MEMORANDO 063/ 2013

*Recbi
25/04/13
Barão*

São Roque, 25 de Abril de 2013

De: EMEF Barão de Piratininga.

Para: Élio Carlos Branco – Diretor do Departamento de Educação

Solicito a manutenção com urgência do forro do Anfiteatro que por conta de infiltração corre risco de desabamento, sendo que parte cedeu, conforme foto anexa.

Requeiro ainda a substituição por forro de PVC com manta acrílica.

Sem mais,

Magda Cristina Fulan Bellini
RG. 15.038.792-9
Diretor de Escola



PREFEITURA DA ESTÂNCIA TURÍSTICA DE SÃO ROQUE
DEPARTAMENTO DE EDUCAÇÃO

EMEF "BARÃO DE PIRATININGA"

Rua JOSÉ HENRIQUE DA COSTA, 252 – JARDIM BELA VISTA.
SÃO ROQUE – SP- CEP: 18134-190 – TEL: 4712-1904

e-mail: emefbarao@saoroque.sp.gov.br

MEMORANDO 062/13

São Roque, 25 de abril de 2013

De: EMEF Barão de Piratininga.

Para: Élio Carlos Branco – Diretor do Departamento de Educação

Encaminho um relatório especificando as necessidades de reforma e reparos das dependências desta U.E.. Salientamos que o atendimento se faz urgente para melhor atendimento ao alunado.

Sala dos professores:

- Paredes com umidade e bolor;
- Goteira acima da porta que escorre pela parede;
- Parede externa, perto do telhado, e parede interna da sala com rachadura;
- O piso precisa ser trocado. (Piso difícil de ser limpo).
- Necessita de Pintura;
- A pintura da parede com manchas, bolor e estufando;

Sala de recursos:

- Parede de divisa com a sala dos professores apresenta goteiras;
- A pintura da parede com manchas, bolor e estufando;
- Necessita de Pintura;
- O piso precisa ser trocado. (Piso difícil de ser limpo).

Corredor da diretoria, secretaria e laboratórios:

- Apresenta goteira em vários pontos;
- Pintura da parede manchada, com bolor e umidade;
- Parede com o reboco /massa se soltando;
- As calhas não suportam a vazão das águas de chuvas;
- Necessita de Pintura;
- O piso precisa ser trocado. (Piso difícil de ser limpo).

Rampa central:

- Tem goteira em vários pontos, inclusive no portão principal;
- Época de chuva a rampa fica escorregadia com excesso de água;
- Necessita de Pintura;
- A tampa da caixa dos disjuntores precisa ser fechada a chave.

*Recebido
25/04/13
Branco*



PREFEITURA DA ESTÂNCIA TURÍSTICA DE SÃO ROQUE
DEPARTAMENTO DE EDUCAÇÃO
EMEF "BARÃO DE PIRATININGA"
Rua JOSÉ HENRIQUE DA COSTA, 252 – JARDIM BELA VISTA.
SÃO ROQUE – SP- CEP: 18134-190 – TEL: 4712-1904
e-mail: emefbarao@saoroque.sp.gov.br

Laboratório de Ciências:

- Parede com a pintura manchada, mofada e desfazendo.
- Sifão da pia não funciona (mal instalado).
- Necessita de Pintura;
- O piso precisa ser trocado. (Piso difícil de ser limpo).

Sala de informática:

- Pintura da parede com manchas, bolor e se desfazendo;
- Goteiras que escorrem pelos pilares centrais da sala;
- Necessita de Pintura;
- O piso precisa ser trocado. (Piso difícil de ser limpo).

Sala de reforço:

- Pintura inacabada;
- Tem rachaduras nas paredes;
- Necessita de Pintura;
- O piso precisa ser trocado. (Piso difícil de ser limpo).

Pátio:

- Escorre água pela parede interna;
- Apresenta goteiras em diversos pontos deixando todo pátio coberto molhado;
- Parede com a pintura manchada, bolor e se soltando (refazer a pintura);
- Rampa escorregadia;
- O piso precisa ser trocado. (Piso difícil de ser limpo).
- Necessita de Pintura;
- escoamento de água de chuva inadequado.

Banheiro dos alunos:

- Umidade no teto e parede;
- Troca e colocação de portas;
- Rachaduras e goteiras nas entradas;
- Necessita Urgente da troca do piso, (Piso de difícil limpeza e higienização).
- Falta uma porta no banheiro feminino.
- Necessita de Pintura;
- Entrada dos banheiros dos alunos quando chove fica toda molhada (causando transtornos no funcionamento)



PREFEITURA DA ESTÂNCIA TURÍSTICA DE SÃO ROQUE
DEPARTAMENTO DE EDUCAÇÃO
EMEF "BARÃO DE PIRATININGA"
Rua JOSÉ HENRIQUE DA COSTA, 252 – JARDIM BELA VISTA.
SÃO ROQUE – SP- CEP: 18134-190 – TEL: 4712-1904
e-mail: emefbarao@saoroque.sp.gov.br

Sala de vídeo:

- Escorre água do forro pela parede;
- Parede manchada;
- Necessita de Pintura;
- Necessidade de reposição de tomadas;
- O piso precisa ser trocado. (Piso difícil de ser limpo).

Biblioteca:

- Há infiltração de água na parede;
- Rachaduras;
- Necessita de Pintura;
- Parede com a pintura manchada, com bolor e se soltando (refazer a pintura);
- O piso precisa ser trocado. (Piso difícil de ser limpo).

Cozinha:

- Apresenta vazamento embaixo da pia;
- Necessita de Pintura;
- Esgoto sempre dando problema de retorno;
- Em dia de chuva a entrada da cozinha fica toda molhada e escorregadia na hora de servir a merenda;
- O piso precisa ser trocado. (Piso difícil de ser limpo).

Inspetoria:

- Escorre água do forro pela parede, molhando a entrada da inspetoria;
- Pintura manchada;
- Necessita de Pintura;
- O piso precisa ser trocado. (Piso difícil de ser limpo).

Corredor das salas de aula 1,2 e 3:

- Rachaduras nas paredes;
- Escorre água pela parede quando chove;
- Necessita de Pintura;
- Pintura da parede manchada, com bolor, umidade e descascando.
- As calhas não suportam a vazão das águas de chuvas;

Corredor das salas de aula 4 a 8:

- Rever as calhas, pois, não suportam a vazão das águas de chuvas, transbordando alagando o corredor, rampa de acesso e salas de aula, causando transtornos e acidentes;
- Paredes manchadas e descascadas.
- Necessita de Pintura;
- Rebocos das paredes soltos e com várias rachaduras.



PREFEITURA DA ESTÂNCIA TURÍSTICA DE SÃO ROQUE
DEPARTAMENTO DE EDUCAÇÃO
EMEF "BARÃO DE PIRATININGA"
Rua JOSÉ HENRIQUE DA COSTA, 252 – JARDIM BELA VISTA.
SÃO ROQUE – SP- CEP: 18134-190 – TEL: 4712-1904
e-mail: emefbarao@saoroque.sp.gov.br

Corredor das salas 9 e 10:

- A parede está com manchas escuras na pintura;
- Há goteira na porta da sala 10;
- Em época de chuvas a água escorre para dentro das salas de aula dificultando a entrada e saída dos alunos;
- Necessita de Pintura;
- As grades de escoamento de água estão quebradas ou faltando.
- As calhas não suportam a vazão das águas de chuvas;

Salas de aula:

- O piso precisa ser trocado. (Piso difícil de ser limpo);
- Trocar ou arrumar tomadas de todas as salas;
- Colocar interruptor de ventiladores embutidos nas salas;
- Necessita de Pintura;
- Paredes com a pintura manchada, com bolor e soltando (refazer a pintura);

Hall do Anfiteatro:

- Tem rachadura na parede;
- Infiltração e goteiras.
- Necessita de Pintura;

Anfiteatro:

- Piso do palco estufando devido às goteiras;
- Sem acabamento entre o piso emborrachado e o carpete;
- Piso emborrachado mal colocado, em alguns pontos está descolando e estufando;
- O carpete também está descolando em alguns pontos;
- Portas mal instaladas e sem fechadura. (rever a abertura das portas)
- Puxadores das portas apresentam problemas para abri-las;
- Escorre água pela parede acima da porta de acesso (corredor das salas de aula), alagando o Anfiteatro;
- Necessita de Pintura;
- Necessidade de tomadas no pé do palco na frente;
- Necessidade de uma cobertura na porta de entrada, pois quando chove não é possível ficar aberta;
- Necessidade de instalação de ar condicionado;
- Colocação de caixas de som nas paredes.
- Retida das janelas da lateral.
- Problemas com calhas;
- Forro caiu por conta das goteiras.



PREFEITURA DA ESTÂNCIA TURÍSTICA DE SÃO ROQUE
DEPARTAMENTO DE EDUCAÇÃO

EMEF "BARÃO DE PIRATININGA"

Rua JOSÉ HENRIQUE DA COSTA, 252 – JARDIM BELA VISTA.
SÃO ROQUE – SP- CEP: 18134-190 – TEL: 4712-1904

e-mail: emefbarao@saoroque.sp.gov.br

Quadra de esporte

- Escorre água nos banheiros quando chove;
- Pintura rabiscada e manchada;
- Arquibancada embolorada;
- Necessita de Pintura;
- Colocar alambrado ao redor da quadra;

Obs.: Solicito ainda, supervisão na quadra de esportes. Durante os dias de chuva a quadra torna-se perigosa para o desenvolvimento das atividades físicas. A quadra é parcialmente coberta e a chuva entra pelas laterais. A tinta que foi utilizada no piso da quadra, talvez não seja condizente para uma quadra aberta nas laterais, os alunos escorregam, ocasionando lesões.

Banheiro deficiente:

- Infiltração escorre água pelas paredes quando chove, danificando o reboco e a pintura.
- O piso precisa ser trocado. (Piso difícil de ser limpo).
- Necessita de Pintura;

Esgoto:

- Entope facilmente, causando retorno pelos ralos da cozinha e banheiros.
- Caixa de esgoto exala mau cheiro

Estacionamento:

- Instalação de suporte de metal jardim do portão de entrada para poder colocar as bicicletas;
- Necessita de Pintura;
- Instalação de correntes no estacionamento.

Sem mais,

Magda Cristina Pulan Bellini
RG. 15.938.792-9
Diretor de Escola



PREFEITURA DA ESTÂNCIA TURÍSTICA DE SÃO ROQUE
DEPARTAMENTO DE EDUCAÇÃO
EMEF "BARÃO DE PIRATININGA"
R. JOSÉ HENRIQUE DA COSTA, 252 – JARDIM BELA VISTA
SÃO ROQUE – SP- CEP: 18134-190 – TEL: 4712-1904
e-mail: emefbarao@saoroque.sp.gov.br

MEMORANDO 060 / 2013

São Roque, 23 de Abril de 2013

De: EMEF Barão de Piratininga.

Para: Élio Carlos Branco – Diretor do Departamento de Educação
C/c: Roberto - Manutenção

Solicito a pintura de toda a U.E., tendo em vista que no espaço escolar é necessário um ambiente agradável para aprendizagem, e a escola está com um aspecto de abandono devido a infiltrações, reboco solto e bolor nas paredes.

Sem mais,

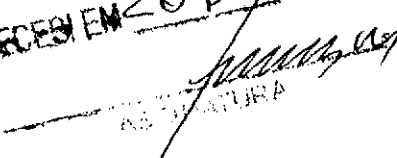
RECEBI EM 23/04/13

ASSINATURA





PREFEITURA DA ESTÂNCIA TURÍSTICA DE SÃO ROQUE
DEPARTAMENTO DE EDUCAÇÃO

EMEF "BARÃO DE PIRATININGA"
R. JOSÉ HENRIQUE DA COSTA, 252 – JARDIM BELA VISTA

SÃO ROQUE – SP- CEP: 18134-190 – TEL: 4712-1904
e-mail: emefbarao@saoroque.sp.gov.br

MEMORANDO 048/2013

São Roque, 26 de março de 2013.

De: EMEF "Barão de Piratininga"

Para: Élio Carlos Branco – Diretor do Departamento de Educação

Considerando as dificuldades encontradas na higienização do piso desta U.E. e a inadequação das rampas de acesso, solicitamos com urgência a substituição do mesmo.

Salientamos ainda, que essa qualidade de piso acumula resíduos sendo difícil a remoção, já testamos diversos produtos e não obtivemos êxito. O pedido em questão se justifica principalmente para o melhor atendimento ao alunado e a prevenção da saúde do trabalhador.

Considerando ainda, o transtorno para a troca do piso de toda unidade, sugerimos uma argamassa própria de fixação de piso sobre piso.

Sem mais,

26/03/13
[Handwritten signature]

[Handwritten signature]
Magda Cristina Fulan Bellini
RG: 15.938.792-9
DIRETORA DE ESCOLA



PREFEITURA DA ESTÂNCIA TURÍSTICA DE SÃO ROQUE
DEPARTAMENTO DE EDUCAÇÃO

EMEF "BARÃO DE PIRATININGA"

R. JOSÉ HENRIQUE DA COSTA, 252 – JARDIM BELA VISTA

SÃO ROQUE – SP- CEP: 18134-190 – TEL: 4712-1904

e-mail: emefbarao@saoroque.sp.gov.br

MEMORANDO 029/2013

São Roque, 20 de fevereiro de 2013.

De: EMEF "Barão de Piratininga"

Para: Élio Carlos Branco – Diretor do Departamento de Educação

Solicito a troca do telhado da entrada desta U.E., pois é de difícil higienização e no período de calor torna o local muito abafado.

Sem mais,

RECEBI EM 20/02/13
Magda Cristina Fulan Bellini
ASSINATURA

Magda Cristina Fulan Bellini
RG: 15.938.792-9
DIRETORA DE ESCOLA



PREFEITURA DA ESTÂNCIA TURÍSTICA DE SÃO ROQUE
DEPARTAMENTO DE EDUCAÇÃO

EMEF "BARÃO DE PIRATININGA"

R. JOSÉ HENRIQUE DA COSTA, 252 – JARDIM BELA VISTA

SÃO ROQUE – SP- CEP: 18134-190 – TEL: 4712-1904

e-mail: emefbarao@saoroque.sp.gov.br

MEMORANDO 016/2013

São Roque, 04 de fevereiro de 2013.

De: EMEF "Barão de Piratininga"

Para: Élio Carlos Branco – Diretor do Departamento de Educação

C/c: Wilson Moraes Rosa Filho – Chefe de Divisão do Ensino Fundamental

Gabriela Paolillo Alonso – Supervisora de Ensino Fundamental

Solicito a troca de vidros das janelas de todas as salas de aulas por vidros no modelo boreal. Um vidro que substitua o uso da cortina.

Caso não seja possível solicitamos a aquisição de cortinas para toda a escola para melhoria do atendimento ao aluno. -

RECEBI EM 04/10/2013

ASSINATURA

Sem mais,

Magda Cristina Fulan Bellini
RG: 15.938.792-9
DIRETORA DE ESCOLA



PREFEITURA DA ESTÂNCIA TURÍSTICA DE SÃO ROQUE
DEPARTAMENTO DE EDUCAÇÃO

EMEF "BARÃO DE PIRATININGA"

R. JOSÉ HENRIQUE DA COSTA, 252 – JARDIM BELA VISTA

SÃO ROQUE – SP- CEP: 18134-190 – TEL: 4712-1904

e-mail: emefbarao@saoroque.sp.gov.br

MEMORANDO 017/2013

São Roque, 04 de fevereiro de 2013.

De: EMEF "Barão de Piratininga"

Para: Élio Carlos Branco – Diretor do Departamento de Educação

C/c: Wilson Moraes Rosa Filho – Chefe de Divisão do Ensino Fundamental

Gabriela Paolillo Alonso – Supervisora de Ensino Fundamental

Solicito a vistoria desta U.E., tendo em vista que contamos com 15 extintores sendo 8 grandes e 7 pequenos e com o prazo de validade vencido.

Sem mais,

RECEBI EMOY 102113

ASSINATURA

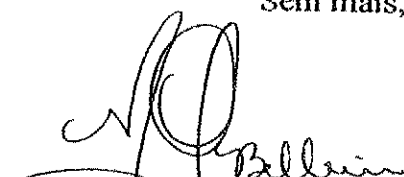
Magda Cristina Fulan Bellini
RG: 15.938.792-9
DIRETORA DE ESCOLA



PREFEITURA DA ESTÂNCIA TURÍSTICA DE SÃO ROQUE
DEPARTAMENTO DE EDUCAÇÃO

EMEF "BARÃO DE PIRATININGA"

R. JOSÉ HENRIQUE DA COSTA, 252 – JARDIM BELA VISTA

SÃO ROQUE – SP- CEP: 18134-190 – TEL: 4712-1904

e-mail: emefbarao@saoroque.sp.gov.br

MEMORANDO 014/2013

São Roque, 04 de fevereiro de 2013.

De: EMEF "Barão de Piratininga"

Para: Roberto – Manutenção

Solicito manutenção conforme segue:

- Fixação da pedra de mármore na despensa da cozinha e do balcão da inspetoria;
- Fixar uma torneira da cozinha;
- Consertar a goteira do Anfiteatro (forro de gesso);
- Limpeza de todas as calhas;
- Substituição de telhas quebradas;
- Limpeza de todas as caixas d'água;
- Troca das maçanetas do Anfiteatro;
- Troca da fechadura do banheiro feminino alunos;
- Troca da fechadura do portão da quadra.

Sem mais,

Magda Cristina Fulan Bellini
RG: 15.938.792-9
DIRETORA DE ESCOLA

Recibido
04/02/13



PREFEITURA DA ESTÂNCIA TURÍSTICA DE SÃO ROQUE
DEPARTAMENTO DE EDUCAÇÃO

EMEF "BARÃO DE PIRATININGA"

R. JOSÉ HENRIQUE DA COSTA, 252 - JARDIM BELA VISTA

SÃO ROQUE - SP - CEP: 18134-190 - TEL: 4712-1904

e-mail: emefbarao@saoroque.sp.gov.br

MEMORANDO 005/2013

São Roque, 09 de janeiro de 2013.

De: EMEF "Barão de Piratininga"

Para: Roberto - Manutenção

Venho por meio deste, solicitar as seguintes manutenções necessárias nesta U.E. conforme segue.

- Limpeza de todas as calhas
- Limpeza de todas as caixas d'água
- Troca de filtros do bebedouro
- Troca de todas as lâmpadas queimadas
- Colocação de uma porta no Box do banheiro feminino de alunos

Sem mais,

Elenice Lemos
RG 11.871.612-8
Vice-Diretora

*Recebi em
09/01/13
Karina*



PREFEITURA DA ESTÂNCIA TURÍSTICA DE SÃO ROQUE
DEPARTAMENTO DE EDUCAÇÃO

EMEF "BARÃO DE PIRATININGA"

R. JOSÉ HENRIQUE DA COSTA, 252 – JARDIM BELA VISTA

SÃO ROQUE – SP- CEP: 18134-190 – TEL: 4712-1904

e-mail: emefbarao@saoroque.sp.gov.br

MEMORANDO 001/2013

São Roque, 07 de janeiro de 2013.

De: EMEF "Barão de Piratininga"

Para: Élio Canhoto – Diretor do Departamento de Educação

Pelo presente solicito os seguintes reparos nesta U.E. conforme segue.

- Pintura interna da escola;
- Fechamento das laterais da quadra de esporte (motivo: quando chove entra água);
- Fechamento com alambrado ou tela o telhado do banheiro da quadra de esporte;
- Colocação de câmeras de monitoramento na U.E..

RECEBI EM 07/01/13

gabriela
ASSINATURA

Sem mais,

Elenice Lemos
RG 11.871.612-8
Vice-Diretora



PREFEITURA DA ESTÂNCIA TURÍSTICA DE SÃO ROQUE
DEPARTAMENTO DE EDUCAÇÃO
EMEF "BARÃO DE PIRATININGA"
R. JOSÉ HENRIQUE DA COSTA, 252 – JARDIM BELA VISTA
SÃO ROQUE – SP- CEP: 18134-190 – TEL: 4712-1904
e-mail: emefbarao@saoroque.sp.gov.br

MEMORANDO 104/2012

São Roque, 29 de novembro de 2012.

De: EMEF "Barão de Piratininga"

Para: Márcia da Costa de Jesus Nunes – Diretora do Departamento de Educação

Solicito com urgência uma solução em relação ao muro que faz divisa com a creche, pois constantemente pessoas cortam o alambrado instalado em cima do muro e invadem a quadra causando danos, pichações e para fins ilícitos.

Sem mais,

ELENICE LEMOS
RG. 11.871.612-8
Diretora de Escola

RECEBI EM 29/11/12

Márcia da Costa de Jesus Nunes

DIRETORA



PREFEITURA DA ESTÂNCIA TURÍSTICA DE SÃO ROQUE
DEPARTAMENTO DE EDUCAÇÃO
EMEF "BARÃO DE PIRATININGA"

R. JOSÉ HENRIQUE DA COSTA, 252 – JARDIM BELA VISTA
SÃO ROQUE – SP- CEP: 18134-190 – TEL: 4712-1904
e-mail: emefbarao@saoroque.sp.gov.br

MEMORANDO 087/2012

São Roque, 13 de NOVEMBRO de 2012.

De: EMEF "Barão de Piratininga"

Para: Sra. Márcia de Jesus Costa Nunes- Diretora

C/C: Sra. Magda Cristina Fulan Bellini - Chefe de Divisão do Ensino Fundamental

Venho através deste, solicitar, com urgência, os consertos dos devidos itens:

- Quando Chove a escola fica em atenção e perigosa para os transeuntes, impossibilitada de usar com alunos devido a quantidades de pessoas circulando, causando transtornos e acidentes devido à quantidade de água que fica pelos corredores;
- A Rampa de acesso às salas 04 a 10 fica molhada e escorregadia impossibilitando a passagem de (pessoas) alunos, tendo que ser interditada causando transtornos no funcionamento das aulas e circulação de pessoas, alargando também toda entrada da inspetoria;
- A Rampa central fica escorregadia, pois escorre água o tempo todo;
- A entrada de acesso aos banheiros dos alunos fica em estado de emergência, pois sempre tem alguém que escorra podendo causar acidentes;
- As Calhas das salas 04 até 10 não aguenta a chuva forte, média ou até fraca, ficando transbordando, rever as calhas da escola inteira, pois em dias de chuvas escorre água por todas as paredes (danificando o reboque e a pintura);

- No Anfiteatro- necessitamos de uma cobertura na entrada com urgência, pois quando chove molha o interior do anfiteatro;
- Quadra de Esporte mesmo sendo coberta fica impossibilitada de uso, pois fica boa parte molhada, necessitando do fechamento lateral da quadra e uma passagem coberta na entrada;
- Em dia de chuva a entrada da Cozinha onde serve a Merenda fica molhada e escorregadia na hora de servir a merenda.

Certa de sua atenção e colaboração, agradeço antecipadamente.

Atenciosamente,

ELENICE LEMOS
RG: 11.871.812-0
Diretora de Escola



PREFEITURA DA ESTÂNCIA TURÍSTICA DE SÃO ROQUE
DEPARTAMENTO DE EDUCAÇÃO
EMEF "BARÃO DE PIRATININGA"
R. JOSÉ HENRIQUE DA COSTA, 252 – JARDIM BELA VISTA
SÃO ROQUE – SP- CEP: 18134-190 – TEL: 4712-1904
e-mail: emefbarao@saoroque.sp.gov.br

MEMORANDO 084/2012

São Roque, 26 de outubro de 2012.

De: EMEF "Barão de Piratininga"

Para: Lourdes – Manutenção

Venho por meio deste, solicitar os seguintes reparos nesta U.E. conforme segue abaixo:

- Troca de lâmpadas
- Troca do ralo do banheiro feminino (Professora)
- Troca do cifão da pia da lavanderia
- Troca da válvula hidra do banheiro masculino (aluno)
- Limpeza das calhas
- Manutenção de várias torneiras com vazamento
- Troca da fechadura do portão do corredor da secretaria (fechadura mais fina)

RECEBIMOS EM 27/10/2012

ASSINATURA

Sem mais,

ELENICE LEMOS
RG. 11.871.612-8
Diretora de Escola



PREFEITURA DA ESTÂNCIA TURÍSTICA DE SÃO ROQUE
DEPARTAMENTO DE EDUCAÇÃO
EMEF "BARÃO DE PIRATININGA"
R. JOSÉ HENRIQUE DA COSTA, 252 – JARDIM BELA VISTA
SÃO ROQUE – SP- CEP: 18134-190 – TEL: 4712-1904
e-mail: emefbarao@saoroque.sp.gov.br

MEMORANDO 044 / 2012

São Roque, 15 de Maio de 2012

De: EMEF Barão de Piratininga.

Para: Sra. Márcia de Jesus Costa Nunes

Venho por meio deste, encaminhar um relato das pendências e/ou defeitos referentes a esta Unidade Escolar, com necessidade de reparos, conforme segue:

Sala dos professores:

- Paredes com umidade e bolor;
- Há goteiras acima da porta que escorre pela parede;
- Parede externa, perto do telhado, e parede interna da sala apresenta rachadura;
- Os pisos também precisam ser trocados. (Piso difícil de ser limpo).

Sala de recursos:

- Parede de divisa com a sala dos professores apresenta goteiras e escorrem pela mesma;
- Parede de divisa com o corredor esta com mofo;
- A pintura das paredes apresenta manchas e esta estufando.

Corredor da diretoria, secretaria e laboratórios:

- Apresenta goteiras em vários pontos, que escorrem pelas paredes;
- Pintura das paredes está manchada e de umidade;
- Paredes com o reboque /massa se soltando.

RECEBI
15/05/12
[Assinatura]

Rampas de acesso:

- Tem goteiras em vários pontos, inclusive no portão principal;
- A tampa dos disjuntores precisa ser fechada a chave.

Laboratório de Ciências:

- Paredes estão com a pintura manchada, mofada e desfazendo.
- Cifão da pia mal instalado sempre solta e vazando água no chão.

Sala de informática:

- Pintura das paredes com manchas e se desfazendo;
- Goteiras que escorrem pelos pilares centrais da sala.
- Necessita de Pintura.

Sala de reforço:

- Pintura inacabada;
- Tem rachaduras nas paredes;
- O chão está manchado de tinta e cimento;
- Falta fechadura na porta.

Pátio:

- Escorre água pela parede interna;
- Apresenta goteiras em diversos pontos;
- Paredes do palco estão com a pintura manchada e solta.

Banheiro dos alunos:

- Umidade no teto e parede;
- Rachaduras e goteiras nas entradas;
- Necessitando Urgente da troca dos pisos, (Piso de difícil limpeza).
- Falta uma porta no banheiro feminino.

Sala de vídeo:

- Escorre água do forro pela parede
- Paredes manchadas;
- Tomadas precisam ser trocadas.

Biblioteca:

- Há infiltração de água nas paredes;
- Rachaduras nos cantos próximos à porta;
- Pintura das paredes está soltando devido à umidade.

Cozinha:

- Apresenta vazamento embaixo da pia.
- Esgoto sempre dando problema de retorno.

→ TROCAR SANELA - ?

→ RALO P/ PIA

Inspetoria:

- Escorre água do forro pela parede, molhando a entrada da inspetoria;
- Pintura manchada.

Corredor das salas de aula 1,2 e 3:

- Rachaduras nas paredes; *Reboque*
- Escorre água pelas paredes quando chove;
- Pintura das paredes manchadas, com bolor e descascando;

Corredor das salas de aula 4 a 8:

- Limpeza das calhas, porque quando chove molha todo o piso e empoça água;
- A terminação da calha precisa ser baixada, porque escorre água nas salas de aula quando chove;
- Paredes manchadas e descascadas.
- Reboque na parede com várias rachaduras.

Corredor das salas 9 e 10:

- A parede está com manchas escuras na pintura;
- Há goteira na porta da sala 10;
- As grades de escoamento de água estão retorcidas e quebradas causando perigo aos transeuntes.

Salas de aula:

- Precisa fechar um buraco na parede da sala 4;
- Falta Vidro na sala 4;
- Arrumar o interruptor da sala 4 e 10;
- Paredes esburacadas e em pintura em alguns pontos;
- Pisos das salas 1, 2,3 e 8 precisam ser trocados;
- Trocar ou arrumar tomadas de todas as salas.

BOLOR AO TETO SALAS 9 e 10

ARRUMAR INTERRUPTOR DO SENTIDORES SALAS = 2, 7 e 8

Hall do Anfiteatro:

- Tem rachadura na parede;
- Infiltração e goteiras.

Anfiteatro:

- Sem acabamento entre o piso emborrachado e o carpete;
- Piso emborrachado está mal colocado, em alguns pontos está descolando e estufando;
- O carpete também está descolando em alguns pontos;
- Portas mal instaladas e sem fechaduras.
- Puxadores das portas apresentam problemas para abri-las;
- Escorre água pela parede acima da porta de acesso (corredor das salas de aula), alagando o Anfiteatro.
- Necessidade de tomadas no pé do palco na frente. (Evitando tantos fios/ extensões).
- Necessidade de uma cobertura na porta de entrada, pois quando chove não é possível ficar aberta.
- Necessidade de instalação de um climatizador.

Banheiros da Quadra:

- Fechadura banheiro feminino;
- Escorre água nos banheiros quando chove.
- Pintura rabiscada e manchada.
- Arquibancada embolorada.
- Precisa trocar tela de alambrados ao redor da quadra (aluno se machucando e destrói as bolas nas pontas do arames).
- Precisa subir alambrado que separa a creche, pois os alunos pulam invadindo a creche.

Solicito ainda, supervisão na quadra de esportes. Durante os dias de chuva a quadra torna-se perigosa para o desenvolvimento das atividades físicas. A quadra desta escola é parcialmente coberta e a chuva entra pelas laterais. Observar ainda que a tinta que foi utilizada sobre o piso da quadra, talvez não seja condizente para uma quadra aberta nas laterais, pois com a sola de tênis molhado, os alunos acabam escorregando, o que pode causar lesões e trazer problemas maiores para a escola.

Banheiro deficiente:

- Infiltração escorre água pelas paredes quando chove, danificando o reboque e a pintura.

Esgoto:

- Entope facilmente, causando retorno pelos ralos da cozinha e banheiros.

Caixa d'Água:

- Porque ela está inutilizada? (Nunca funcionou).

Sem mais,

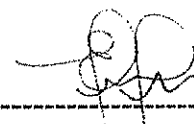

ELENICE LEMOS
RC. 11 871.612-8
Diretora de Escola



PREFEITURA DA ESTÂNCIA TURÍSTICA DE SÃO ROQUE
DEPARTAMENTO DE EDUCAÇÃO
EMEF "BARÃO DE PIRATININGA"

R. JOSÉ HENRIQUE DA COSTA, 252 – JARDIM BELA VISTA
SÃO ROQUE – SP- CEP: 18134-190 – TEL: 4712-1904
e-mail: emefbarao@saoroque.sp.gov.br

MEMORANDO 009/2012

São Roque, 26 de janeiro de 2012.

De: EMEF "Barão de Piratininga"

Para: Sra. Magda Cristina Fulan Bellini - Chefe de Divisão do Ensino Fundamental

Pelo presente, solicito reparo e pintura das paredes internas desta Unidade Escolar, pois as paredes encontram-se emboloradas, com a pintura estufada e descascada. O reboque também está se desfazendo em algumas partes.

Certa de sua atenção e colaboração, agradeço antecipadamente.

Sem mais,

Márcia Regina de Souza
Diretora de Ensino Fundamental

Márcia Regina de Souza
Diretora de Ensino Fundamental



PREFEITURA DA ESTÂNCIA TURÍSTICA DE SÃO ROQUE
DEPARTAMENTO DE EDUCAÇÃO
EMEF “BARÃO DE PIRATININGA”
R. JOSÉ HENRIQUE DA COSTA, 252 – JARDIM BELA VISTA
SÃO ROQUE – SP- CEP: 18134-190 – TEL: 4712-1904
e-mail: emefbarao@saoroque.sp.gov.br

MEMORANDO 110/2011

São Roque, 08 de novembro de 2011.

De: EMEF “Barão de Piratininga”

Para: Sra. Márcia de Jesus Costa Nunes – D. E.

Venho por meio deste, solicitar a construção de sanitários para atender ao Anfiteatro. Esclareço que o local é frequentemente emprestado, muitas vezes para utilização em horário de aula, e os sanitários que temos na escola não comportam a demanda.

Sendo o que havia para o momento, agradeço a atenção sempre dispensada a esta Unidade escolar.

Atenciosamente,

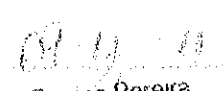
Bárbara Regina Pereira
Departamento de Educação

ELENICE LEMOS
RG: 11.871.612-8
Diretora de Escola

PREFEITURA DA ESTÂNCIA TURÍSTICA DE SÃO ROQUE
DEPARTAMENTO DE EDUCAÇÃO
EMEF "BARÃO DE PIRATININGA"
R. JOSÉ HENRIQUE DA COSTA, 252 – JARDIM BELA VISTA
SÃO ROQUE – SP- CEP: 18134-190 – TEL: 4712-1904
e-mail: emefbarao@saoroque.sp.gov.br

MEMORANDO 59/11

São Roque, 14 de junho de 2011.

De: EMEF "Barão de Piratininga"

Para: Lourdes - Manutenção

Venho por meio deste, solicitar o conserto ou troca das travas e maçanetas das portas do Anfiteatro.

Sem mais,

SECRETARIA DE EDUCAÇÃO
RUA JOSÉ HENRIQUE DA COSTA, 252
JARDIM BELA VISTA
SÃO ROQUE - SP



PREFEITURA DA ESTÂNCIA TURÍSTICA DE SÃO ROQUE
DEPARTAMENTO DE EDUCAÇÃO
EMEF "BARÃO DE PIRATININGA"
R. JOSÉ HENRIQUE DA COSTA, 252 – JARDIM BELA VISTA
SÃO ROQUE – SP- CEP: 18134-190 – TEL: 4712-1904
e-mail: emefbarao@saoroque.sp.gov.br

MEMORANDO 085 /2010

São Roque, 09 de agosto de 2010.

De: EMEF "Barão de Piratininga"

Para: Sra. Lourdes – Depto. de Manutenção

Venho por meio deste, solicitar os reparos abaixo especificados:

- troca da torneira do Pátio por outra de $\frac{3}{4}$ de polegadas;
- conserto da caixa de descarga do banheiro feminino de funcionárias, que apresenta vazamento;
- troca/conserto da maçaneta do Anfiteatro;
- instalação, com urgência, de 02 tomadas no pé do palco do Anfiteatro.

No aguardo de cabíveis providências, agradecemos antecipadamente.

Sem mais,



PREFEITURA DA ESTÂNCIA TURÍSTICA DE SÃO ROQUE
DEPARTAMENTO DE EDUCAÇÃO
EMEF "BARÃO DE PIRATININGA"
R. JOSÉ HENRIQUE DA COSTA, 252 – JARDIM BELA VISTA
SÃO ROQUE – SP- CEP: 18134-190 – TEL: 4712-1904
e-mail: emefbarao@saoroque.sp.gov.br

MEMORANDO 062 /2010

São Roque, 28 de abril de 2010.

De: EMEF "Barão de Piratininga"

Para: Lourdes- manutenção

Solicitamos o conserto das fechaduras do anfiteatro que se encontram totalmente quebradas impossibilitando o uso do mesmo, novamente solicitamos a manutenção da torneira do jardim que continua pingando, do registro geral do antigo banheiro ao lado da cozinha velha que continua vazando.

Atenciosamente,



Rita de Cassia B. Cunha
RG 14.927.770-2
Vice - Diretora



Em 05 de dezembro de 2018 o Vereador José Alexandre Pierroni Dias (Alexandre Veterinário), esteve na Escola Municipal de Ensino Fundamental (EMEF) "Barão de Piratinga", situada na Rua José Henrique da Costa, 252 – Jardim Bela Vista, município de São Roque, para registrar, através de fotos, as condições do imóvel que abriga a unidade escolar.

No ano letivo de 2018, a EMEF Barão de Piratinga atendia 620 alunos, divididos em três períodos, sendo eles, manhã, tarde e noite. Na data acima mencionada, o Vereador percorreu todo o prédio e pontuou os problemas relatados pela Diretora Magda Cristina F. Bellini, conforme descrição abaixo:

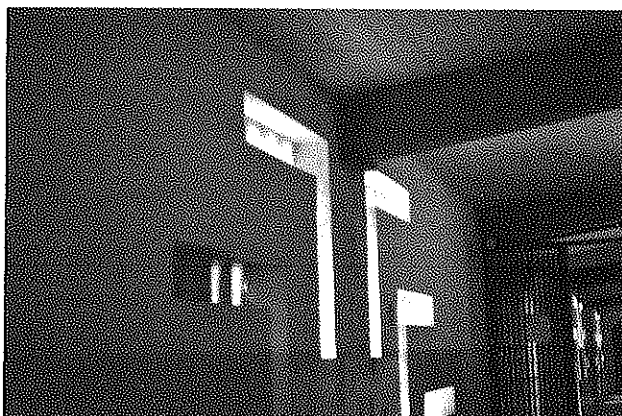
1-) Infiltrações, bolor e rachaduras no corredor da Diretoria:



2-) Secretaria apresenta infiltrações, bolor e rachaduras:



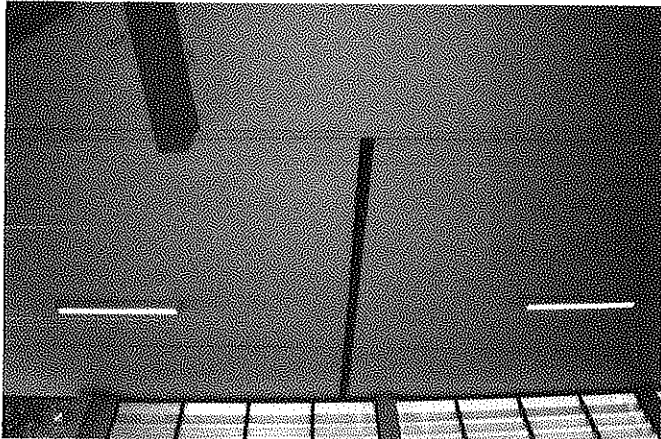
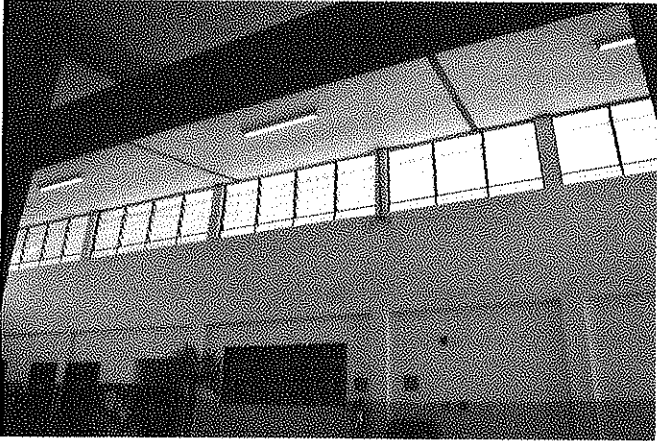

7-) Na biblioteca chove dentro, tiveram que arrastar as estantes de livros e há rachaduras:





9-) Falta de pintura em todo o prédio e suspeita-se de problemas no telhado:



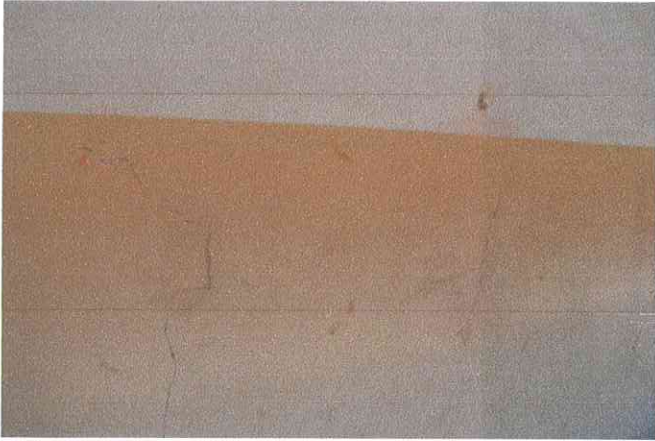

Faint, illegible text or markings on a white background, possibly bleed-through from the reverse side of the page.



12-) Sem AVCB do Corpo de Bombeiros, sem para-raio:



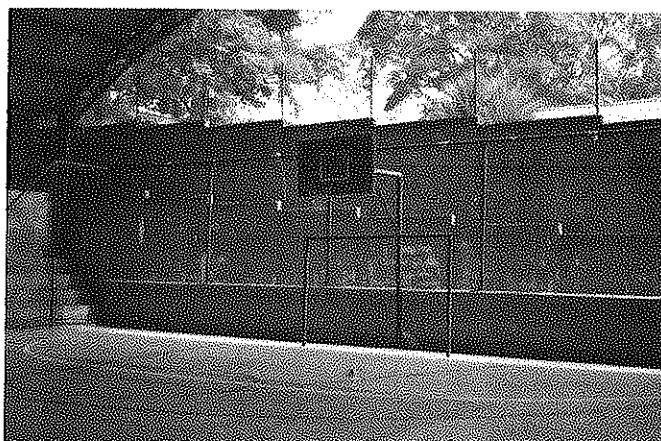
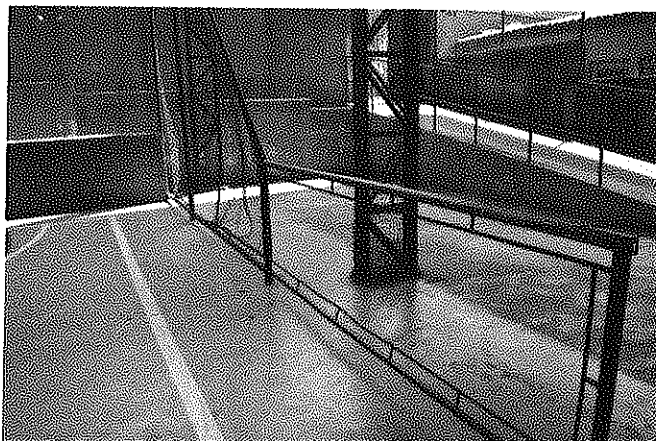

14-) Muro lateral, paralelo a creche está caindo, grades em cima do muro precisam ser substituídas:

