

Câmara Municipal da Estância Turística de São Roque



Rua São Paulo, 355 - Jd. Renê - CEP 18135-125 | Caixa Postal 80 - CEP 18130-970 | São Roque/SP
CNPJ/MF: 50.804.079/0001-81 | Fone: (11) 4784-8444 | Fax: (11) 4784-8447
Site: www.camarsaoroque.sp.gov.br | E-mail: camarsaoroque@camarsaoroque.sp.gov.br

São Roque - "A Terra do Vinho e Bonita por Natureza"

Leitura em Plenário
Na 27ª SESSÃO ORDINÁRIA
Realizada em 22/08/2016

ISRAEL FRANCISCO DE OLIVEIRA
2º Secretário

INDICAÇÃO Nº 896/2016

Solicita, com urgência, a abertura da passagem de nível da linha férrea localizada próximo ao nº 600 da Rua Luiz Matheus Maylasky, em frente à lanchonete do Germano.

Excelentíssimo Senhor Presidente,

O Vereador que esta subscreve INDICA ao Excelentíssimo Senhor Prefeito seus bons ofícios junto ao setor competente, visando a abertura da passagem de nível da linha férrea localizada próximo ao nº 600 da Rua Luiz Matheus Maylasky, em frente à lanchonete do Germano. **Anexo fotos.**

JUSTIFICATIVA:

Considerando que a passagem de nível da linha férrea localizada próximo ao nº 600 da Rua Luiz Matheus Maylasky, em frente à lanchonete do Germano, era de extrema utilidade para os moradores daquela região, vez que dava acesso à Rodovia Raposo Tavares e facilitada o escoamento do tráfego de veículos.

Considerando que, apesar de existirem passagens de nível em linha férrea em diversas localidades do Município, como Vila Amaral, São João Novo, São João Velho, Bairro Volta Grande, Jardim Suíça e Vila São Rafael, e do benefício ao escoamento do tráfego de veículos, a passagem localizada no Distrito de Maylasky foi fechada, cerceando o direito de ir e vir da população, garantido pela Constituição Federal.

Considerando, finalmente, que muitos munícipes, indignados com o fechamento da passagem, têm procurado este Parlamentar e pedido que interceda por sua reabertura, pois as pessoas que a utilizavam tem se sentido prejudicadas e solicitam que a situação seja resolvida o mais breve possível, motivos pelos quais este Vereador já havia elaborado o Requerimento nº 282/2015 (cópia anexa), mas como o problema não foi solucionado vários moradores e comerciantes procuraram novamente este Vereador, dentre eles o senhor Cláudio (do Rancho dos Amigos), a Dona Donizete, o senhor Nildo Santana, o senhor Luciano e o senhor Nelson.

Sala das Sessões "Dr. Júlio Arantes de Freitas",
17 de agosto de 2016.

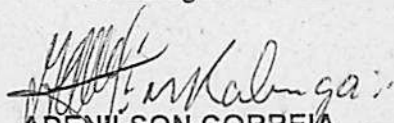

ADENILSON CORREIA
(MESTRE KALUNGA)

Vereador
1º Vice-Presidente

PROTOCOLO Nº CETSRS 17/08/2016 - 11:37:53 04495/2016
/vtc

Rua Luiz Mählberg MATHIASSEN, N. 1000 eua pruvu Sanchez
Germano Lima - Serviu. ABERTURA. URGENTE -

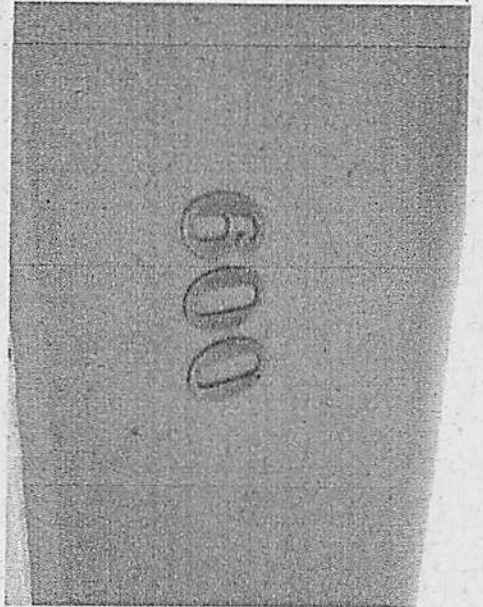
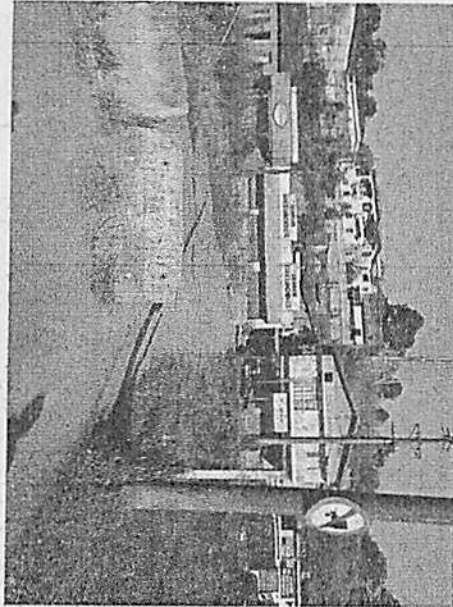
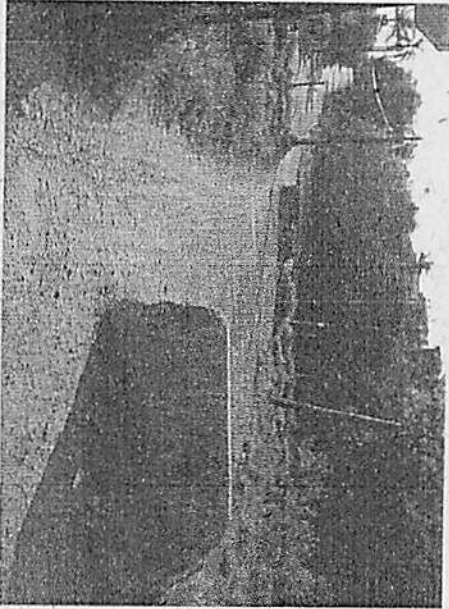
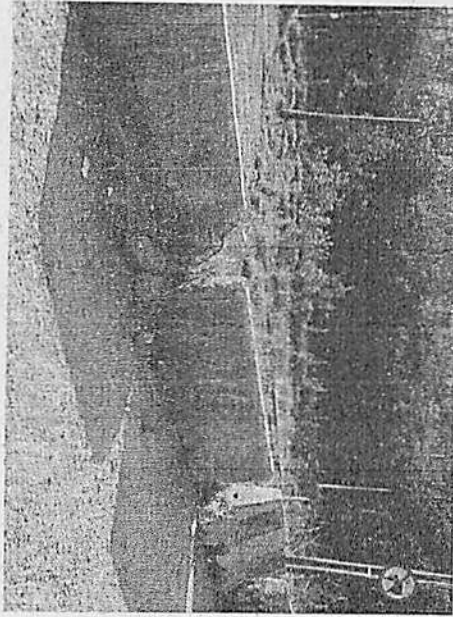
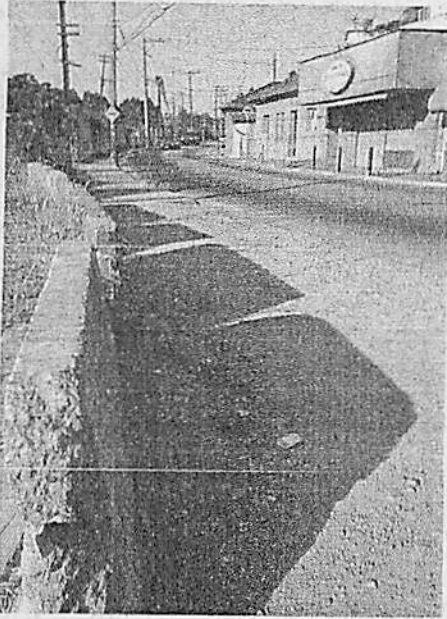
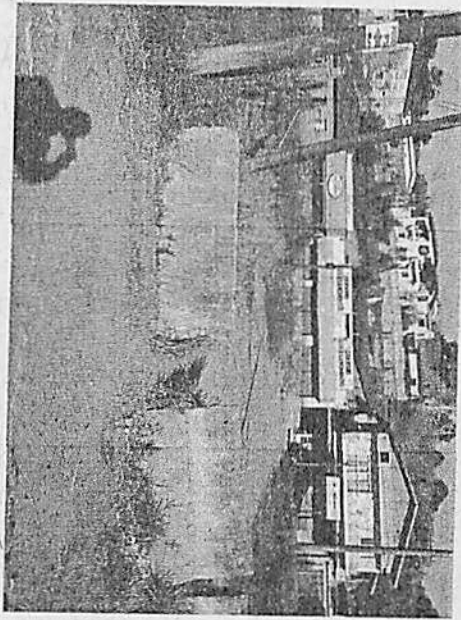
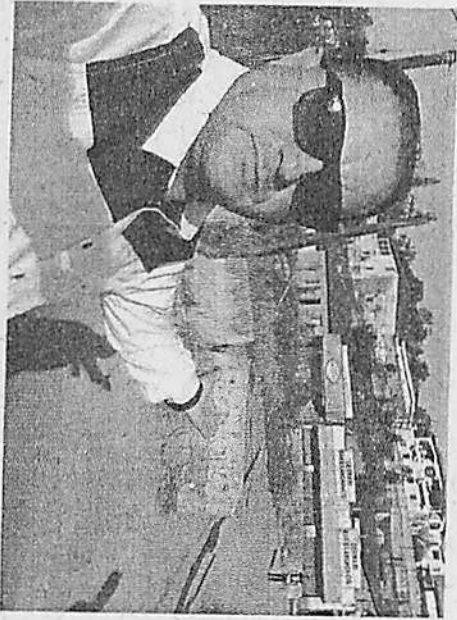
996



Câmara Municipal da Estância Turística de São Roque



Rua São Paulo, 355 - Jd. Renê - CEP 18135-125 - Caixa Postal 80 - CEP 18130-970
CNPJ/MF: 50.804.079/0001-81 - Fone: (11) 4784-8444 - Fax: (11) 4784-8447
Site: www.camaraoroque.sp.gov.br | E-mail: camaraoroque@camaraoroque.sp.gov.br
São Roque - "A Terra do Vinho e Bonita por Natureza"

<input checked="" type="checkbox"/> Aprovado	<input type="checkbox"/> Rejeitado
<input checked="" type="checkbox"/> POR UNANIMIDADE	
Com _____ voto(s) Favoráveis e _____ voto(s) Contrários	
Em <u>26/10/15</u>	

REQUERIMENTO Nº 282/2015

Solicita informações sobre a possibilidade da abertura da passagem de nível da linha férrea localizada próximo ao nº 600 da Rua Luiz Matheus Maylasky, em frente à lanchonete do Germano.

Israel Francisco de Oliveira
(Toco)
2º Secretário

Excelentíssimo Senhor Presidente,

Considerando que a passagem de nível da linha férrea localizada próximo ao nº 600 da Rua Luiz Matheus Maylasky, em frente à lanchonete do Germano, era de extrema utilidade para os moradores daquela região, vez que dava acesso à Rodovia Raposo Tavares e facilitada o escoamento do tráfego de veículos.

Considerando que, apesar de existirem passagens de nível em linha férrea em diversas localidades do Município, como Vila Amaral, São João Novo, São João Velho, Bairro Volta Grande, Jardim Suíça e Vila São Rafael, e do benefício ao escoamento do tráfego de veículos, a passagem localizada no Distrito de Maylasky foi fechada, cerceando o direito de ir e vir da população, garantido pela Constituição Federal.

Considerando, finalmente, que muitos munícipes, indignados com o fechamento da passagem, têm procurado este Parlamentar e pedido que eu interceda por sua reabertura, pois as pessoas que a utilizavam têm se sentido prejudicadas e solicitam que a situação seja resolvida o mais breve possível.

Posto isto, ADENILSON CORREIA, Vereador da Câmara Municipal da Estância Turística de São Roque, REQUER ao Egrégio Plenário, observadas as formalidades regimentais vigentes, para que seja oficiado ao Excelentíssimo Senhor Prefeito, a fim de que se digne informar e encaminhar a esta Casa de Leis o que se segue.

Câmara Municipal da Estância Turística de São Roque



Rua São Paulo, 355 - Jd. René - CEP 18135-125 - Caixa Postal 80 - CEP 18130-970
CNPJ/MF: 50.804.079/0001-81 - Fone: (11) 4784-8444 - Fax: (11) 4784-8447
Site: www.camarasaoroque.sp.gov.br | E-mail: camarasaoroque@camarasaoroque.sp.gov.br
São Roque - "A Terra do Vinho e Bonita por Natureza"

1. Qual o motivo do fechamento da passagem de nível da linha férrea localizada próximo ao nº 600 da Rua Luiz Matheus Maylasky, em frente à lanchonete do Germano, no Distrito de Maylasky?

2. A Prefeitura realizou audiência pública ou algo semelhante para consultar a população sobre o fechamento daquela passagem?

3. Existe a possibilidade de reabertura do local para travessia de veículos, tendo em vista que situações semelhantes existem em vários pontos do Município?

4. Em caso positivo quando será feita a abertura da passagem.

5. Em caso negativo justificar.

Sala das Sessões, Dr. Júlio Arantes de Freitas, 21 de outubro de 2015

ADENILSON CORREIA
(MESTRE KALUNGA)
Vereador

PROTOCOLO Nº CETS/ 21/10/2015 - 17:29:26 07471/2015 /cmj