



Câmara Municipal da Estância Turística de São Roque



Rua São Paulo, 355 - Jd. Renê - CEP 18135-125 - Caixa Postal 80 - CEP 18130-970
CNPJ/MF: 50.804.079/0001-81 - Fone: (11) 4784-8444 - Fax: (11) 4784-8447
Site: www.camarasaoroque.sp.gov.br | E-mail: camarasaoroque@camarasaoroque.sp.gov.br
São Roque - 'A Terra do Vinho e Bonita por Natureza'

OFÍCIO VEREADOR Nº 780/2021

São Roque, 11 de março de 2021.

Excelentíssimo Senhor,

Venho por meio deste cumprimentá-lo e reiterar o **Ofício n.º 360/2021, referente à solicitação do pedido de limpeza na Rua Antonio Meleiro.**

Tal pedido se justifica, tendo em vista que este Vereador esteve visitando o local naquela manhã (28/01/2021), após solicitações dos munícipes, que pediram providências em relação ao mato alto - que cresceu ainda mais (**fotos anexas**) -, que compromete a circulação nos dois lados do passeio, impedindo assim o acesso de pedestres, que ao caminharem pela margem da rodovia ficam suscetíveis a riscos e acidentes, motivos pelos quais este Vereador elaborou o Ofício 360/2021 (**cópia inclusa**).

Na certeza de que dispensará especial atenção a este Ofício, desde já agradeço, renovando meus mais sinceros protestos de elevada estima e de distinta consideração.

Atenciosamente,

ROGÉRIO JEAN DA SILVA
(CABO JEAN)
Vereador

Ao
Excelentíssimo Senhor
MARCOS AUGUSTO ISSA HENRIQUES DE ARAÚJO
DD. Prefeito da Estância Turística de São Roque - SP

PROCOLO Nº CETSР 11/03/2021 - 14:42 3180/2021
/vtc

Câmara Municipal da Estância Turística de São Roque



Rua São Paulo, 355 - Jd. Renê - CEP 18135-125 - Caixa Postal 80 - CEP 18130-970
CNPJ/MF: 50.804.079/0001-81 - Fone: (11) 4784-8444 - Fax: (11) 4784-8447
Site: www.camarasaoroque.sp.gov.br | E-mail: camarasaoroque@camarasaoroque.sp.gov.br
São Roque - 'A Terra do Vinho e Bonita por Natureza'



Este documento é cópia do original assinado digitalmente por ROGERIO JEAN DA SILVA:18723267810 em 12/03/2021 14:44:35
Para conferir o original, acesse <http://consulta.siscam.com.br/camarasaoroque/documentos/autenticar> e informe o código F1Y9-A5W2-B1C9-P4F4

Câmara Municipal da Estância Turística de São Roque



Rua São Paulo, 355 - Jd. Renê - CEP 18135-125 - Caixa Postal 80 - CEP 18130-970
CNPJ/MF: 50.804.079/0001-81 - Fone: (11) 4784-8444 - Fax: (11) 4784-8447
Site: www.camarasaoroque.sp.gov.br | E-mail: camarasaoroque@camarasaoroque.sp.gov.br
São Roque - 'A Terra do Vinho e Bonita por Natureza'



Este documento é cópia do original assinado digitalmente por ROGERIO JEAN DA SILVA:18723267810 em 12/03/2021 14:44:35
Para conferir o original, acesse <http://consulta.siscam.com.br/camarasaoroque/documentos/autenticar> e informe o código F1Y9-A5W2-B1C9-P4F4

Câmara Municipal da Estância Turística de São Roque



Rua São Paulo, 355 - Jd. Renê - CEP 18135-125 - Caixa Postal 80 - CEP 18130-970
CNPJ/MF: 50.804.079/0001-81 - Fone: (11) 4784-8444 - Fax: (11) 4784-8447
Site: www.camarasaoroque.sp.gov.br | E-mail: camarasaoroque@camarasaoroque.sp.gov.br
São Roque - 'A Terra do Vinho e Bonita por Natureza'



Este documento é cópia do original assinado digitalmente por ROGERIO JEAN DA SILVA:18723267810 em 12/03/2021 14:44:35
Para conferir o original, acesse <http://consulta.siscam.com.br/camarasaoroque/documentos/autenticar> e informe o código F1Y9-A5W2-B1C9-P4F4

Câmara Municipal da Estância Turística de São Roque



Rua São Paulo, 355 - Jd. Renê - CEP 18135-125 - Caixa Postal 80 - CEP 18130-970
CNPJ/MF: 50.804.079/0001-81 - Fone: (11) 4784-8444 - Fax: (11) 4784-8447
Site: www.camarasaoroque.sp.gov.br | E-mail: camarasaoroque@camarasaoroque.sp.gov.br
São Roque - 'A Terra do Vinho e Bonita por Natureza'



Este documento é cópia do original assinado digitalmente por ROGERIO JEAN DA SILVA:18723267810 em 12/03/2021 14:44:35
Para conferir o original, acesse <http://consulta.siscam.com.br/camarasaoroque/documentos/autenticar> e informe o código F1Y9-A5W2-B1C9-P4F4

Câmara Municipal da Estância Turística de São Roque



Rua São Paulo, 355 - Jd. Renê - CEP 18135-125 - Caixa Postal 80 - CEP 18130-970
CNPJ/MF: 50.804.079/0001-81 - Fone: (11) 4784-8444 - Fax: (11) 4784-8447
Site: www.camarasaoroque.sp.gov.br | E-mail: camarasaoroque@camarasaoroque.sp.gov.br
São Roque - 'A Terra do Vinho e Bonita por Natureza'



Este documento é cópia do original assinado digitalmente por ROGERIO JEAN DA SILVA:18723267810 em 12/03/2021 14:44:35
Para conferir o original, acesse <http://consulta.siscam.com.br/camarasaoroque/documentos/autenticar> e informe o código F1Y9-A5W2-B1C9-P4F4

Câmara Municipal da Estância Turística de São Roque



Rua São Paulo, 355 - Jd. Renê - CEP 18135-125 - Caixa Postal 80 - CEP 18130-970
CNPJ/MF: 50.804.079/0001-81 - Fone: (11) 4784-8444 - Fax: (11) 4784-8447
Site: www.camarasaoroque.sp.gov.br | E-mail: camarasaoroque@camarasaoroque.sp.gov.br
São Roque - 'A Terra do Vinho e Bonita por Natureza'



Este documento é cópia do original, assinado digitalmente por ROGERIO JEAN DA SILVA:18723267810 em 12/03/2021 14:44:35
Para conferir o original, acesse <http://consulta.siscam.com.br/camarasaoroque/documentos/autenticar> e informe o código F1Y9-A5W2-B1C9-P4F4

Câmara Municipal da Estância Turística de São Roque



Rua São Paulo, 355 - Jd. Renê - CEP 18135-125 - Caixa Postal 80 - CEP 18130-970
CNPJ/MF: 50.804.079/0001-81 - Fone: (11) 4784-8444 - Fax: (11) 4784-8447
Site: www.camarasaoroque.sp.gov.br | E-mail: camarasaoroque@camarasaoroque.sp.gov.br
São Roque - 'A Terra do Vinho e Bonita por Natureza'





Câmara Municipal da Estância Turística de São Roque



Rua São Paulo, 355 - Jd. René - CEP 18135-125 - Caixa Postal 80 - CEP 18130-970
CNPJ/MF: 50.804.079/0001-81 - Fone: (11) 4784-8444 - Fax: (11) 4784-8447
Site: www.camarasaoroque.sp.gov.br | E-mail: camarasaoroque@camarasaoroque.sp.gov.br
São Roque - 'A Terra do Vinho e Bonita por Natureza'

OFÍCIO VEREADOR Nº 360/2021

São Roque, 28 de janeiro de 2021.

Excelentíssimo Senhor Prefeito,

Venho por meio deste solicitar os bons ofícios de Vossa Excelência no sentido de junto ao setor competente, realizar os serviços de limpeza no passeio da Rua Antônio Meleiro, Bairro Jardim Flórida.

Tal pedido se justifica, tendo em vista que este Vereador esteve visitando o local nesta manhã (28), após solicitações dos munícipes, que pediram providências em relação ao mato alto que compromete a circulação nos dois lados do passeio, impedindo assim o acesso de pedestres, que ao caminharem pela margem da rodovia ficam suscetíveis a riscos e acidentes, seguem fotos anexas.

Na certeza de que dispensará especial atenção a este Ofício, desde já agradeço, renovando meus mais sinceros protestos de elevada estima e de distinta consideração.

Atenciosamente,

ROGÉRIO JEAN DA SILVA
(CABO JEAN)
Vereador

Ao
Excelentíssimo Senhor
MARCOS AUGUSTO ISSA HENRIQUES DE ARAÚJO
DD. Prefeito da Estância Turística de
São Roque – SP

PROTOCOLO Nº CETSRS 28/01/2021 - 11:30 1043/2021/MB

Câmara Municipal da Estância Turística de São Roque



Rua São Paulo, 355 - Jd. René - CEP 18135-125 - Caixa Postal 80 - CEP 18130-970
CNPJ/MF: 50.804.079/0001-81 - Fone: (11) 4784-8444 - Fax: (11) 4784-8447
Site: www.camarasaoroque.sp.gov.br | E-mail: camarasaoroque@camarasaoroque.sp.gov.br
São Roque - 'A Terra do Vinho e Bonita por Natureza'

Anexo 1.

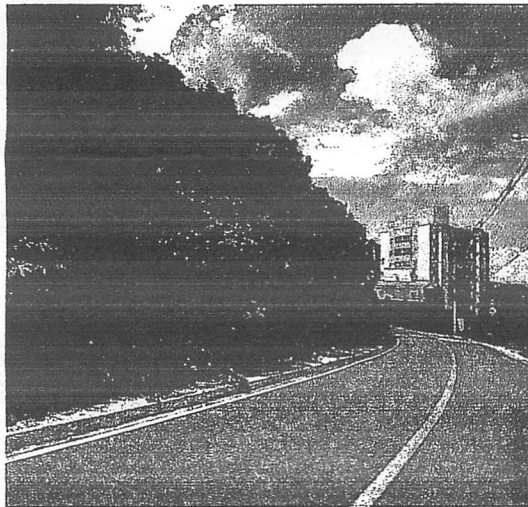
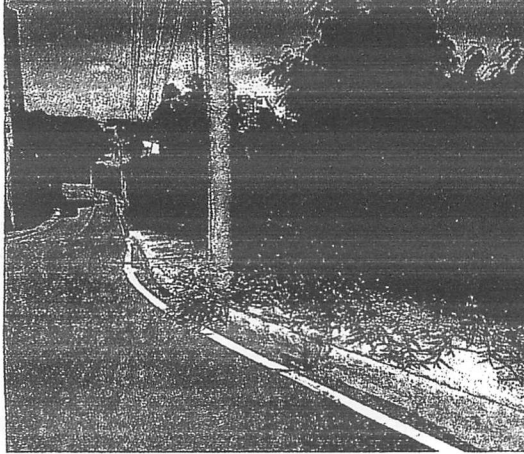

Este documento é cópia do original assinado digitalmente por ROGERIO JEAN DA SILVA:18723267810 em 29/01/2021 09:01:27
Para conferir o original, acesse <http://consulta.siscam.com.br/camarasaoroque/documentos/autenticar> e informe o código S9D3-W7X8-U1J2-Z0H7

Câmara Municipal da Estância Turística de São Roque



Rua São Paulo, 355 - Jd. Renê - CEP 18135-125 - Caixa Postal 80 - CEP 18130-970
CNPJ/MF: 50.804.079/0001-81 - Fone: (11) 4784-8444 - Fax: (11) 4784-8447
Site: www.camarasaoroque.sp.gov.br | E-mail: camarasaoroque@camarasaoroque.sp.gov.br
São Roque - 'A Terra do Vinho e Bonita por Natureza'

Anexo 2.

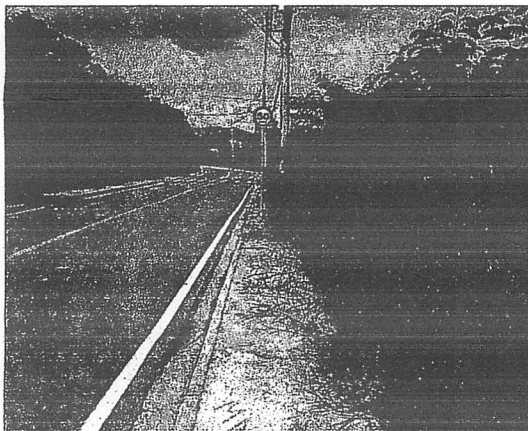
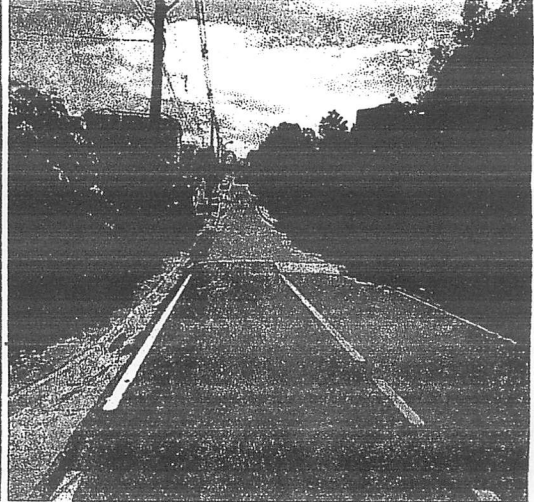

Este documento é cópia do original assinado digitalmente por ROGERIO JEAN DA SILVA:18723267810 em 29/01/2021 09:01:27
Para conferir o original, acesse <http://consulta.siscam.com.br/camarasaoroque/documentos/autenticar> e informe o código S9D3-W7X8-U1J2-Z0H7