

LOCALIZAÇÃO DO MUNICÍPIO NO ESTADO DE SÃO PAULO

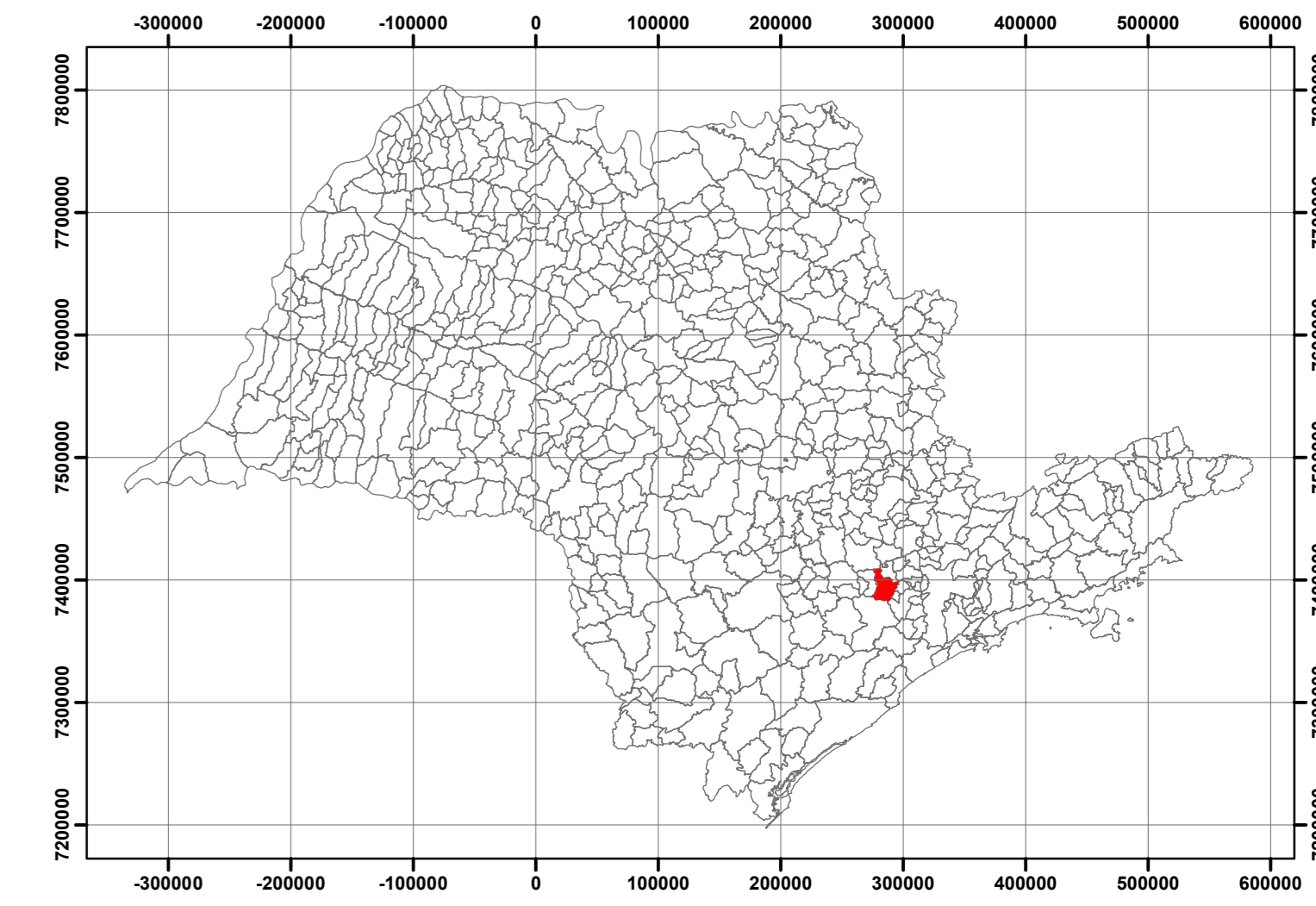

Legenda
Classes de uso do solo

- Cultura
- Mata de várzea
- Mineração
- Nativa
- Pastagem
- Sede de propriedade
- Silvicultura
- Solo Exposto
- Urbano
- Represas

Sistema de Coordenadas
Coordenadas Planas Sistema UTM
Elipsóide: SIRGAS 2000 UTM zone 23S
Projeção Universal Transversa de Mercator

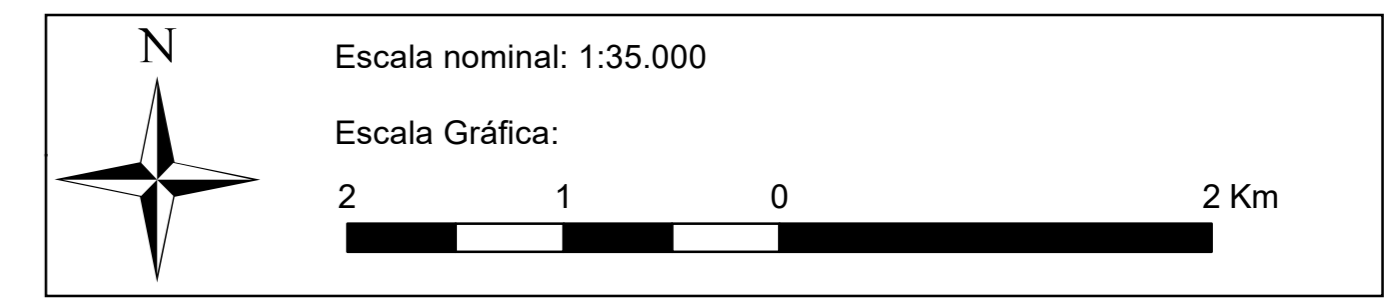

ANEXO 5.3.1-1
MAPA DE USO DO SOLO
DO MUNICÍPIO DE SÃO ROQUE
(CLASSIFICAÇÃO SUPERVISIONADA)

Projeto: Plano Diretor Ambiental do Município de São Roque
 Cliente: Prefeitura Municipal de São Roque
 Local: São Roque- SP
 Escala: 1:35.000



Fontes:
 IGC, Instituto Geográfico e Cartográfico de São Paulo, Carta Planialtimétrica do Estado de São Paulo, Escala 1:10.000, Folhas nº 89 até 98, 1978
 Ortoimagem SPOT, resolução espacial 1,5m data 15/02/2016

Maurício Scorsatto Sartori
 Responsável técnico: Maurício Scorsatto Sartori
 Eng. Florestal - CREA: 5.060.532.187

Ana Clara Cerminaro
 Desenho técnico: Ana Clara Cerminaro
 Analista de Geoprocessamento -CREA: 473.423.455